

Пользовательская оболочка

НОВЫЕ ТЕХНОЛОГИИ
работы на
компьютере

Скриншот



Кэш Пользовательская оболочка

The desktop area features a green-tinted forest background. On the left, a taskbar contains icons for API-Guide, AVB, AWIcons, Custom.ini, Editor, RRORS!!!*?*, eXeScore, and Visual Basic Books On. The main workspace is filled with numerous folders and files, including 'План Работы' (highlighted in blue), 'Популярные программы', 'Рабочие каталоги', and 'Регистрация'. A mouse cursor is positioned over the 'Регистрация' icon. The right side of the desktop is cluttered with many small icons, some of which are partially cut off by the edge of the image.



Основные функции

- Работа с архивными файлами форматов zip, rar, arj, cab
- Web-browser на базе Internet Explorer
- FTP-клиент
- Навигатор Кэша Internet Explorer
- Почтовый клиент
- Адресная книга
- WAP – browser (распространяется в отдельном дистрибутиве)
- Быстрый просмотр объектов
- Слайд-шоу

Окно Web

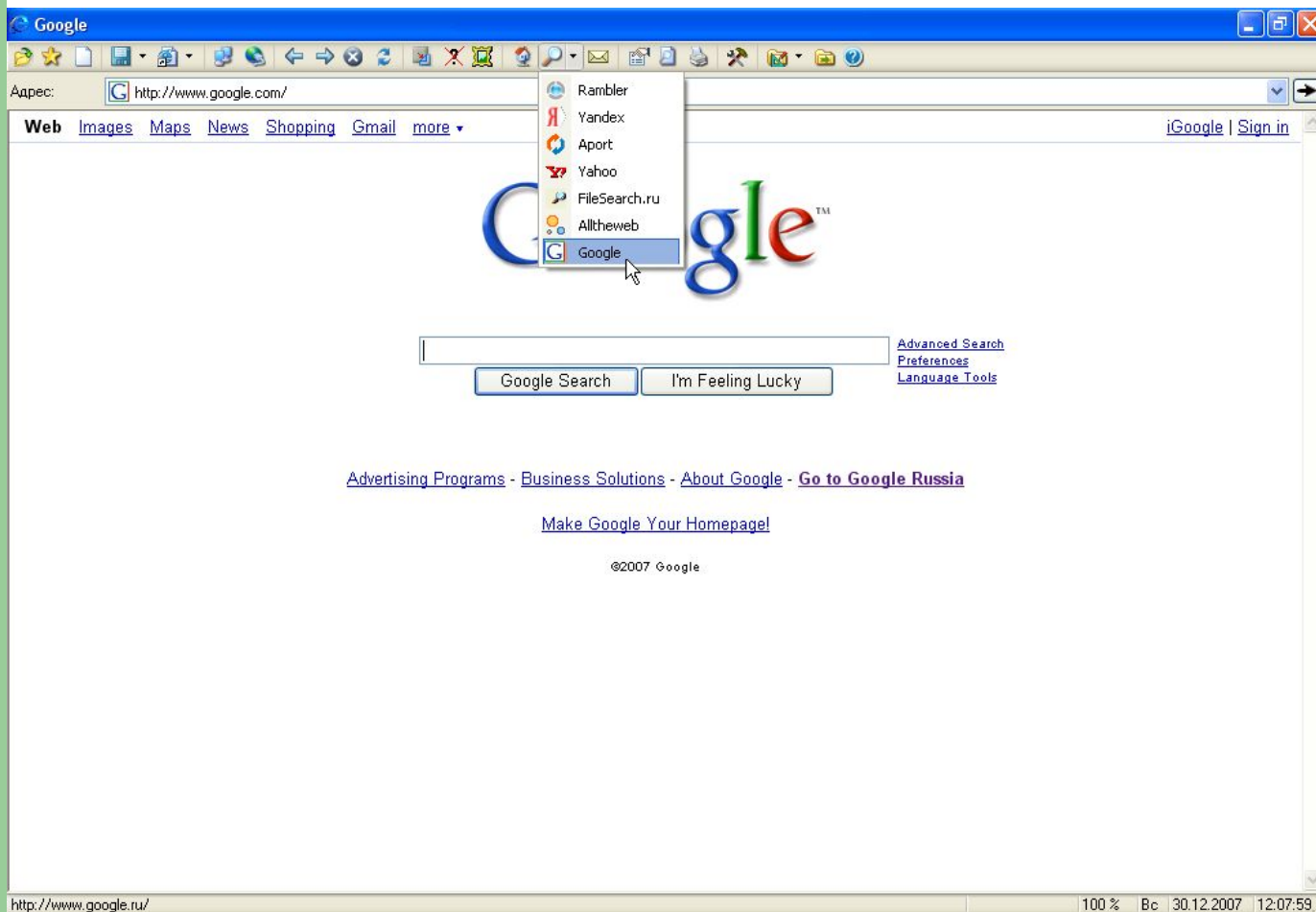

А также ...

- Пакет - аналог *.bat файлов с интерфейсом
- Планирование работы
- Рабочий каталог, позволяющий отобразить содержимое сразу нескольких папок в одной или двух панелях с учётом шаблона имён файлов
- Родственный проект – “туннельный” переход из одного Составного проекта в другой, не находящийся в отношении родитель-потомок

Пакет

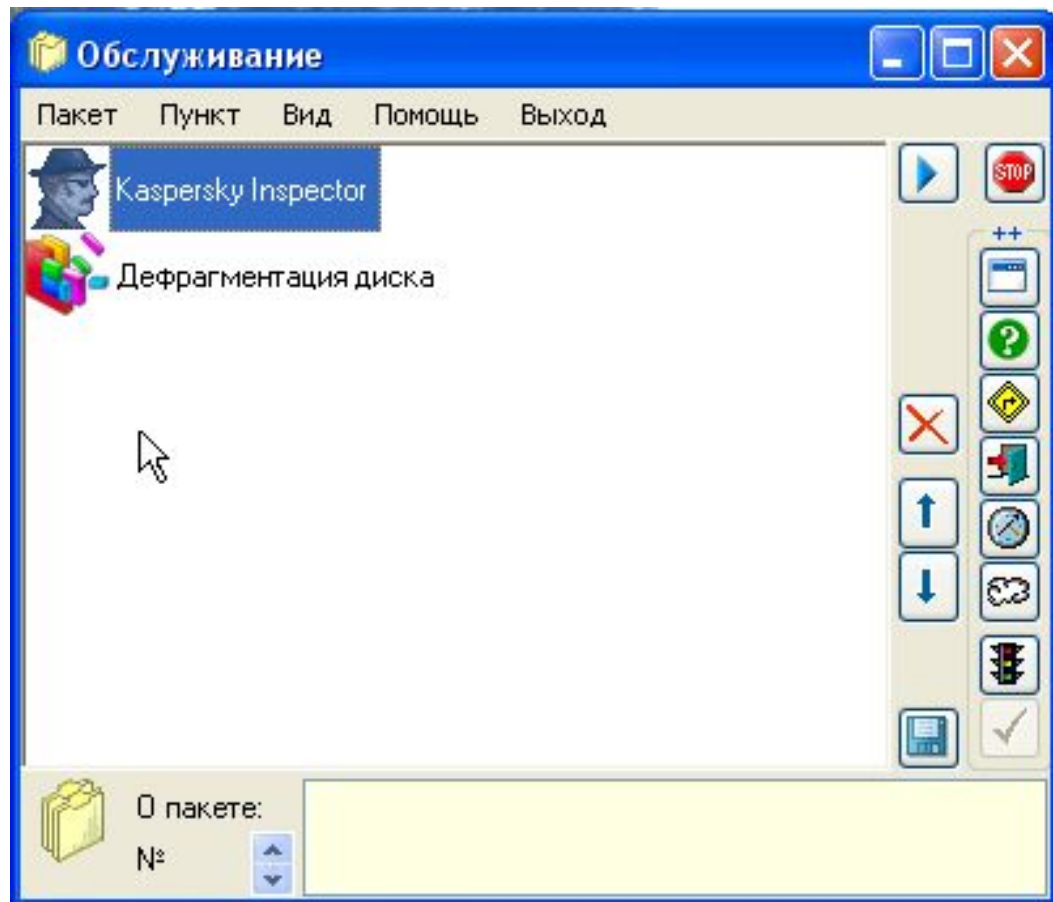

Планирование Работы

План Работы [Проекты\Программирование Visual Basic\Пользовательская оболочка\План Работы]

План Задача Настройка Помощь Закреть

№	Приори	Тип Запуска	Состояе задачи	Наименование
1	2		ождан запуск	Прятать значки "Приоритет" и "Тип запуска" для выполненных задач или придумать новый значок
2	4		ождан запуск	Продумать способ организации централизованного наблюдения за запущенными из frmSprj проектами
3	7		ождан запуск	Добавить на frmSprj Панель инструментов
4	6		ождан запуск	Ввести сортировку по выбранному столбцу
5	6		ождан запуск	Добавить кнопки для выбора "Шуток"

Начать: 11.05.2002 19:59:00 ... Завершить: 13.05.2002 19:59:00 ... Последний запуск: ... Период повторения: 0 д 0 ч 0 м 0 с Тип запуска: вручную

Запустить проект: Пользовательская оболочка

Всего задач: 5 Всего Планов: 4 2



Рабочий каталог

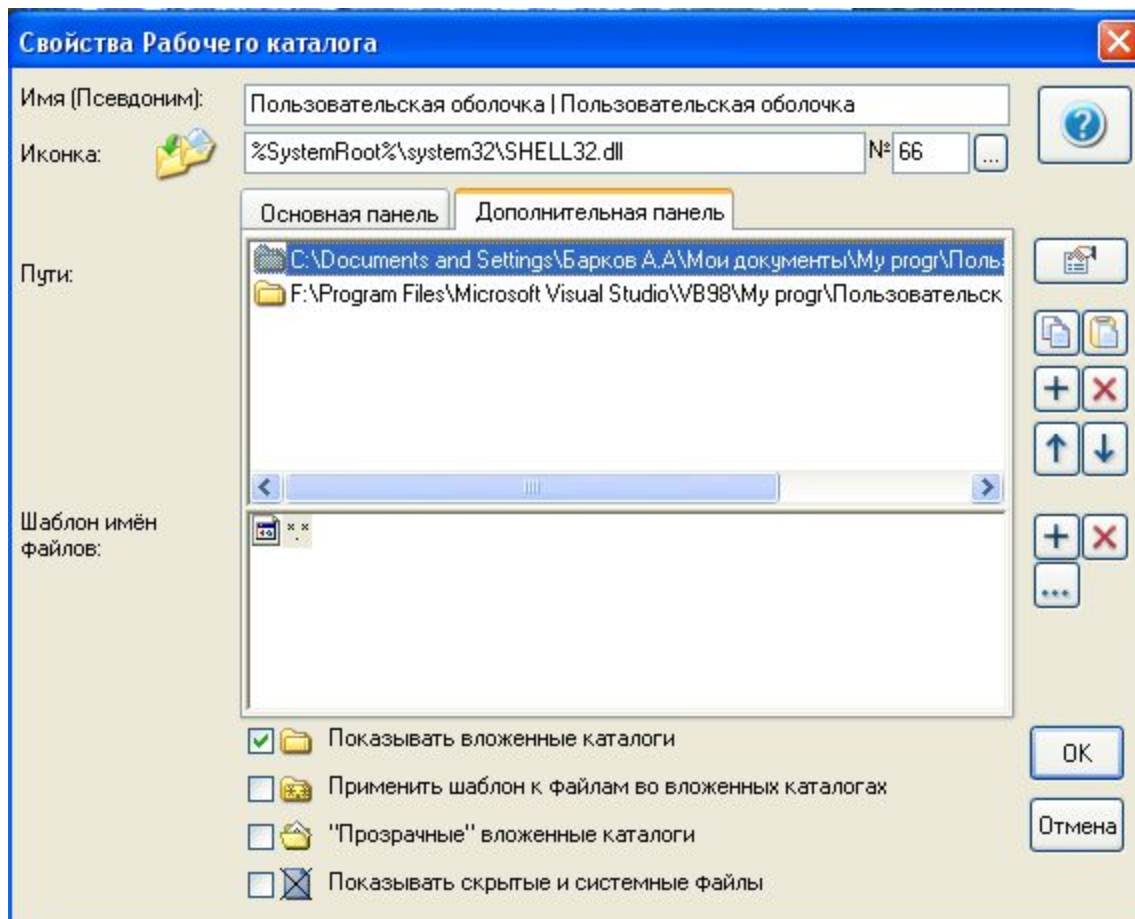

Родственный проект

Свойства Родственного проекта

Ссылка в текущем проекте:

 Имя (Псевдоним):

 Путь в дереве проектов: ...

Родственным проекте:

Ссылка в Родственном проекте:

 Имя (Псевдоним):

 Путь в дереве проектов:



Преимущества

- неограниченное количество Рабочих столов (Составных проектов), организованных иерархически
- Расширенные настройки внешнего вида папок
- Возможность смены темы (комплекта иконок, используемых приложениями комплекса) и создание собственной темы
- поддержка основных (копирование, перемещение, удаление) и расширенных (РАЗМНОЖЕНИЕ) файловых операций
- новый формат имён файлов, позволяющий:
 - использовать ЛЮБЫЕ печатные символы
 - давать файлам, содержащимся в одной папке, одинаковые имена

Диалог выбора Составного проекта

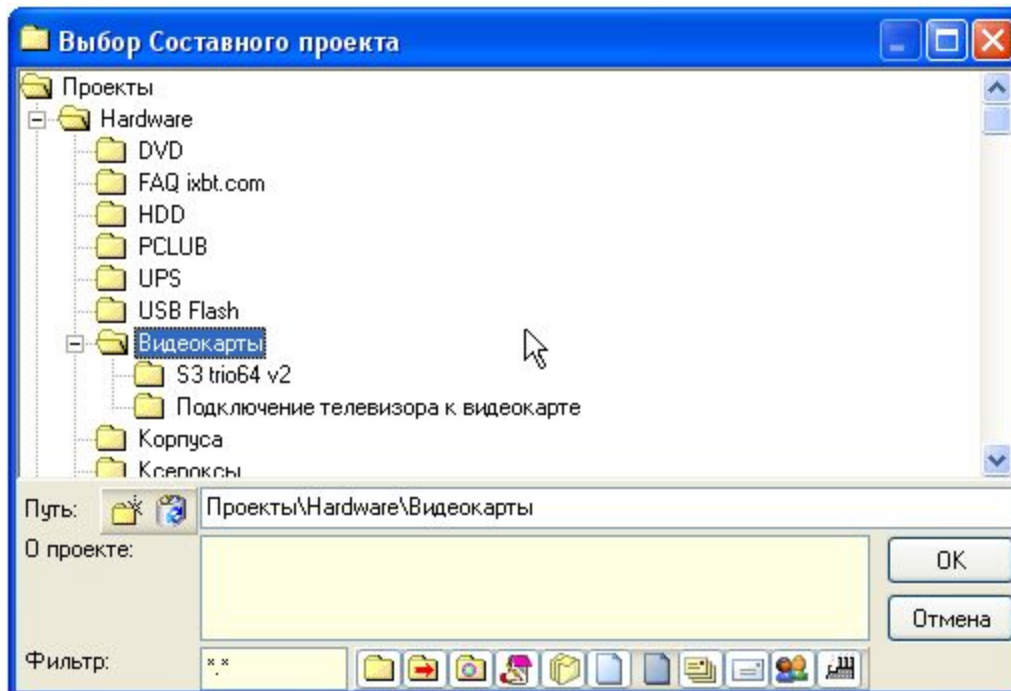

Настройка вида папки

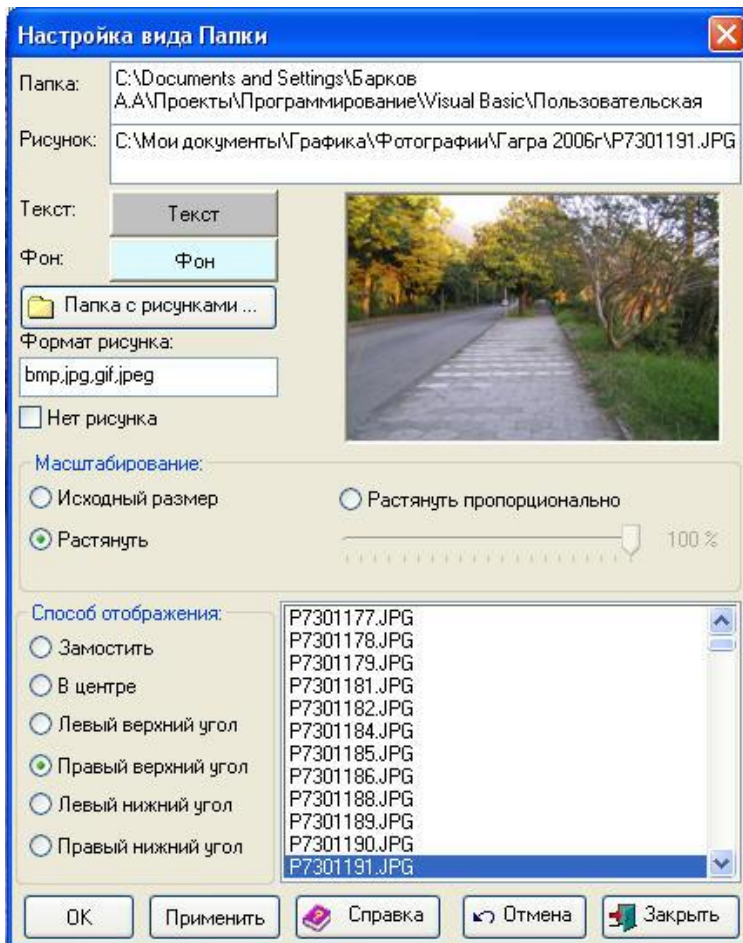

Редактирование темы

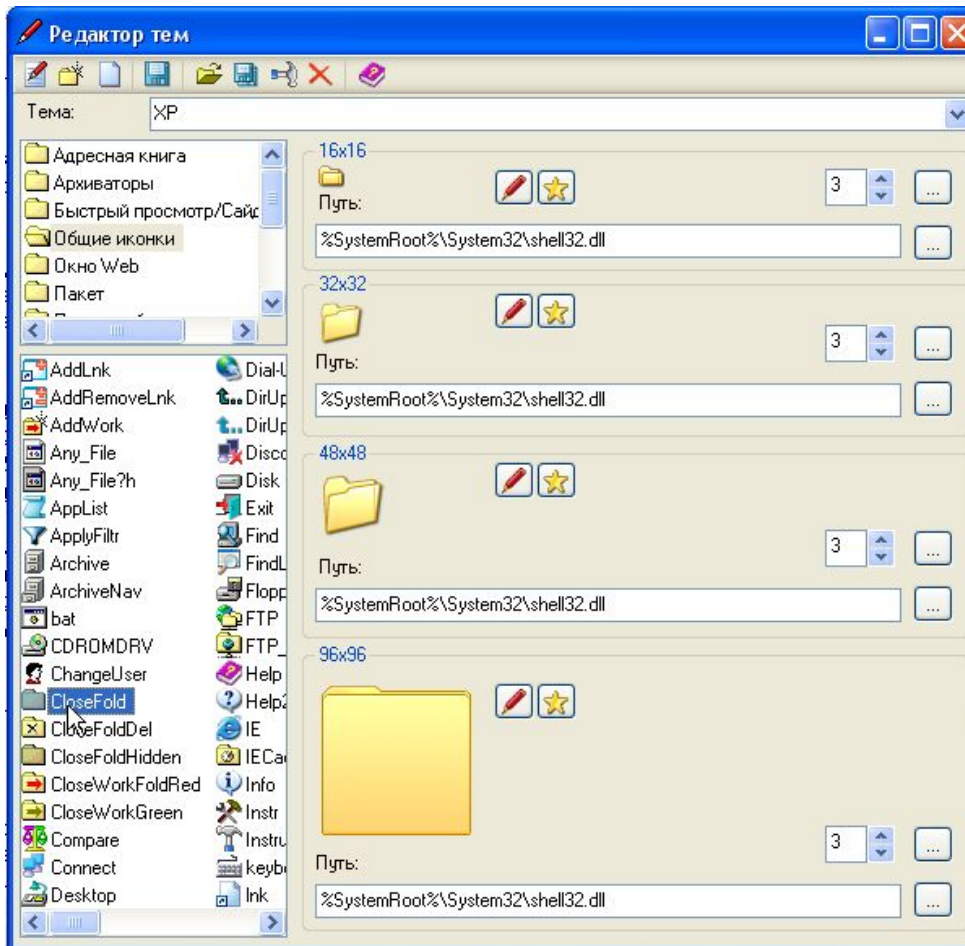

Основная идея

Собирать всю информацию на определённую тему в соответствующем Составном проекте. При этом тип информации может быть различным:

- файлы и папки;
- письма и Пачки писем;
- объекты адресной книги
- планы работы
- Родственные каталоги
- Рабочие каталоги

Функции Почтового клиента

- Эффективная фильтрация спама благодаря взаимодействию с Адресной книгой
- Отображение фотографии или иной информации об отправителе письма
- Сортировка писем по указанным правилам
- Возможность привязки писем к Составным проектам
- Возможность объединять письма в Пачки

Скриншо

T



Скриншот Почтового клиента

Почта

Проект: Проекты\Программирование\Visual Basic\Оплата программ

Входящие
Исходящие
Отправленные
Корзина
Черновики
Пачки

Тема	От
Re: Allsoft.ru - запрос ключа - #266774	"Барков А.А."
+ WAP-browser - keyfile	"Барков А.А."
+ WAP-browser - keyfile	"Барков А.А."
Re: Отчет по продажам за ноябрь 2007 года.	"Барков А.А."
Re: ???N??рN????N?_?????????_?????N??-?????N??р?N?N????????_???±???»??N??? ??	"Барков А.А."

От: "Барков А.А." <newprj@mail.ru>
Кому: sales@allsoft.ru
Тема: Re: Allsoft.ru - запрос ключа - #266774

Барков А. А.

Здравствуйте!
Вы написали 24.12.2007 14:11:57 GMT +3:00:00 :

sal>Здравствуйте.
sal>
sal>Сообщаем Вам, что в интернет-магазине Allsoft.ru был оплачен заказ Вашей программы. Просим выслать ключ покупателю, а также подтверждение об отправке ключа на адрес sales@allsoft.ru. Заранее благодарим Вас.
sal>
sal>Данные покупателя:

Нет фото
sales@allsoft.ru

Текст HTML Files Проекты Пачки 24.12.2007 16:57:52



Фильтрация СПАМА

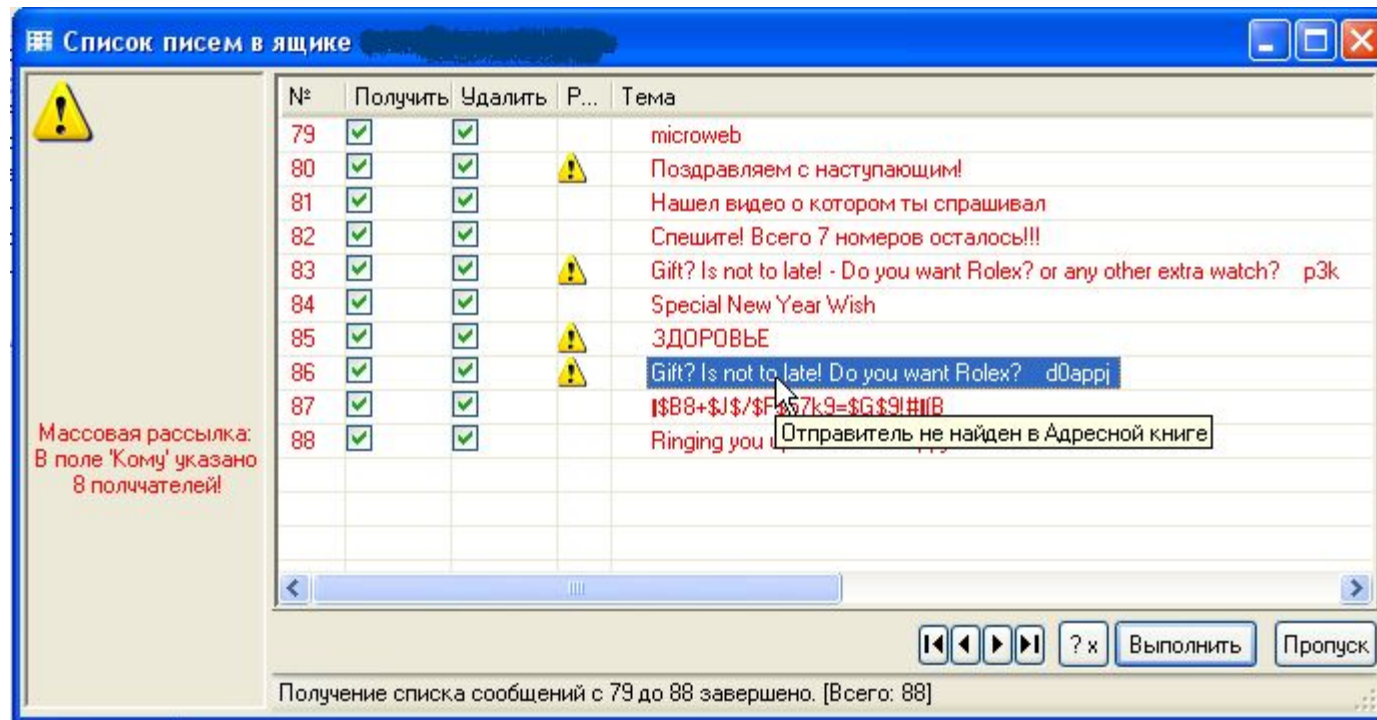

Массовая рассылка:
В поле 'Кому' указано
8 полчателей!

№	Получить	Удалить	Р...	Тема
79	<input checked="" type="checkbox"/>	<input checked="" type="checkbox"/>		microweb
80	<input checked="" type="checkbox"/>	<input checked="" type="checkbox"/>		Поздравляем с наступающим!
81	<input checked="" type="checkbox"/>	<input checked="" type="checkbox"/>		Нашел видео о котором ты спрашивал
82	<input checked="" type="checkbox"/>	<input checked="" type="checkbox"/>		Спешите! Всего 7 номеров осталось!!!
83	<input checked="" type="checkbox"/>	<input checked="" type="checkbox"/>		Gift? Is not to late! - Do you want Rolex? or any other extra watch? p3k
84	<input checked="" type="checkbox"/>	<input checked="" type="checkbox"/>		Special New Year Wish
85	<input checked="" type="checkbox"/>	<input checked="" type="checkbox"/>		ЗДОРОВЬЕ
86	<input checked="" type="checkbox"/>	<input checked="" type="checkbox"/>		Gift? Is not to late! Do you want Rolex? d0appj
87	<input checked="" type="checkbox"/>	<input checked="" type="checkbox"/>		!\$B8+\$J\$/\$F\$7k9=\$G\$9!#11B
88	<input checked="" type="checkbox"/>	<input checked="" type="checkbox"/>		Ringin you

Отправитель не найден в Адресной книге

Получение списка сообщений с 79 до 88 завершено. [Всего: 88]



Получение писем

The screenshot shows a window titled "Список писем в ящике newrj@mail.ru". On the left, there is a contact profile for "Барков А. А." with a photo. The main area displays a list of two messages:

№	Получить	Удалить	Р...	Тема	От
1	<input checked="" type="checkbox"/>	<input checked="" type="checkbox"/>	!	you'll be shocked Strong buy recommen...	"borderline" <dogtooth...
2	<input checked="" type="checkbox"/>	<input checked="" type="checkbox"/>		Тестовое сообщение	"Барков А.А." <newrj@mail.ru>

At the bottom of the window, there are buttons for "? x", "Выполнить", and "Пропуск". A status bar at the very bottom indicates: "Получение списка сообщений с 1 до 2 завершено. [Всего: 2]"



Правило сортировки

Свойства Правила Сортировки

Имя правила: Add-on for Dr. Web

Комментарии:

Разрешить автопоиск по следующим критериям:

Тема писем: Add-on

Email: newprj@mail.ru

Имя:

Организация:

Дата отправки Ответного письма:

начиная с:

заканчивая:

Отправитель **Получатель**

Действие: Поместить в Пачку

Пачка: Add-on for Dr.Web

OK

26



Пачки писем

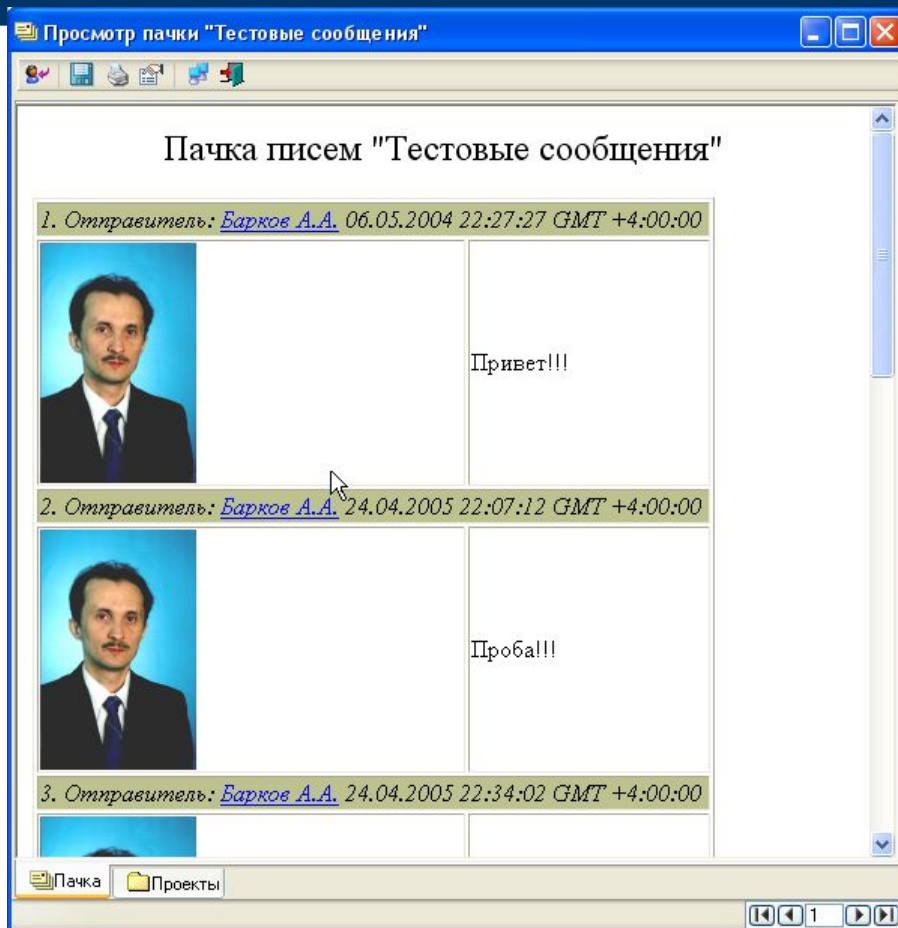

Черты Адресной книги

- Три уровня иерархии:
 - Почтовые адреса
 - Персоны
 - Организации
- Возможность привязки объектов к Составным проектам
- Наличие у объектов ресурсов:
 - Телефона
 - Email
 - ICQ-номера
 - Web-страницы



Адресная книга. Почтовые адреса

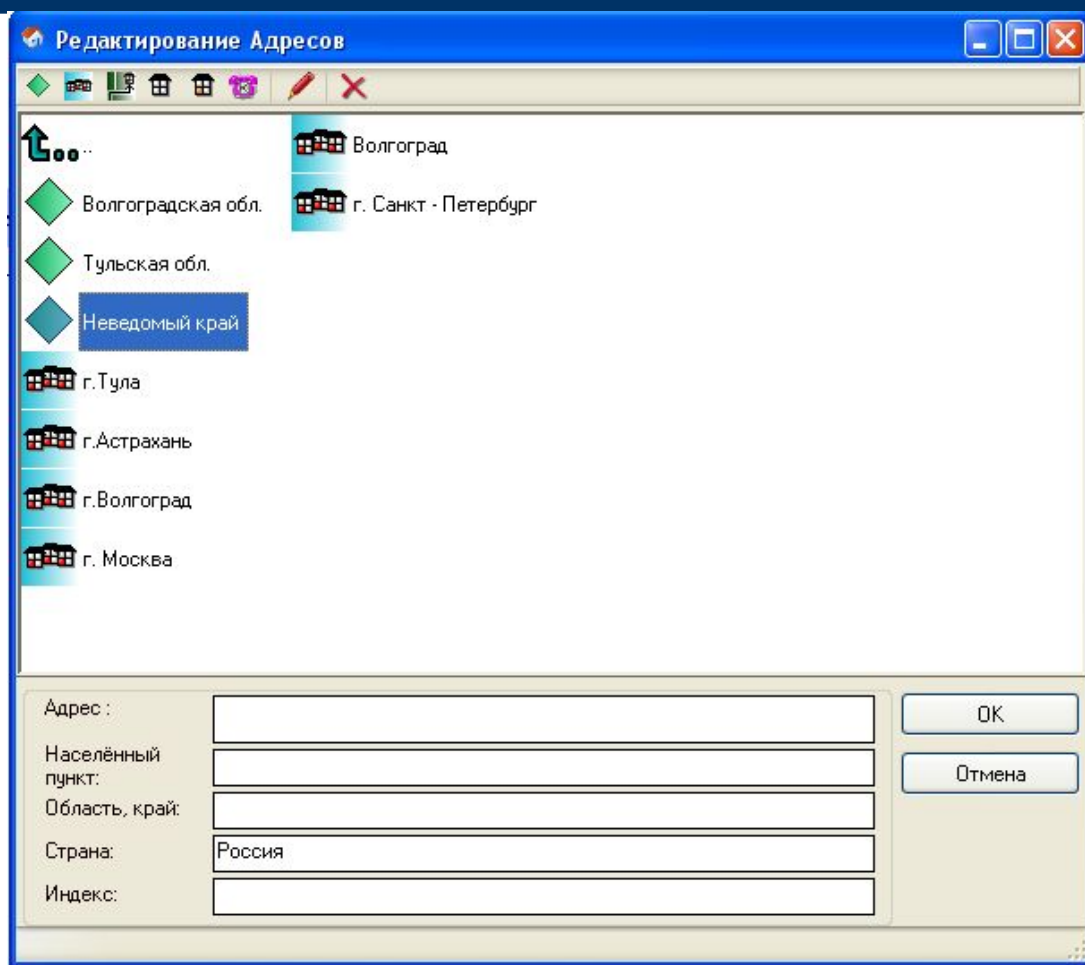

Адресная книга. Персоны

Адресной книги

Адресная книга

Проект:



Барков Александр
Анатольевич



Фото 1

Фамилия:

Имя:

Отчество:

Отображать как:

Служебные Домашние Проекты

ул. дом, кв.:

нас. пункт:

Область, край, респ., АО:

Страна:

Индекс:

Средства связи:

E-mail Телефоны WWW ICQ

OK

Отмена



Адресная книга. Организации и должности

Выбор Организации

Менеджер
начальник отдела
sbit@roga.ru

Рабочее место | Адрес Организации | Проекты

Организация : Рога и копыта
Подразделение: Отдел сбыта
Должность:
Фамилия И.О.
Корпус, этаж, комната:

OK
Отмена

Рога и копыта



Особенности WAP-browser

- Просмотр посещённых страниц в автономном режиме
- Создание ярлыков в Избранном Internet Explorer
- Просмотр загруженных рисунков, аудиофайлов и видеоклипов
- Поддержка операций перетаскивания
- Запуск эмулятора игр как стороннего приложения

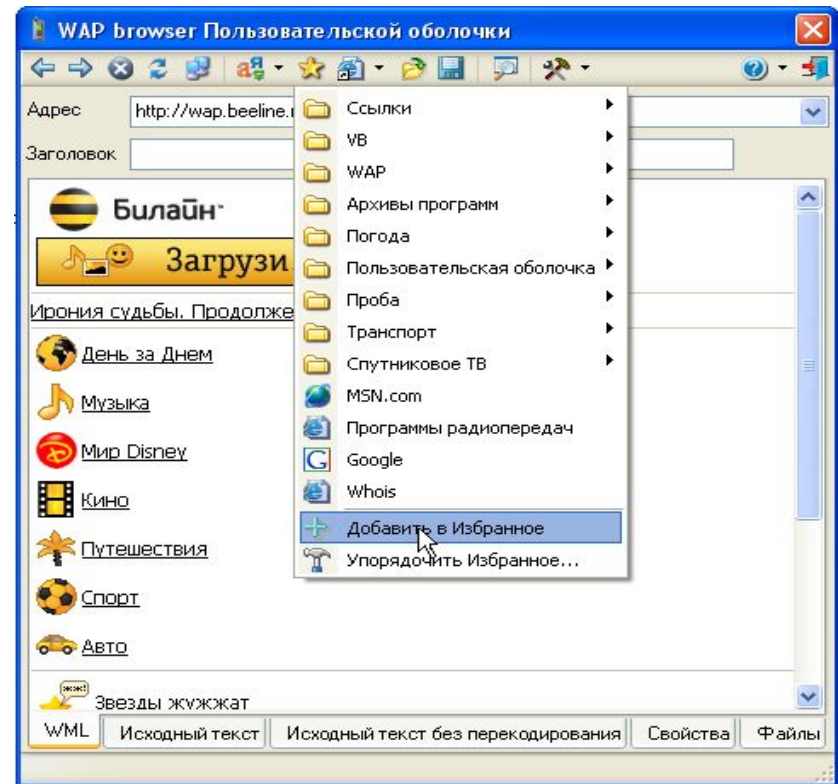

Просмотр загруженных рисунков

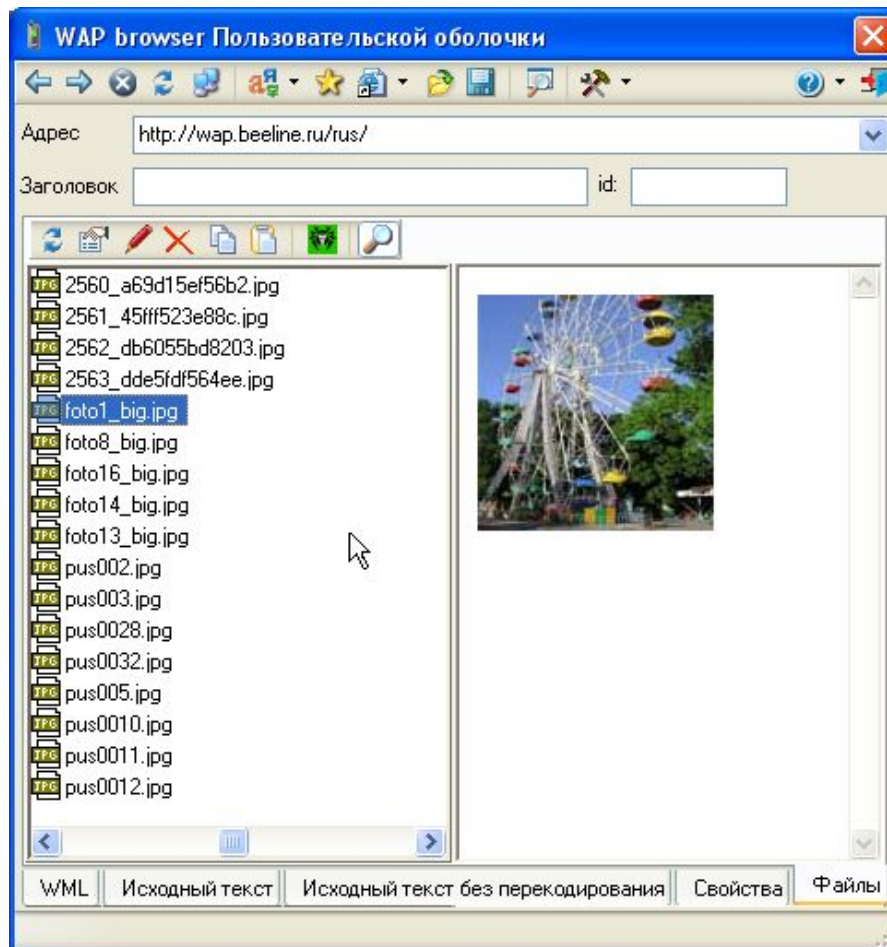

Запуск эмулятора из комплекта Sun Java Wireless Toolkit

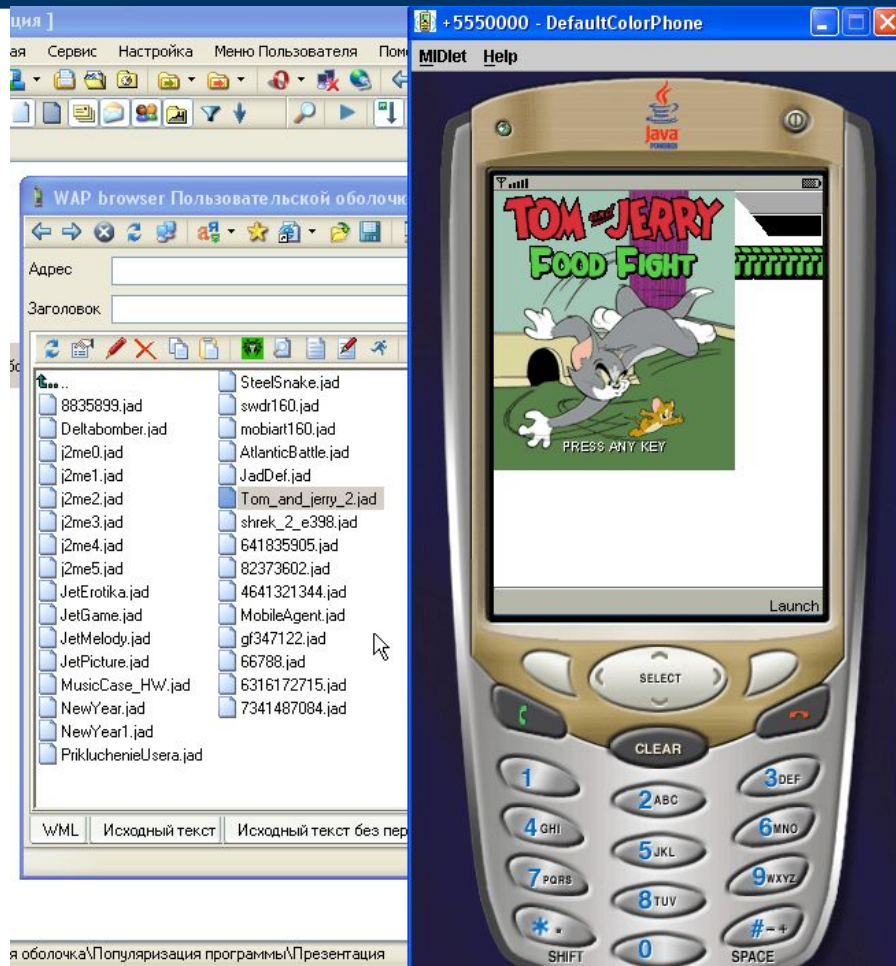

Заключение

Пользовательская оболочка – это проект, находящийся в постоянном развитии.

С выходом каждой новой версии добавляются всё новые, подчас уникальные, черты, делающие работу на компьютере более удобной

Последние новости смотрите на <http://usershell.jino.ru/>