

**МИНИ-ПРАКТИКУМ С
ИСПОЛЬЗОВАНИЕМ ПРОГРАММЫ
XMIND3RUS И ОН-ЛАЙН
ИНСТРУМЕНТА BUBBL.US К УРОКУ
«РАЗНОВИДНОСТИ ОБЪЕКТА И ИХ
КЛАССИФИКАЦИЯ»
6 КЛАСС**

Кузнецова Е.И.

учитель информатики

Негосударственное образовательное учреждение

частная СОШ «Ромашка»

г. Москва ЗАО

- **Схему отношения «является разновидностью» будем называть схемой разновидностей. Такие схемы используются в учебниках, каталогах и энциклопедиях для описания самых разнообразных объектов, например, растений, животных, сложных предложений, транспортных средств.**
- **Классификацию объектов также можно представить в виде схемы.**

СХЕМА РАЗНОВИДНОСТЕЙ

Имя подмножества всегда располагается ниже имени включающего его множества.

КЛАССИФИКАЦИЯ ОБЪЕКТОВ

Классификация

```
graph TD; A[Классификация] --> B[Естественная]; A --> C[Искусственная]; B --> D[Существенные признаки объектов]; C --> E[Несущественные признаки объектов];
```

Естественная

Искусственная

**Существенные
признаки объектов**

**Несущественные
признаки объектов**

Создавать такие схемы можно при помощи разных инструментов. И сегодня мы выполним задания из рабочей тетради с использованием программы XMind3rus и он-лайн инструмента bubbl.us.

ЗАДАНИЕ №55

- **Мини-проект. «Мир профессий».**
- **По условиям труда различают группы профессий, связанные с работой: на открытом воздухе, в небольших замкнутых пространствах (кабинах), в необычных условиях труда. Выполните классификацию по условиям труда следующих профессий: бухгалтер, сталевар, почтальон, крановщик, спасатель, учитель, чабан, егерь, кассир обменного пункта, военнослужащий, водитель, водолаз, шахтер, космонавт, полевод, менеджер, каскадер.**

ДЛЯ ЭТОГО НА РАБОЧЕМ СТОЛЕ НАЙДЕМ ЯРЛЫК ПРОГРАММЫ

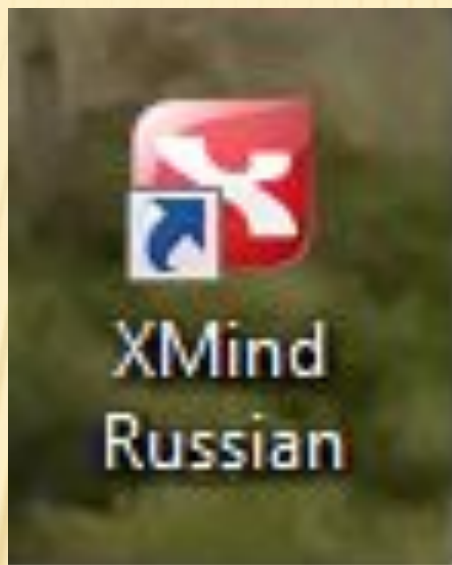

И запускаем
программу

РАБОЧЕЕ ОКНО ПРОГРАММЫ

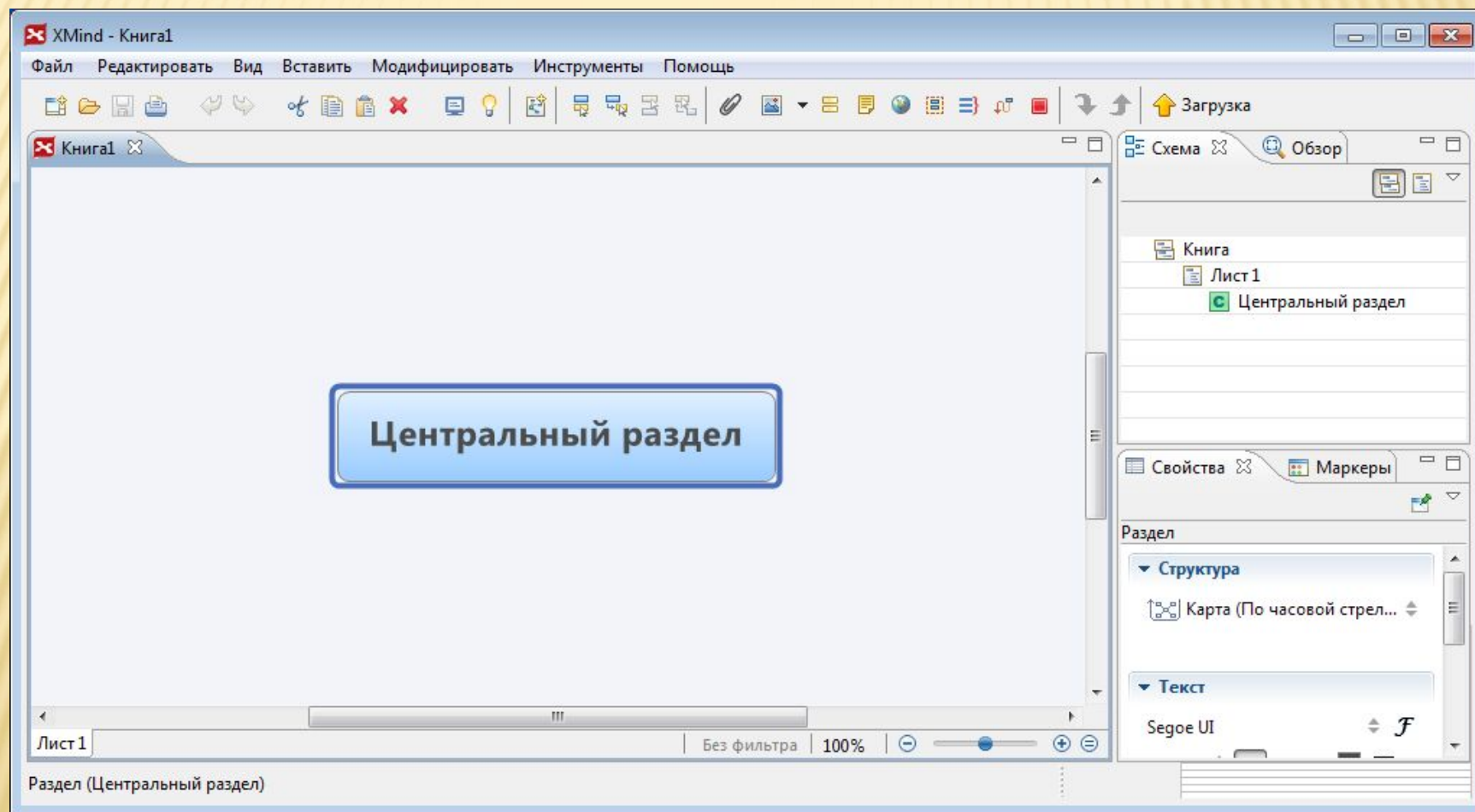

СОГЛАСНО УСЛОВИЮ ЗАДАЧИ ВЫБИРАЕМ СТРУКТУРУ СХЕМЫ И ДОБАВЛЯЕМ 4 ГЛАВНЫХ РАЗДЕЛА ПРИ ПОМОЩИ КЛАВИШИ «ENTER»

ПОДПИШЕМ НАШИ РАЗДЕЛЫ, ИСПОЛЬЗУЯ ВКЛАДКУ ШРИФТ

ДАЛЕЕ МЕНЯЕМ СТРУКТУРУ СХЕМЫ

ПРИ ПОМОЩИ КЛАВИШИ «ТАВ» СОЗДАЕМ ПОДРАЗДЕЛЫ

```
graph TD;
    Root[Профессии] --- B1[В помещениях];
    Root --- B2[На открытом воздухе];
    Root --- B3[В замкнутых пространствах];
    Root --- B4[В необычных условиях];
    B1 --- S1_1[Подраздел 1];
    B1 --- S1_2[Подраздел 2];
    B1 --- S1_3[Подраздел 3];
    B2 --- S2_1[Подраздел 1];
    B2 --- S2_2[Подраздел 2];
    B2 --- S2_3[Подраздел 3];
    B2 --- S2_4[Подраздел 4];
    B2 --- S2_5[Подраздел 5];
    B3 --- S3_1[Подраздел 1];
    B3 --- S3_2[Подраздел 2];
    B3 --- S3_3[Подраздел 3];
    B3 --- S3_4[Подраздел 4];
    B4 --- S4_1[Подраздел 1];
    B4 --- S4_2[Подраздел 2];
    B4 --- S4_3[Подраздел 3];
    B4 --- S4_4[Подраздел 4];
    B4 --- S4_5[Подраздел 5];
```

Лист 1 | Без фильтра | 100% | Раздел (Подраздел 5)

СОГЛАСНО УСЛОВИЮ ЗАДАЧИ ПОДПИСЫВАЕМ ПОДРАЗДЕЛЫ

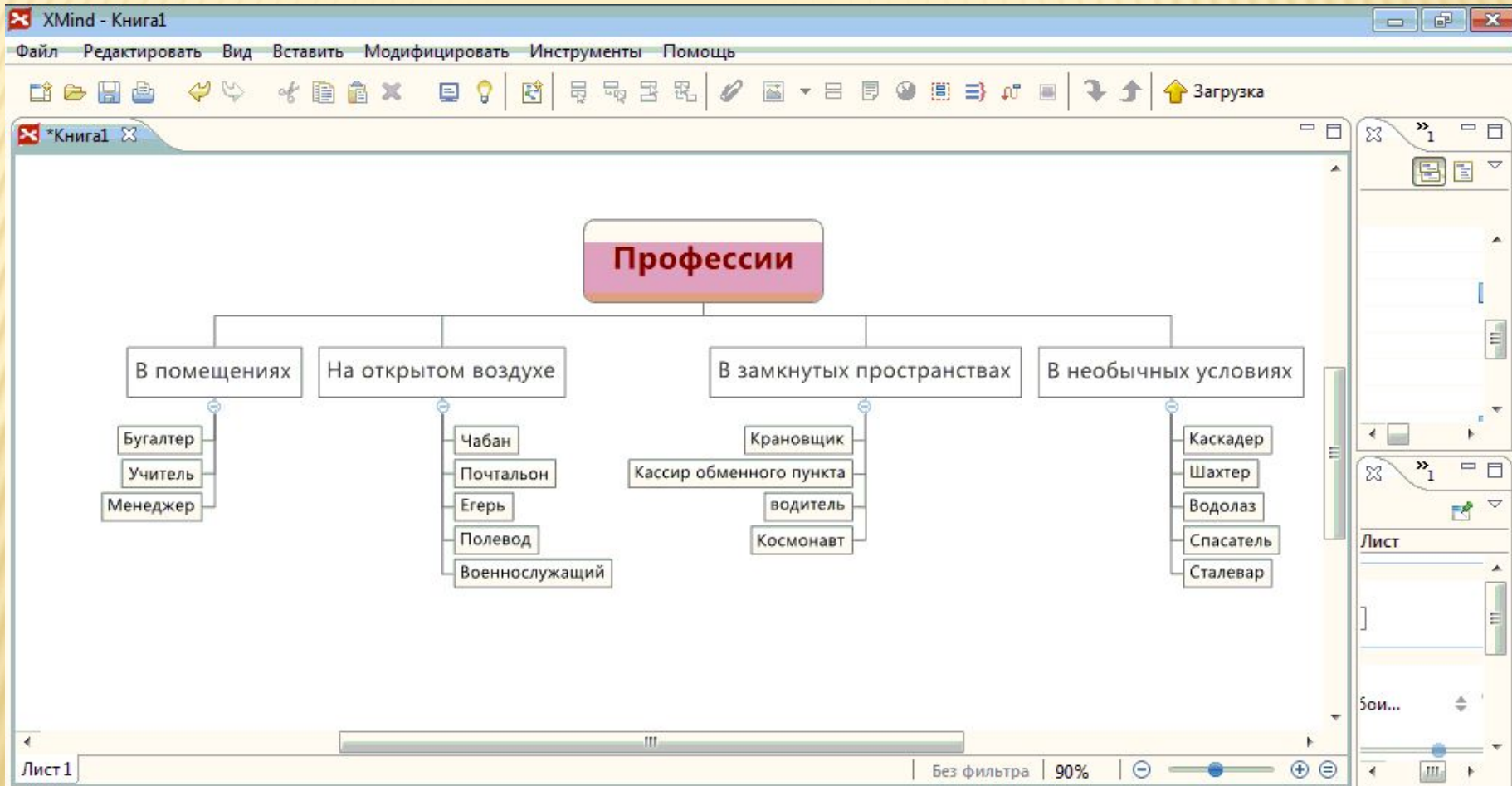

НУ А ТЕПЕРЬ МОЖНО ПОРАБОТАТЬ И НАД ДИЗАЙНОМ

ОКОНЧАТЕЛЬНЫЙ ВАРИАНТ

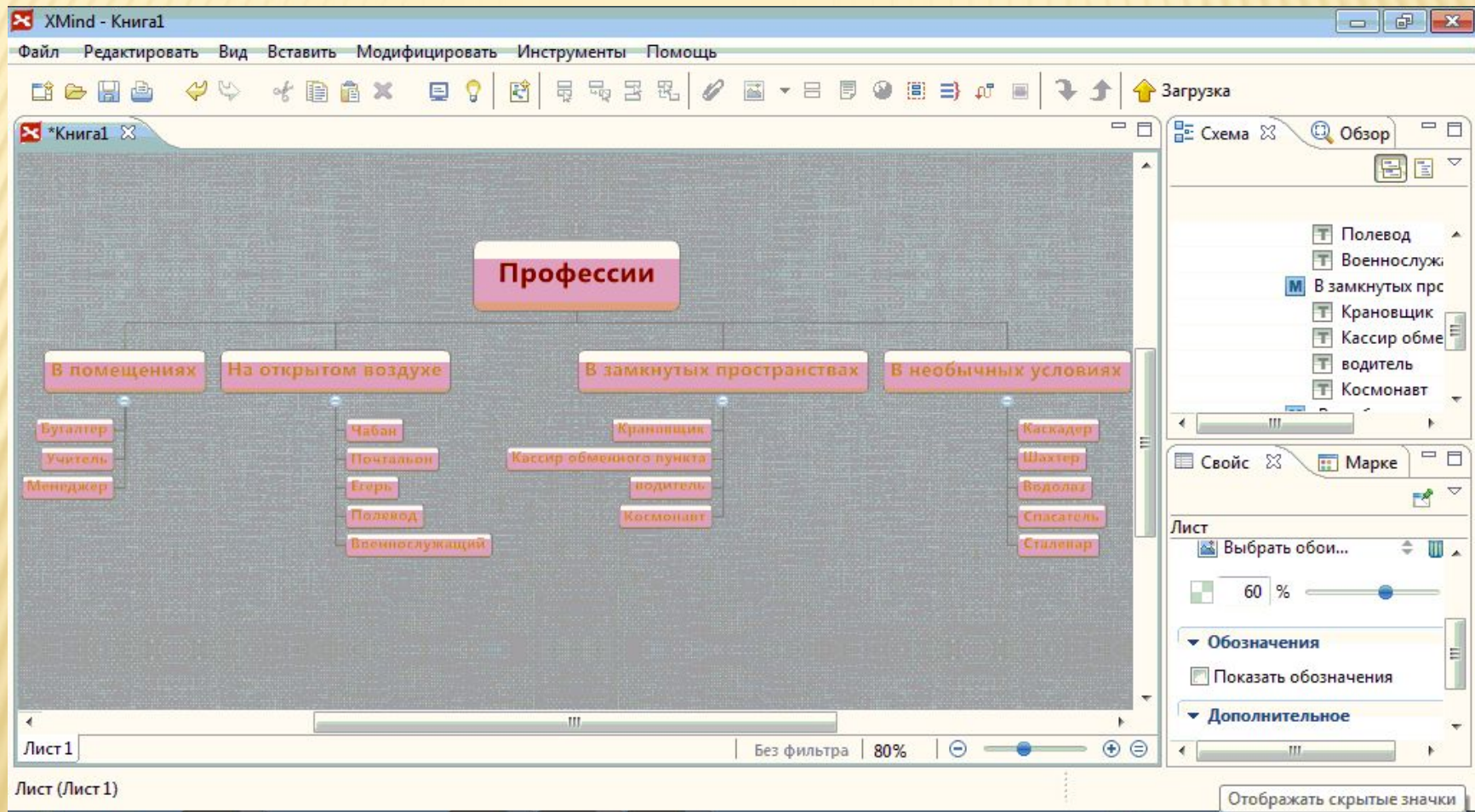

А сейчас выполним задание с использованием он-лайн инструмента bubbl.us.

ЗАДАНИЕ №50

- ▣ Выберите из списка имена девяти множеств, связанных отношением «является разновидностью»: яблоня, сосна, дерево, фруктовое дерево, дуб, корень, хвойное дерево, пихта, лиственное дерево, ствол, береза, лиственница, желудь

ДЛЯ ЭТОГО НАБЕРИТЕ В АДРЕСНОЙ СТРОКЕ ЛЮБОГО БРАУЗЕРА
HTTPS://BUBBL.US

Welcome

bubbl.us
brainstorming made simple

2 million mind maps created
1.5 million users and counting...

[Learn how to use bubbl.us »](#)

**Start
Brainstorming**

Sign in

Username or email

Password

Remember password

Sign in

Forgot Password

Create Account

Для запуска программы нажмите на кнопку Start

РАБОЧЕЕ ОКНО ПРОГРАММЫ

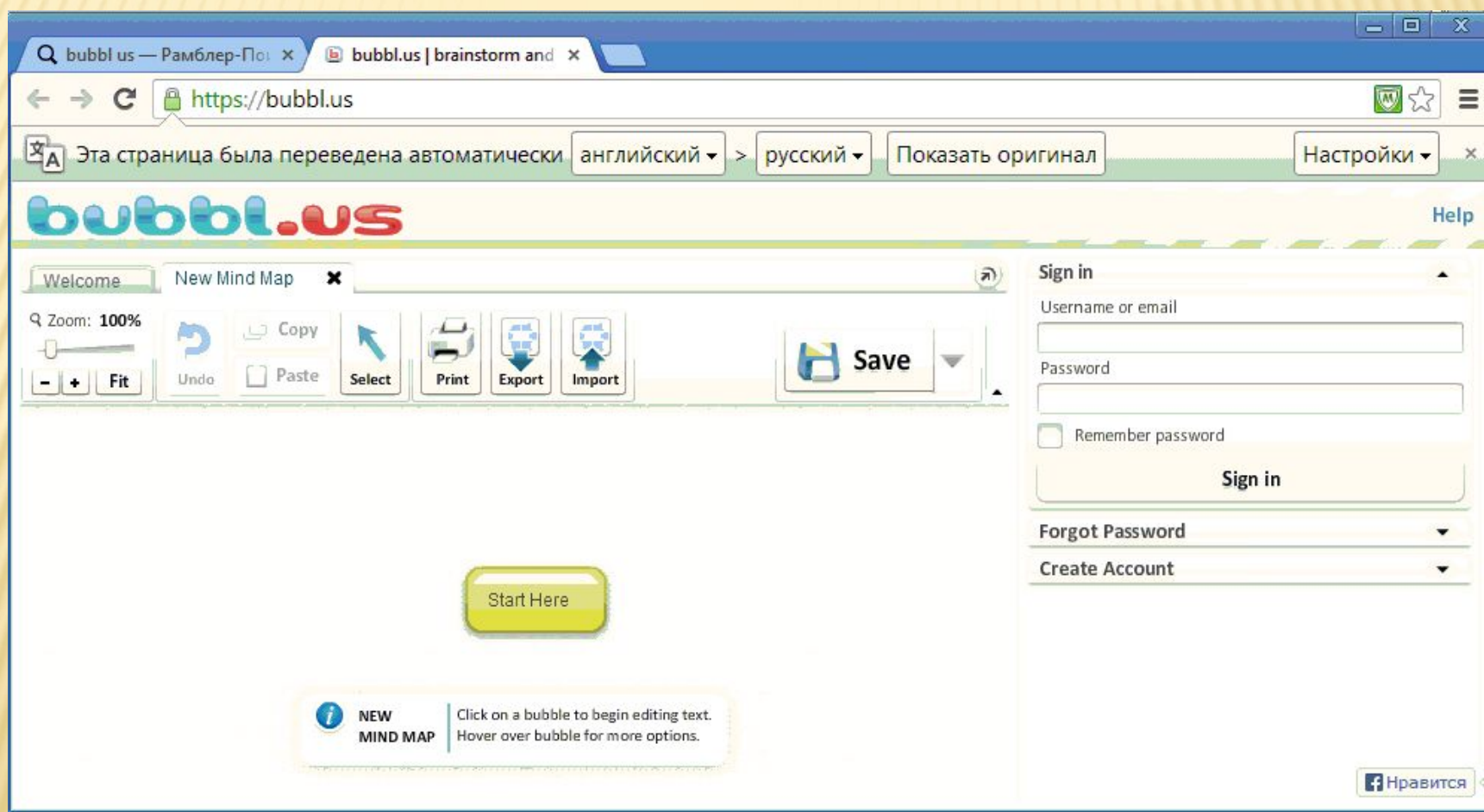

ПРИ НАВЕДЕНИИ КУРСОРА МЫШИ НА ОБЪЕКТ ПОЯВЛЯЕТСЯ МЕНЮ

- Размер текста** (Text size): A callout pointing to the 'size' icon in the text formatting menu.
- Удаление объекта** (Delete object): A callout pointing to the 'delete' icon in the text formatting menu.
- Добавление объекта ниже данного уровня (ctrl+enter)** (Add object below this level (ctrl+enter)): A callout pointing to the 'Start Here' button.
- Добавление объекта одного уровня (tab)** (Add object one level (tab)): A callout pointing to the 'Start Here' button.
- Цвет текста** (Text color): A callout pointing to the 'color' icon in the text formatting menu.

The 'Create Account' form on the right includes fields for Username, Password, Re-type password, Your name (Optional), and Email (Used for lost password recovery), along with a 'Create account' button and a 'Terms of Service' link.

НУ А ТЕПЕРЬ ОСТАЛОСЬ СОСТАВИТЬ СХЕМУ СОГЛАСНО УСЛОВИЮ ЗАДАЧИ И НАЖАТЬ НА КНОПКУ «PRINT»

ТЕПЕРЬ ПРИСТУПАЕМ К САМОСТОЯТЕЛЬНОМУ
РЕШЕНИЮ ЗАДАНИЯ №51, ИСПОЛЬЗУЯ ЛЮБУЮ
ПРЕДЛОЖЕННУЮ ПРОГРАММУ
1 ВАРИАНТ-(А), 2 ВАРИАНТ-(Б)