

ПОЧТА РОССИИ

Руководство
пользователя по учету
услуг оказанных в ПО 1С
АСКУ

Руководство пользователя по учету услуг оказанных в ПО 1С АСКУ

На рабочем столе нажимаем на ярлык удаленного стола «1С МСК»

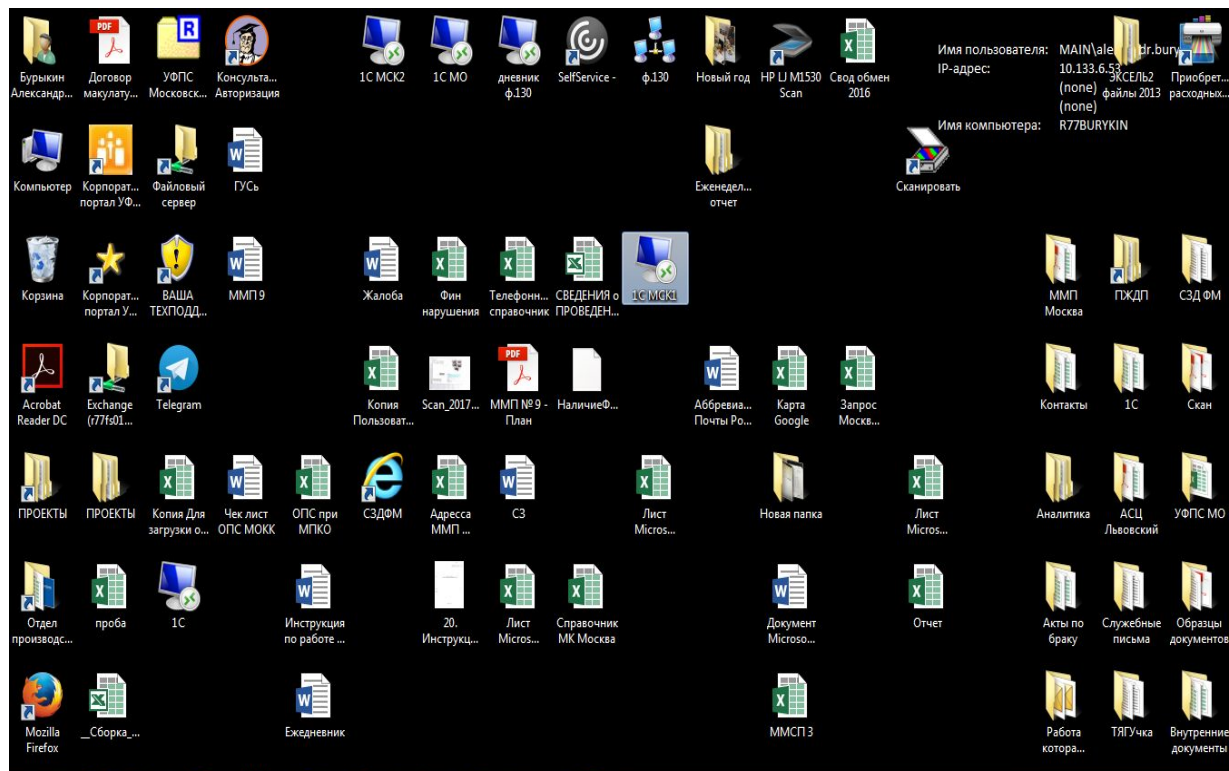

Руководство пользователя по учету услуг оказанных в ПО 1С АСКУ

ПОЧТА
РОССИИ

Откроется окно, где нужно указать имя учетной записи компьютера и пароль (данная информация вводится при включении компьютера)

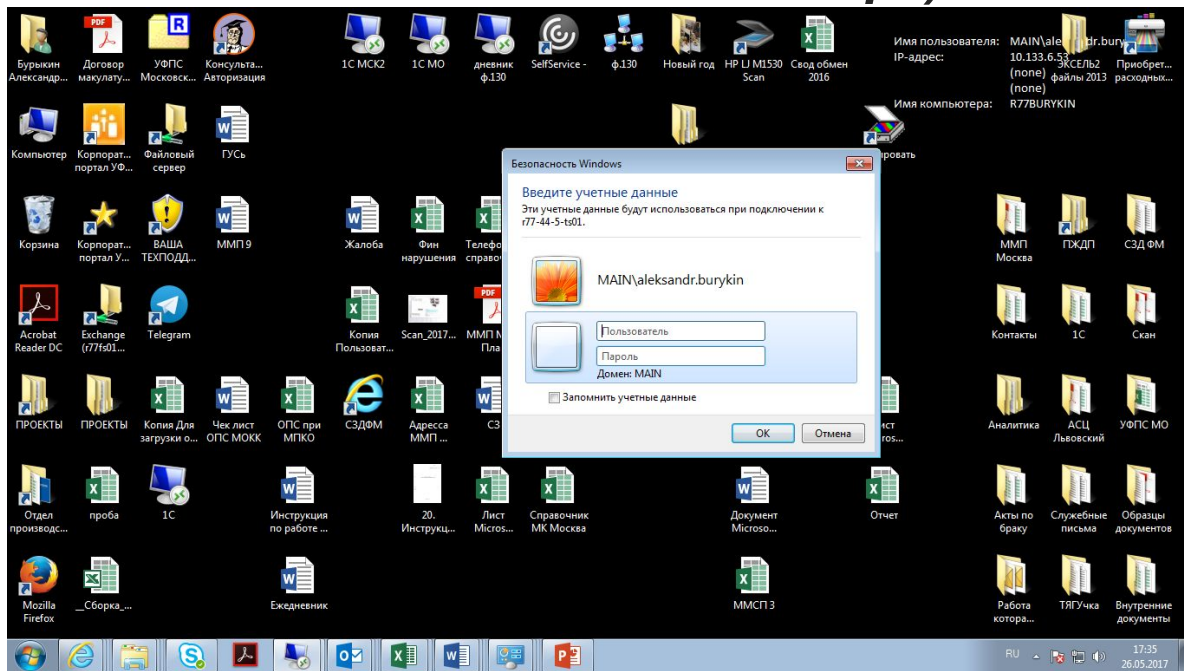

Руководство пользователя по учету услуг оказанных в ПО 1С АСКУ

ПОЧТА
РОССИИ

Откроется удаленный рабочий стол. На нем нужно нажать на ярлык 1С Предприятие

Model Name:	ProLiant DL580 G7
Server SN:	CZJ20206ZG
Enclosure SN:	CZJ20206ZG
NAC Adapter:	[00000007] HP NC375i Integrated Quad Port Multifunction Gigabit Server Adapter
NAC IP Address:	10.92.4.81 fe80::d18:d395:3727:19a8
NAC Subnet:	255.255.255.0 64
NAC DNS Search Order:	10.92.0.141 10.92.4.142 10.7.21.12 10.193.21.11
CPU:	24 Core 2.67 GHz Intel Xeon(R) X7542
Memory:	102390 MB
Free Space:	C:\ 30.59 GB NTFS D:\ 193.76 GB NTFS
OS Version:	Windows 2008 R2
Service Pack:	Service Pack 1
System Type:	Server, Stand-alone, Enterprise, Terminal Server

Руководство пользователя по учету услуг оказанных в ПО 1С АСКУ

ПОЧТА
РОССИИ

**В открывшемся меню
нажимаем на «АСКУ»**

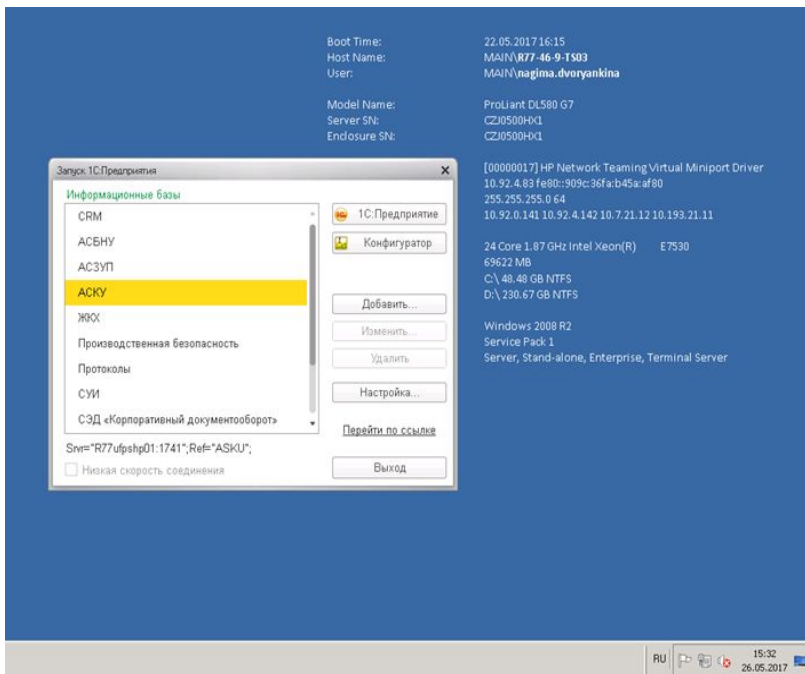

**Далее откроется
окошко,
в котором вы должны
выбраться из списка
свою учетную запись и
ввести пароль**

Руководство пользователя по учету услуг оказанных в ПО 1С АСКУ

Заходим в «Главное меню – вид – ставим галочки как показано на рисунке»

- Панель разделов
- Панель навигации и действий

The interface also displays a task list table with columns 'Задача' and 'Срок', and a 'Текущие дела' (Current tasks) section on the right. The task list is currently empty. The 'Текущие дела' section contains a link: 'Документы реализации товаров и ус...'. The status bar at the bottom shows the date and time: 17:44, 26.05.2017.

Документ «Отчет по услугам оказанным»

ПОЧТА
РОССИИ

Для создания документа «Отчет по услугам оказанным», переходим в раздел «Продажи», выбираем слева «Отчет по услугам оказанным».

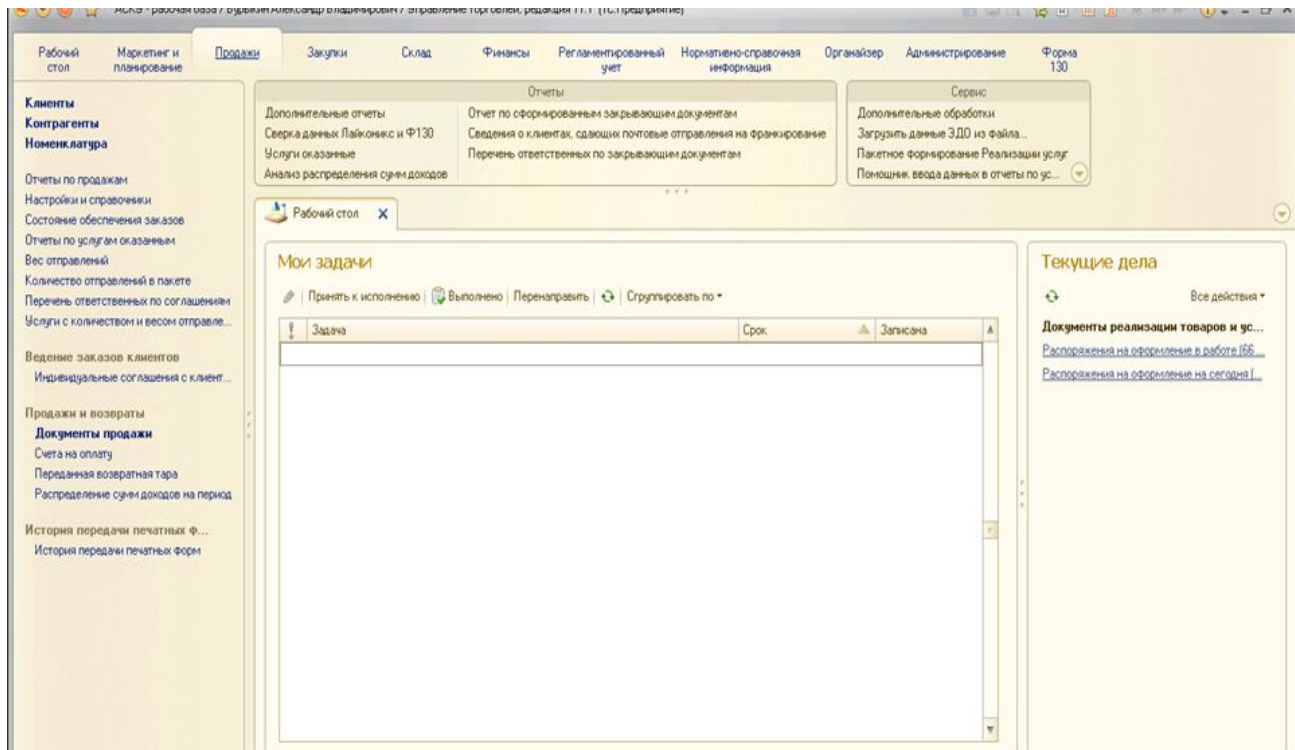

Документ «Отчет по услугам оказанным»

ПОЧТА
РОССИИ

Для создания
нового
документа
нажимаем кнопку

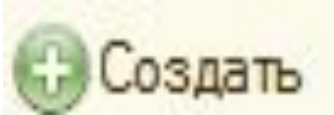

АСКУ - рабочая база / Буржик Александр Владимирович / Управление торговых, редакция 11.1 (1С:Предприятие)

Рабочий стол | Маркетинг и планирование | Продажи | Закупки | Склад | Финансы | Регламентированный учет | Нормативно-справочная информация | Организатор | Администрирование | Форма 130

Отчеты

Дополнительные отчеты
Сверка данных Лайконис и Ф130
Услуги оказанные
Анализ распределения сумм доходов

Отчет по сформированным закрывающим документам
Сведения о клиентах, сдающих почтовые отправления на франкирование
Перечень ответственных по закрывающим документам

Сервис
Дополнительные обработки
Загрузить данные ЭДО из файла...
Пакетное формирование Реализации услуг
Помощник: ввода данных в отчеты по ус...

Рабочий стол | Отчеты по услугам оказанным

Отчеты по услугам оказанным

Создать | Найти... | Создать на основании | Формирование отчетов по услугам оказанным | Создать с помощью помощника | Все действия

Индекс ОПС: Контрагент.ИНН:

Подразделение: Ответственный:

Контрагент.Полное наименование:

Дата	Подразделение	Номер	Контрагент	Договор	Сводный
31.12.2017	ММП №6	081006u000319...	ОЭТО РОСАРХИВА	Почтовые ус...	
31.12.2017	ММП №6	081006u000319...	Консалт-Проект	Почтовые ус...	
31.12.2017	ММП №6	081006u000319...	Славянская тропеца	Почтовые ус...	
01.12.2017	ММП №3	081003u000611...	ПСГ Злин	Почтовые ус...	
01.11.2017	ММП №3	081003u000611...	ПСГ Злин	Почтовые ус...	
01.10.2017	ММП №3	081003u000611...	ПСГ Злин	Почтовые ус...	
30.09.2017	ММП №6	081006u000319...	ОЭТО РОСАРХИВА	Почтовые ус...	
30.09.2017	ММП №6	081006u000319...	Консалт-Проект	Почтовые ус...	
01.09.2017	ММП №3	081003u000611...	ПСГ Злин	Почтовые ус...	
01.08.2017	ММП №3	081003u000611...	ПСГ Злин	Почтовые ус...	
01.07.2017	ММП №3	081003u000611...	ПСГ Злин	Почтовые ус...	
30.06.2017	ММП №6	081006u000340...	Промтехресурс	Почтовые ус...	
30.06.2017	ММП №6	081006u000319...	ОЭТО РОСАРХИВА	Почтовые ус...	
30.06.2017	ММП №6	081006u000319...	Консалт-Проект	Почтовые ус...	
30.06.2017	ММП №6	081006u000319...	Славянская тропеца	Почтовые ус...	

История... | Отчет по услугам оказанным 081000u... | Отчет по услугам оказанным 081000u... | Отчет по услугам оказанным 081000u... | Отчет по услугам оказанным 081000u... | Отчет по услугам оказанным 081000u...

Пуск | 17:49 | 26.05.2017

Документ «Отчет по услугам оказанным»

ПОЧТА
РОССИИ

В созданном документе заполняем поля:

1. **Дата** – автоматически проставляется текущая дата.
2. **Партнер** – выбираем организацию
3. **Подразделение** – выбирается ОПС, в котором оказываются услуги.
4. **Контрагент**- выбираем организацию. (заполняется автоматически если был выбран партнер)
5. **Индекс ОПС**- заполняется автоматически (если он отсутствует при выборе подразделения, то документ не проведется).
6. **Договор** – Выбираем из списка.

АСКН - рабочая база / Бурякин Александр Владимирович / Управление торговлей, редакция 11.1 (ТС:Предприятие)

Рабочий стол | Маркетинг и планирование | Продажи | Закупки | Склад | Финансы | Регламентированный учет | Нормативно-справочная информация | Организатор | Администрирование | Форма 130

Клиенты
Контрагенты
Номенклатура

Отчеты по продажам
Настройки и справочники
Состояние обеспечения заказов
Отчеты по услугам оказанным
Вес отправлений
Количество отправлений в пакете
Перечень ответственных по соглашениям
Услуги с количеством и весом отправле...
Ведение заказов клиентов
Индивидуальные соглашения с клиент...
Продажи и возвраты
Документы продажи
Счета на оплату
Переданная возвратная тара
Распределение сумм доходов на период
История передачи печатных ф...
История передачи печатных форм

Отчеты

Дополнительные отчеты
Сверка данных Лайконкс и Ф130
Услуги оказанные
Анализ распределения сумм доходов

Отчет по сформированным закрывающим документам
Сведения о клиентах, сдающих почтовые отправления на франширование
Перечень ответственных по закрывающим документам

Сервис
Дополнительные обработки
Загрузить данные ЭДО из файла...
Пакетное формирование Реализации услуг
Помощник ввода данных в отчеты по ус...

Рабочий стол | Отчеты по услугам оказанным | Отчет по услугам оказанным (создание)

Отчет по услугам оказанным (создание)

Провести и закрыть | Провести | Создать на основании

Все действия

Номер: от: 08.05.2017 Организация: УФПС города Москвы - филиал ФГУП "Почта России"

Партнер: Подразделение:

Контрагент: Индекс ОПС:

Договор: Сводный:

Услуги | Комментарий

Добавить

N	Номенклатура (услуга)	Категория ПО	Количество	Сумма, без НДС (руб.)	Ставка НДС	Сумма, с НДС
---	-----------------------	--------------	------------	-----------------------	------------	--------------

Ответственный: Бурякин Александр Владимирович

История... | Отчет по услугам оказанным 081000... | Отчет по услугам оказанным 081000... | Отчет по услугам оказанным 081000... | Отчет по услугам оказанным 081000... | Отчет по услугам оказанным 081000...

Пуск | 17:51 26.05.2017

«Партнёра» выбираем путем поиска.

Нажимаем на функцию «Найти» или CTRL+F.

В открывшемся окне «Поиск», заполняем параметры:

1. Где искать - «Наименование»;
2. Что искать – Полное или частичное наименование контрагента.
3. Как искать – По части строки.

В поле «Контрагент» можно осуществлять поиск по ИНН, КПП.

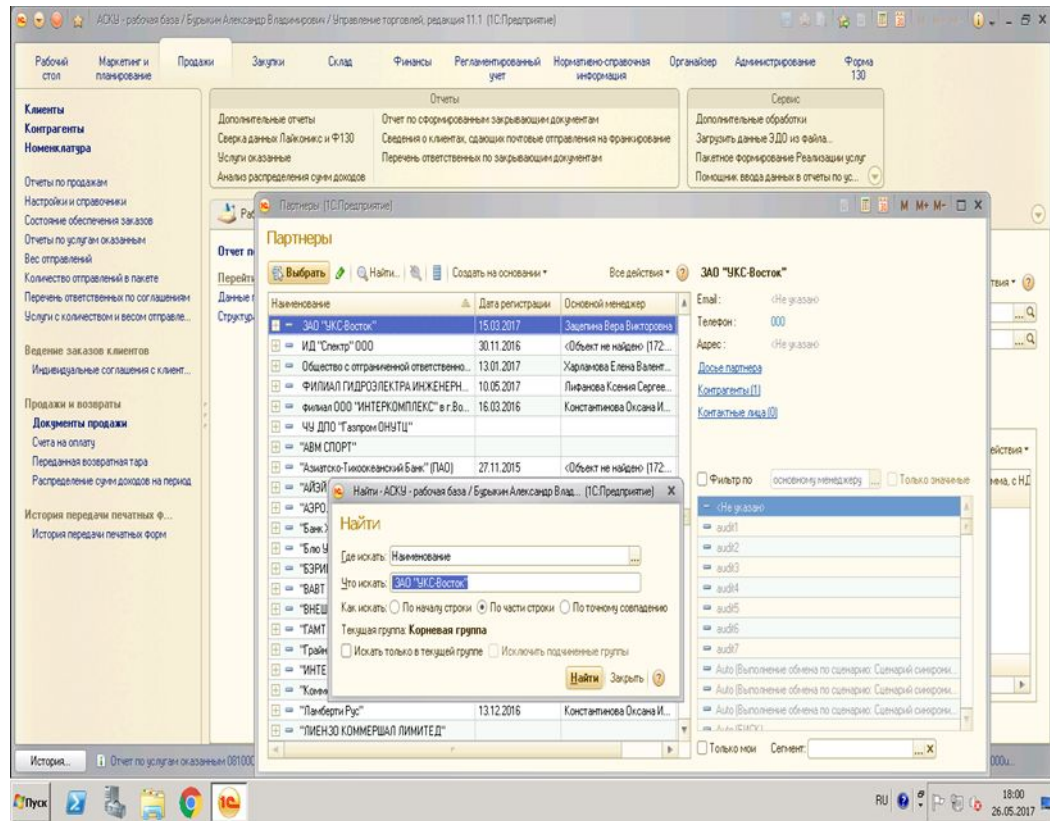

Скриншот интерфейса программы «Партнеры» (ПСП/Предприятие). В центре экрана отображается таблица с данными о партнерах:

Наименование	Дата регистрации	Основной менеджер
ЗАО "УКС-Восток"	15.03.2017	Защипина Вера Викторовна
ИД "Спектр" ООО	30.11.2016	«Объект не найден» (172...
Общество с ограниченной ответственностью...	13.01.2017	Харламова Елена Валент...
ФИЛИАЛ ГИДРОСПЕКТРА ИНЖЕНЕР...	10.05.2017	Литанова Ксения Сергее...
физическое лицо "ИНТЕРКОМПЛЕКС" в г. Во...	16.03.2016	Константинова Оксана И...
ЧП ДПО "Газпром-ОНУЦ"		
АВМ СПОРТ		
Азиатско-Тихоокеанский Банк (ПАО)	27.11.2015	«Объект не найден» (172...
АИЭИ		
АЗРО		
Банк		
Бло Ч		
БЭРИ		
БАВТ		
БНЕС		
ТАМТ		
Трайн		
ИНТЕ		
Копей		
Партнери Рус	13.12.2016	Константинова Оксана И...
ЛИЕНЗКО КОРМЕРШАЛ ЛИМИТЕД		

Открыто диалоговое окно «Найти» с параметрами:

- Где искать: Наименование
- Что искать: ЗАО "УКС-Восток"
- Как искать: По началу строки По части строки По точному совпадению
- Текстовая группа: Корневая группа
- Искать только в текущей группе Исключить подчиненные группы

В нижней части экрана видна панель задач Windows с часами 18:00 и датой 26.05.2017.

Документ «Отчет по услугам оказанным»

ПОЧТА
РОССИИ

Счета на оплату
Передаваемая возвратная тара
Распределение сумм доходов на период

История передачи печатных ф...
История передачи печатных форм

Добавить

N	Номенклатура (услуга)	Категория ПО	Количество	Сумма, без НДС (руб.)	Ставка НДС	Сумма, с НДС
1						

Ответственный: Бурьякин Александр Владимирович

Услуги добавляем в нижнюю таблицу, через кнопку.

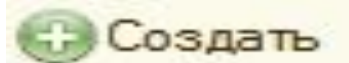

Документ «Отчет по услугам оказанным»

ПОЧТА
РОССИИ

В появившейся строчку нужно добавить вид оказываемой услуги. **Нажимаем на «троеточие».**

В открывшемся окне, в левой столбце мы должны открыть нужный подзаголовок с услугами.

Для этого нужно пройти следующие заголовки «Услуги оказанные» - «ЕКУ» - «1000000 Почтовые услуги».

Далее мы выбираем нужные нам услуги из правого столбца.

Поиск услуги можно осуществлять путем функции «Найти» или CTRL+F.

Категория	Класс номенклатуры	Наименование	Код	Артикул
00000000		02 Услуги оказанные	00000000	
000000		ЕКУ	00000000	
00		1000000 Почтовые услуги	00000000	
00		1010000 Внутренние почтовые отправления	00000000	
		1010100 Бандероль внутренняя	00000000	
		1010101 Бандероль заказная внутренняя	00000000	
		1010102 Бандероль с объявленной ценностью внутренняя	00000000	
		1010103 Бандероль простая внутренняя	00000000	

Документ «Отчет по услугам оказанным»

ПОЧТА
РОССИИ

Заполняем таблицу:

1. Количество
2. Сумма без НДС (руб.)
3. Сумма платы за услугу без НДС или с НДС рассчитывается автоматически при указании количества, одной из данных сумм и реквизита «Ставка НДС».
4. Сумма объявленной ценности.
5. Сумма наложенного платежа
6. Сумма тарифа за о/ц
7. Способ оплаты

Для того что бы провести документ, нажимаем на «Провести и закрыть»

N	Номенклатура (услуга)	Категория ПО	Количество	Сумма, без НДС (руб.)	Ставка НДС	Сумма, с НДС
1	1010101 Баннероль заказная внутренняя	Заказные			18%	

Документ «Отчет по услугам оказанным»

ПОЧТА
РОССИИ

ВАЖНО!

1. Индекс ОПС является обязательным для заполнения. В случае, если выбрано подразделение, по которому не настроено соответствие в РС «Настройка соответствия подразделений и индексов ОПС» и пользователь проводит документ «Отчет по услугам оказанным», то будет возникать ошибка.
2. Номер отчета присвоится после его проведения.
3. Если ранее вами был создан отчет по услугам оказанным, то его можно «Скопировать» что бы миновать заполнение «Подразделения», «Партнера», «Договор», «Услуги». Нужно навести на отчет и нажать правой кнопкой мыши, нажать на «Скопировать». Вам только останется поменять количество и сумму услуг.

АСКУ - рабочая база / Бурьяков Александр Владимирович / Управление торговли, редакция 11.1 (ПС-Предприятие)

Рабочий стол | Маркетинг и планирование | Продажи | Закупки | Склад | Финансы | Регламентированный учет | Нормативно-справочная информация | Организатор | Администрирование | Форма 130

Клиенты
Контрагенты
Номенклатура

Отчеты по продажам
Настройки и справочники
Состояние обеспечения заказов
Отчеты по услугам оказанным
Вес отправлений
Количество отправлений в пакете
Перечень ответственных по соглашениям
Услуги с количеством и весом отправле...

Ведение заказов клиентов
Индивидуальные соглашения с клиент...

Продажи и возвраты
Документы продажи
Счета на оплату
Переданная возвратная тара
Распределение сумм доходов на период

История передачи печатных форм
История передачи печатных форм

Дополнительные отчеты
Сверка данных Лавсоникс и Ф130
Услуги оказанные
Анализ распределения сумм доходов

Отчеты
Отчет по сформированным закрывающим документам
Сессия с клиентом, сдающих почтовые отправления на франширование
Перечень ответственных по закрывающим документам

Сервис
Дополнительные обработки
Загрузить данные ЗДО из файла...
Пакетное формирование Реализации услуг
Помощник: ввода данных в отчеты по ус...

Рабочий стол | Отчеты по услугам оказанным

Отчеты по услугам оказанным

Создать | Найти... | Создать на основании | Формирование отчетов по услугам оказанным | Создать с помощью помощника | Все действия

Индекс ОПС: | Контрагент ИНН: |
Подразделение: | Ответственный: |
Контрагент: Полное наименование: |

Дата	Подразделение	Номер	Контрагент	Договор	Сводный
30.06.2017	MMP N#6	081006u000313...	ОЭТО РОСАРХИВА	Почтовые ус...	
30.06.2017	MMP N#6	081006u000313...	Консалт-Проект	Почтовые ус...	
30.06.2017	MMP N#6	081006u000313...	Славянская тра...		
30.06.2017	MMP N#6	081006u000313...	Промтехресурс		
01.06.2017	MMP N#3	081003u000611...	ПСГ Элан		
31.05.2017	MMP N#6	081006u000340...	Промтехресурс		
26.05.2017	ОПС № 101000	081003u000651...	ТРАНСКОТ 0000		
26.05.2017	ОПС № 450 (МОКК закрытого типа)	081001u000290...	МОСКОВСКИЙ Н		
26.05.2017	ОПС № 450 (МОКК закрытого типа)	081001u000290...	Федеральная с		
26.05.2017	ОПС № 016 (МОКК закрытого типа)	081001u000290...	Центральный б		
26.05.2017	ОПС № 676 (МОКК специализированное)	081010u000079...	Управление Фе		
26.05.2017	ОПС № 676 (МОКК специализированное)	081010u000079...	Московский гор		
26.05.2017	ОПС № 676 (МОКК закрытого типа)	081001u000290...	FMI Postofa		
26.05.2017	ОПС № 132 (МОКК закрытого типа)	081003u000649...	Центр по обесп		
26.05.2017	ОПС № 132 (МОКК закрытого типа)	081003u000649...	Управление дел		
26.05.2017	ОПС № 132 (МОКК закрытого типа)	081003u000649...	Управление дел		

История... | Отчет по услугам оказанным 081000u... | Отчет по услугам оказанным 081000u... | Отчет по услугам оказанным 081000u... | Отчет по услугам оказанным 081000u...

Пуск | 18:57 | 26.05.2017

Настройка отбора в Отчете по услугам оказанным

Функция *настройки отбора* (фильтр).

Нажимаем на «Все действия» - «Настройка списка...»

Дата	Подразделение	Номер	Контрагент
30.06.2017	ММП №6	081006.000319...	ОЗТО РОСАРИИВА
30.06.2017	ММП №6	081006.000319...	Консалт-Проект
30.06.2017	ММП №6	081006.000319...	Славянская трелеза
30.06.2017	ММП №6	081006.000319...	Славянская трелеза
01.06.2017	ММП №3	081003.000611...	ПСГ Элям
31.05.2017	ММП №6	081006.000340...	Промтехресурс
26.05.2017	ОПС №101000	081003.000651...	ТРАНСОТ ОДО
26.05.2017	ОПС № 450 (МОКК закрытого типа)	081001.000290...	МОСКОВСКИЙ КРЕДИТНЫЙ Б
26.05.2017	ОПС № 450 (МОКК закрытого типа)	081001.000290...	Федеральная служба госзащ
26.05.2017	ОПС № 016 (МОКК закрытого типа)	081001.000290...	Центральный банк Российской
26.05.2017	ОПС № 676 (МОКК специализированное)	081010.000079...	Управление Федеральной служ
26.05.2017	ОПС № 676 (МОКК специализированное)	081010.000079...	Московский городской фонд об
26.05.2017	ОПС № 679 (МОКК закрытого типа)	081001.000290...	ПМЦ Росстат
26.05.2017	ОПС № 132 (МОКК закрытого типа)	081003.000649...	Центр по обеспечению деятель
26.05.2017	ОПС № 132 (МОКК закрытого типа)	081003.000649...	Управление делами Президен

Настройка Отбора в «Отчете по услугам оказанным»

Вкладка «Отбор» имеет *два столбца*, находим в левом необходимые фильтры и перетаскиваем их в правый столбец (нажимаем два раза на название отбора).

Настройка списка - АСКУ - рабочая база / Бурьяки Александр Владимирович / Управление торговлей, редакция 11.1 (ПС.Предприятие)

Отчеты

Сервис

Настройка списка

Выбор

Доступные поля

- Дата
- Договор
- Индекс ОПС
- Комментарий
- Контрагент
- Номер
- Организация
- Ответственный
- Партнер
- Подразделение
- Пометка удаления
- Проведен
- Сводный
- Склады (наценки)
- Ссылка

Представление

- Отбор
- Индекс ОПС
- Подразделение
- Контрагент. Полное на...
- Контрагент.ИНН
- Ответственный

Завершить редактирование Отмена Все действия

Дата	ОПС	Организация	Почтовые усл...
26.05.2017	ОПС № 676 (МОКК специализированное)	081010u000079... Управление Федеральной службы судебных при...	Почтовые ус...
26.05.2017	ОПС № 676 (МОКК специализированное)	081010u000079... Московский городской фонд обязательного мед...	Почтовые ус...
26.05.2017	ОПС № 679 (МОКК закрытого типа)	081001u000290... ГМЦ Росстата	Почтовые ус...
26.05.2017	ОПС № 132 (МОКК закрытого типа)	081003u000649... Центр по обеспечению деятельности Казначейст...	оказание усл...
26.05.2017	ОПС № 132 (МОКК закрытого типа)	081003u000649... Управление делами Президента Российской Фе...	Почтовые ус...

Отчет для проверки введенной информации в 1С АСКУ

Проверка внесенных данных.

Нужный нам отчет находится в интерфейсе в разделе «Продажи». В панели навигации Отчеты - «Услуги оказанные».

В открывшемся отчете нажимаем «Все действия», «Выбрать вариант отчета».

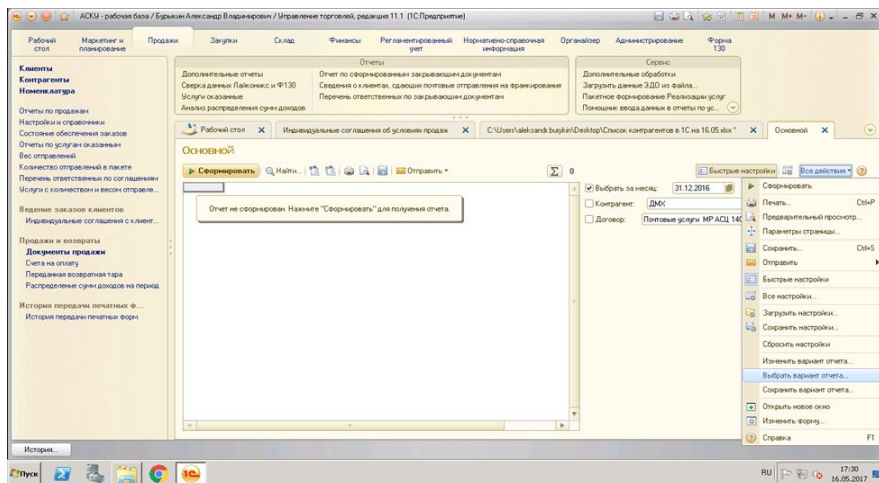
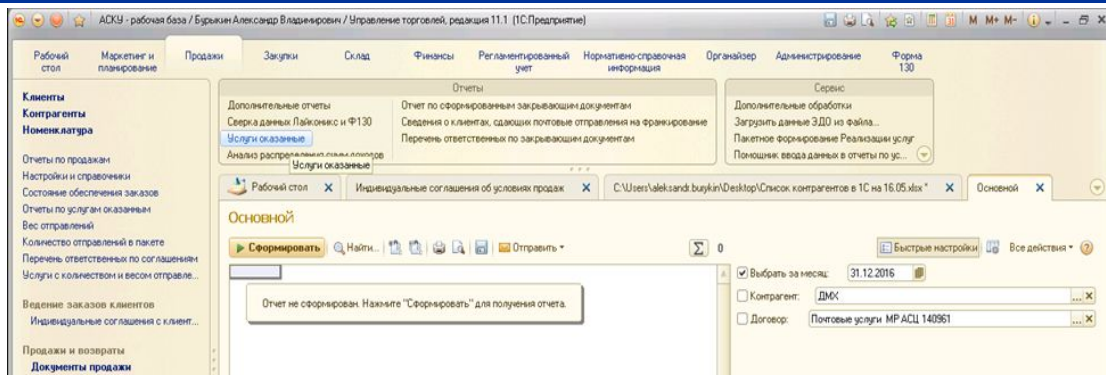

Отчет для проверки введенной информации в 1С АСКУ

ПОЧТА
РОССИИ

В открывшемся окне, выбираем вариант отчета «Проверка ф.103», автор Брундукова Евгения Сергеевна.

В Меню «Быстрые настройки», выбираем нужны поля для заполнения. Заполняем их и помечаем галочкой.

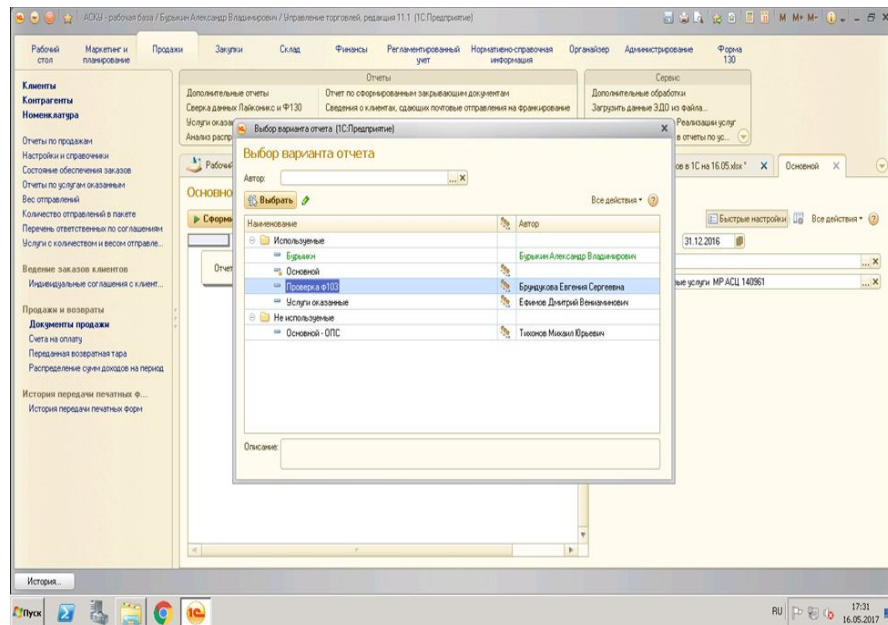

Отчет для проверки введенной информации в 1С АСКУ

Когда все настройки заполнены, нажимаем «Сформировать».
Полученный отчет, можно сохранить в Excel. Для этого нужно нажать на кнопку.

ВАЖНО!

Нужно убедиться, что галочки стоят только перед заполненными полями настроек отчета. Если галочка стоит, а поле настройки не заполнено, отчет создастся с нулевыми данными.

Отчет для проверки введенной информации в 1С АСКУ «Отчет за период»

Проверка ведённых данных за период.
Находим в настройках отчета Период (больше или равно) и Период (меньше или равно) и заполняем.

АСКУ - рабочая база / Буркин Александр Владимирович / Управление торговлей, редакция 11.1 (1С:Предприятие)

Рабочий стол | Маркетинг и планирование | Продажи | Закупки | Склад | Финансы | Регламентированный учет | Нормативно-справочная информация | Организатор | Администрирование | Форма 130

Клиенты
Контрагенты
Номенклатура

Отчеты по продажам
Настройки и справочники
Состояние обеспечения заказов
Отчеты по услугам оказанным
Вес отправлений
Количество отправлений в пакете
Перечень ответственных по соглашениям
Услуги с количеством и весом отправле...

Ведение заказов клиентов
Индивидуальные соглашения с клиент...

Продажи и возвраты
Документы продаж
Счета на оплату
Переданная возвратная тара
Распределение сумм доходов на период

История передачи печатных ф...
История передачи печатных форм

Отчеты

Дополнительные отчеты
Сверка данных Лайковикс и Ф130
Услуги оказанные
Анализ распределения сумм доходов

Отчет по сформированному закрывающим документам
Сведения о клиентах, сдающих почтовые отправления на франшизирование
Перечень ответственных по закрывающим документам

Сервис
Дополнительные обработки
Загрузить данные ЭДО из файла...
Пакетное формирование Реализации услуг
Помощник: ввода данных в отчеты по ус...

Рабочий стол | Индивидуальные соглашения об условиях продаж | C:\Users\aleksandr.buykin\Desktop\Список контрагентов в 1С на 16.05.xlsx * | Проверка ф103

Проверка ф103

Номенклатура (услуга): Подбор

Контрагент: Подбор

Способ оплаты: ...

Договор.Номер: Добавить

Период (больше или равно): 01.05.2017 0:00:00

Период (меньше или равно): 07.05.2017 23:59:59

История...

RU 17:47 16.05.2017

ПОЧТА РОССИИ