

# Создание презентации в **PowerPoint**

**ЦДТ**

Подготовлено педагогом  
дополнительного образования  
Столяровой Еленой Геннадьевной

# Окно программы

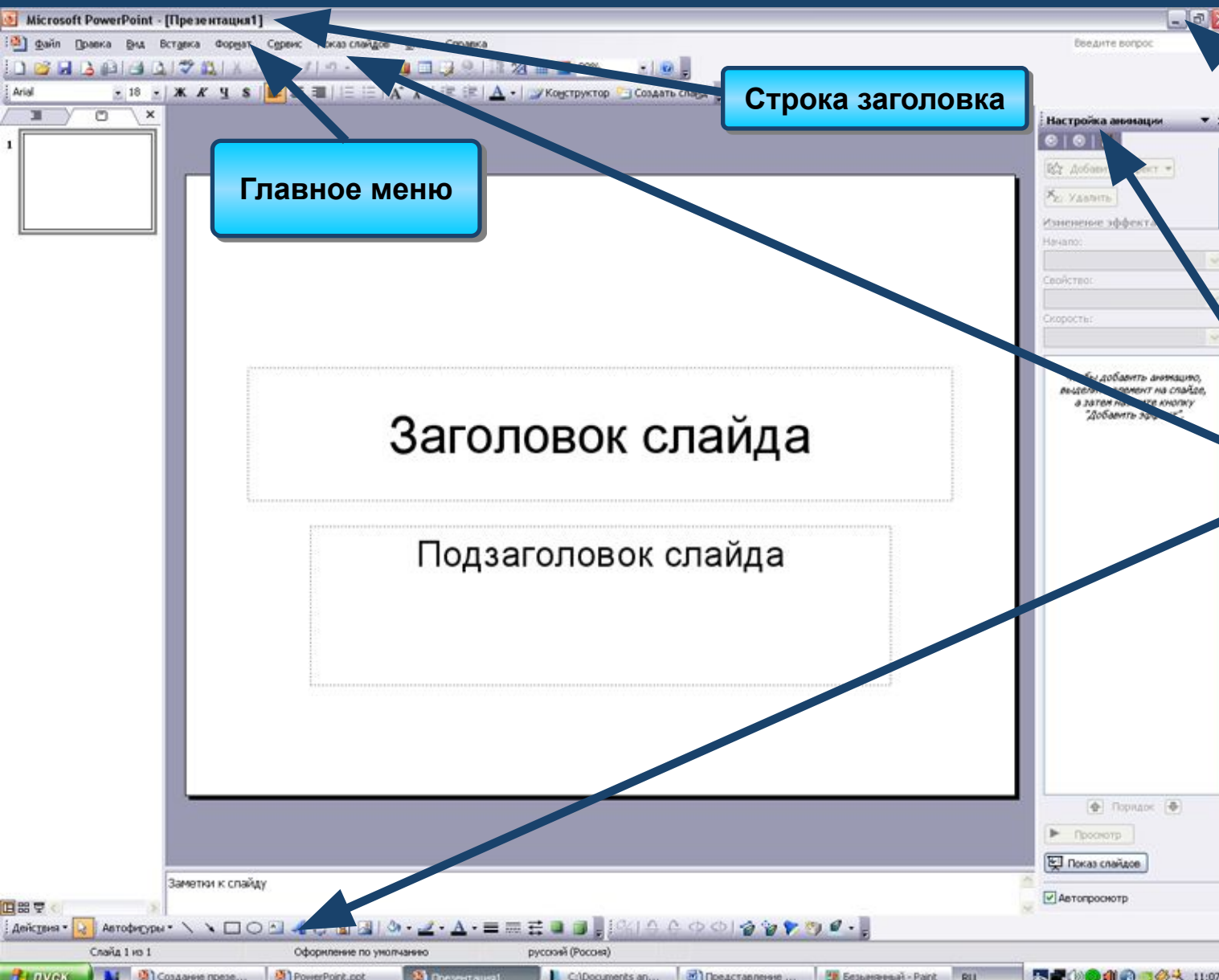

Главное меню

Строка заголовка

Кнопки управления окном

Основное диалоговое окно

Панели инструментов

Заголовок слайда

Подзаголовок слайда

Заметки к слайду

# Окно программы

The "Дизайн слайда" (Slide Design) task pane is visible on the right, showing "Шаблоны оформления" (Design Templates), "Цветовые темы" (Color Themes), and "Эффекты анимации" (Animation Effects). Below these, it displays "Применить шаблон оформления:" (Apply Design Template) and "Использует шаблон оформления данной презентации" (Uses design template of this presentation). A purple arrow points from a callout box to the "Создать слайд" menu item.

A purple callout box with the text "Создать слайд" (Create Slide) is positioned in the center of the screen, pointing towards the "Создать слайд" menu item.

The status bar at the bottom shows "Слайд 1 из 1" (Slide 1 of 1), "Оформление по умолчанию" (Default theme), and "русский (Россия)" (Russian (Russia)). The Windows taskbar at the very bottom includes the Start button, several application icons, and the system tray with the time "12:00".

# Порядок создания слайдов

- ❖ Выбор разметки слайда
- ❖ Выбор шаблонов оформления слайда
- ❖ Настройка анимации
- ❖ Изменение фона слайда
- ❖ Вставка звука
- ❖ Создание гиперссылок
- ❖ Показ слайдов

# Выбор разметки слайда

Microsoft PowerPoint - [Создание презентации в Microsoft Power Point]

Файл Правка Вид Вставка Формат Сервис Показ слайдов Окно Справка

Введите вопрос

Arial 28 Ж

Шрифт...  
Список...  
Выравнивание  
Интервалы...  
Регистр...  
Замена шрифтов...  
Оформление слайда...  
Разметка слайда...  
Фон...  
Протокол

47%

Конструктор Создать слайд

Разметка слайда

Применить разметку слайда:

Макеты текста

Макеты содержимого

Показывать при вставке слайдов

Заметки к слайду

Действия Автофигуры

Слайд 3 из 3 Каскад русский (Россия)

Пуск ИТ4 Создание презентац...

10:49

**Выбор**

# Шаблоны оформления

Выбрать режим

Выбрать шаблон оформления

# Шаблоны оформления

Microsoft PowerPoint - [Создание презентации в Microsoft Power Point]

Файл Правка Вид Вставка Формат Сервис Показ слайдов Окно Справка

Введите вопрос

Arial 28 Ж К

47%

Конструктор Создать слайд

1 2 3 4

Формат

- Шрифт...
- Список...
- Выравнивание
- Интервалы...
- Регистр...
- Замена шрифтов...
- Оформление слайда...**
- Разметка слайда...
- Фон...
- Прототип...

Дизайн слайда

- Шаблоны оформления
- Цветовые схемы
- Эффекты анимации

Используется в данной презентации

Последние использованные

Доступно для использования

Обзор...

Заметки к слайду

Действия Автофигуры

Слайд 4 из 4 Каскад русский (Россия)

Пуск ИТ4 Создание презентац... 11:00

# Эффекты анимации

Microsoft PowerPoint - [Создание презентации в Microsoft Power Point]

Файл Правка Вид Вставка Формат Сервис Показ слайдов Окно Справка

Начать показ F5  
Настройка презентации...  
Настройка времени  
Звукозапись...  
Прямое вещание  
Управляющие кнопки  
Настройка действия...  
**Эффекты анимации...**  
Настройка анимации...  
Смена слайдов...  
Скрыть слайд  
Произвольный показ...

Дизайн слайда

- Шаблоны оформления
- Цветовые схемы
- Эффекты анимации

Используется в данной презентации

Последние использованные

Доступно для использования

Обзор...

Заметки к слайду

Действия Автофигуры

Слайд 5 из 5 Каскад русский (Россия)

1 вариант

2 вариант

Пуск ИТ4 Создание презентац...

11:10

# Настройка анимации

# Изменение фона слайда

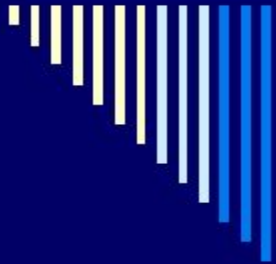

Выбранный шаблон оформления  
изменить нельзя

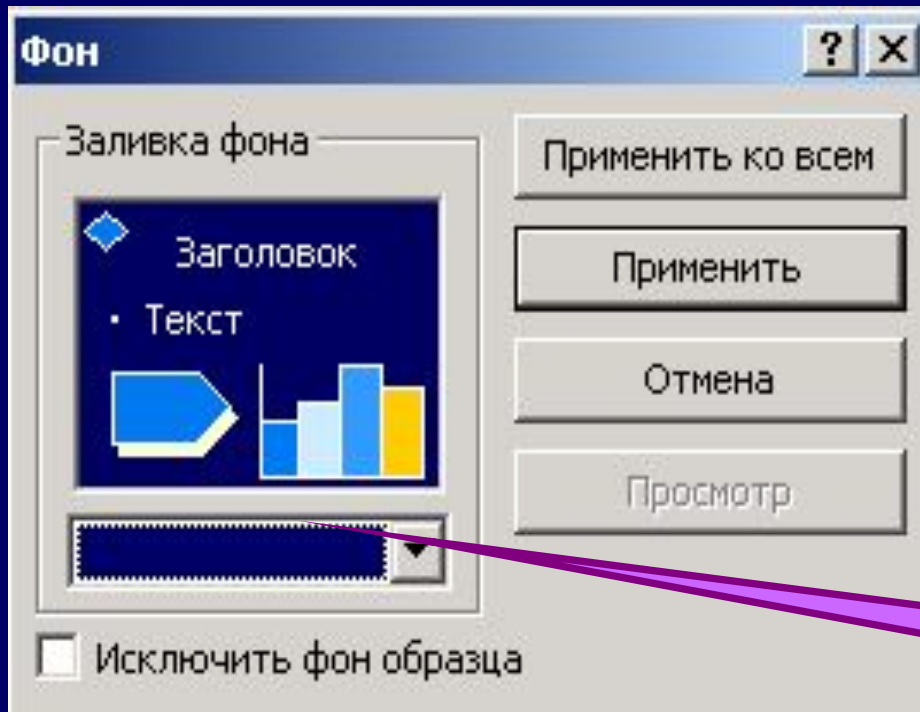

Фон слайда  
МОЖНО ИЗМЕНИТЬ  
***Формат - Фон***

Способы заливки

# Изменение фона слайда

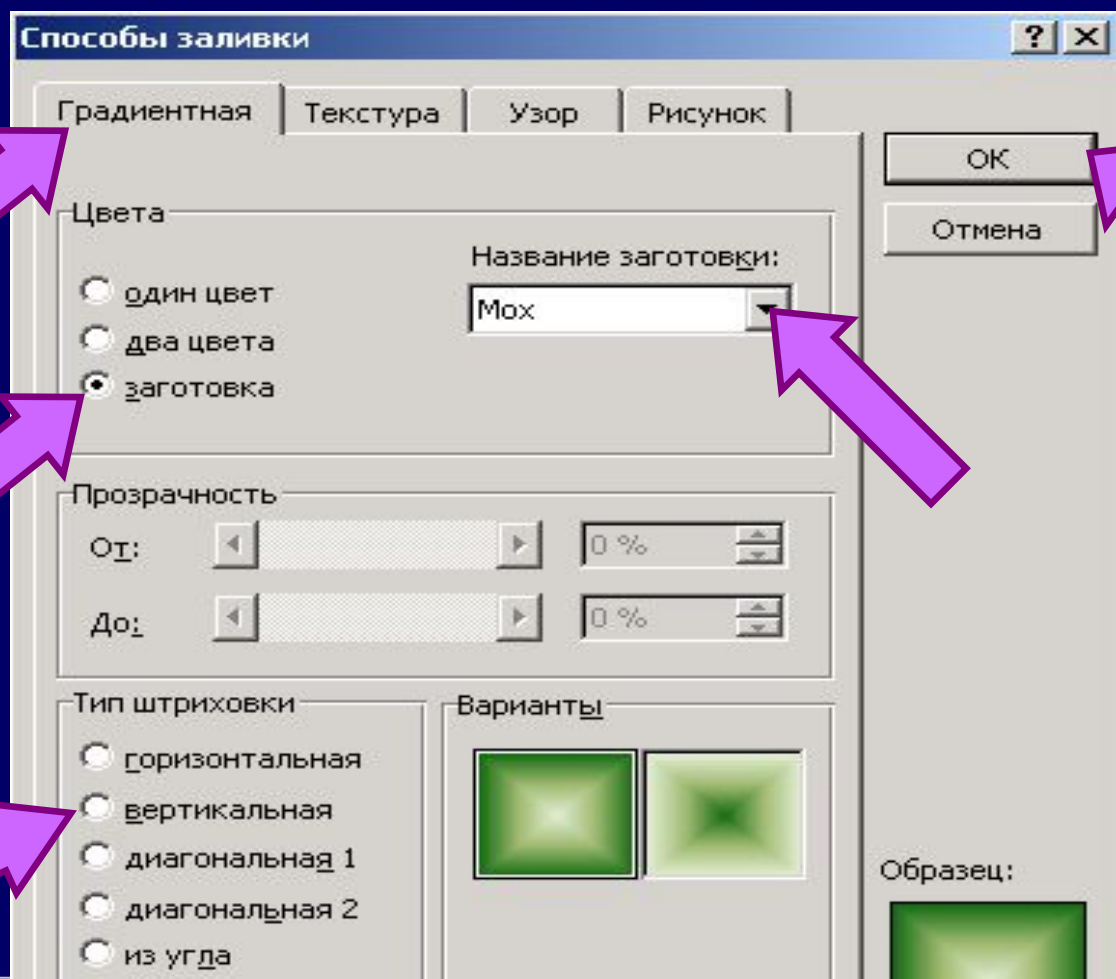
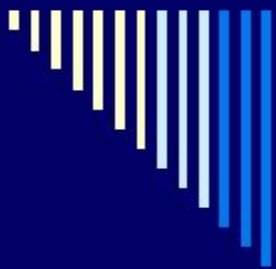

# Вставка звука

Microsoft PowerPoint - [Создание презентации.ppt]

Файл Правка Вид Вставка Формат Сервис Показ слайдов Окно Справка

Введите вопрос

Создать слайд Ctrl+M

Дублировать слайд

Номер слайда

Дата и время...

Символ...

Примечание

Слайды из файлов...

Слайды из структуры...

Рисунок

Схематическая диаграмма...

Надпись

Фильмы и звук

Диаграмма...

Таблица...

Объект...

Гиперссылка... Ctrl+K

Фильм из коллекции картинок...

Фильм из файла...

Звук из коллекции картинок...

Звук из файла...

Запись с компакт...

Записать звук...

Вставка звука

Папка: Музыка (общая)

Playlists

Sample Playlists

Sync Playlists

Имя файла:

Тип файлов: Файлы звука (\*.af; \*.afc; \*.aff; \*.au; \*.snd; \*.mid; \*.m\*)

OK

Отмена

# Вставка звука

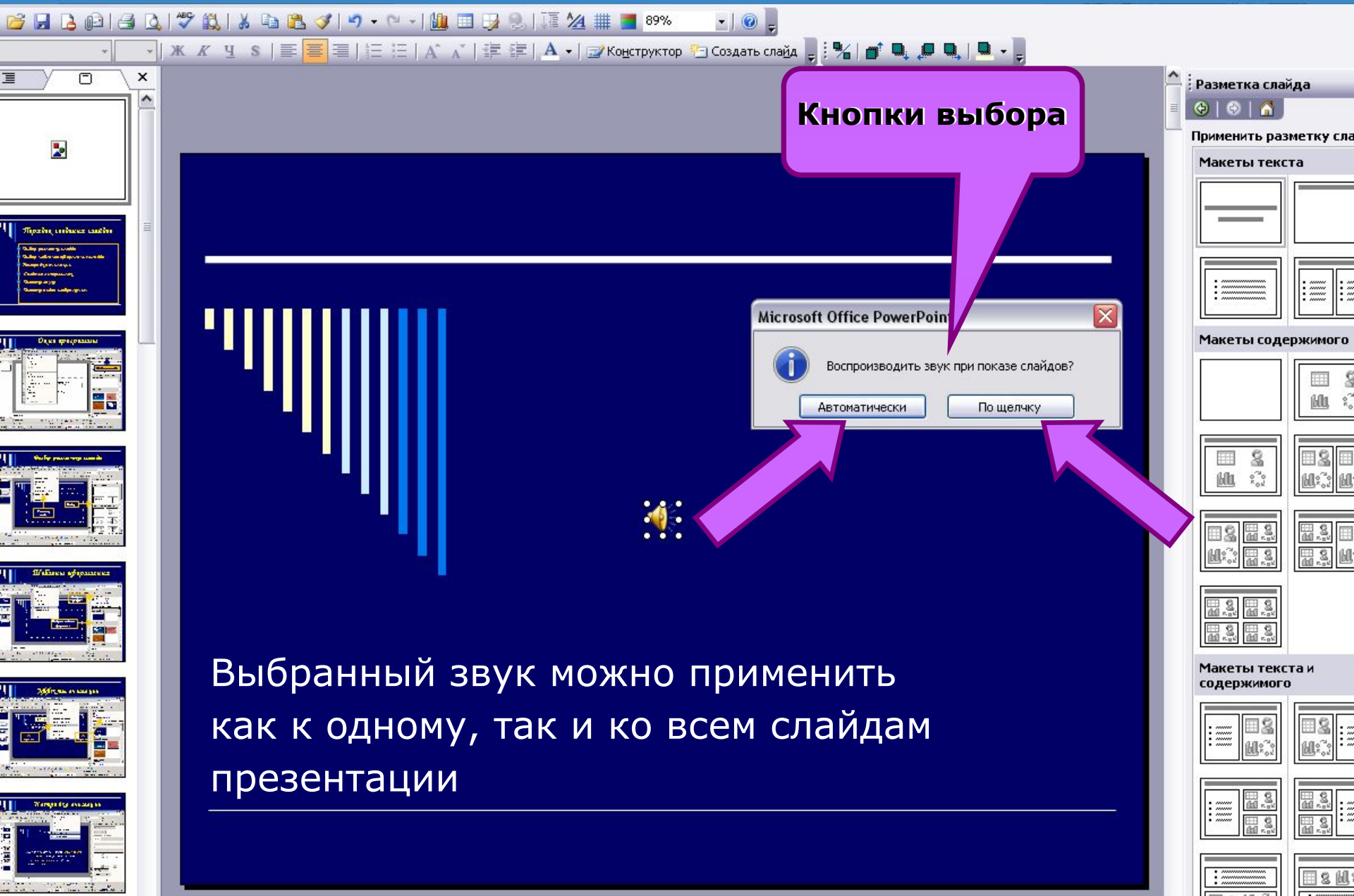

Кнопки выбора

Выбранный звук можно применить как к одному, так и ко всем слайдам презентации

# Настройка звука

Microsoft PowerPoint - [Создание презентации.ppt]

Файл Правка Вид Вставка Формат Сервис

Показ слайдов Окно Справка

- Начать показ F5
- Настройка презентации...
- Управляющие кнопки
- Настройка действия...
- Эффекты анимации...
- Настройка анимации...**
- Смена слайдов...
- Скрыть слайд

**Воспроизвести Звук**

Эффект | **Время** | Параметры звука

Начало воспроизведения

- С начала
- С последней позиции
- По времени: [ ] секунд

Закончить

- По щелчку
- После текущего слайда
- После: [ ] слайда

Дополнительные параметры

Звук: [Нет звука]

После анимации: [Не затемнять]

Анимация текста: [ ] % задержка между

- Запустить щелчком
- Запустить вместе с предыдущим
- Запустить после предыдущего
- Параметры эффектов...
- Время...
- Показать расширенную временную шкалу
- Удалить

**Настройка анимации – Параметры эффектов –  
Эффект – Время – Параметры звука**

Гиперссылка позволяет переходить от одного слайда к другому в произвольном порядке. В режиме показа слайдов, при подведении указателя мыши к выделенному тексту или кнопке, появляется рука. Щелкнув по гиперссылке можно перейти на нужный слайд.

В качестве гиперссылки могут быть использованы заголовки слайдов или управляющие кнопки в меню  
Показ слайдов

# Создание гиперссылок

Microsoft PowerPoint - [Создание презентации.ppt]

Файл Правка Вид Вставка Формат Сервис Показ слайдов Служба Справка

Начать показ F5  
Настройка презентации...  
Управляющие кнопки  
Настройка действия...  
Эффекты анимации...  
Настройка анимации...  
Смена слайдов...  
Скрыть слайд

Управляющая кнопка: домой

Заголовок слайда

Текст слайда

Выбрать тип кнопки, растянуть на слайде  
Вставка - Гиперссылка

Разметка слайда

Принять разметку слайда:

Макеты текста

Макеты содержимого

Макеты текста и содержимого

Заметки к слайду

Действия Автофигуры

Слайд 16 из 19

Каждый русский (Россия)

ПУСК PowerPoint.ppt Создание презента... Adobe Photoshop CS... RU 14:10

# Создание гиперссылок

Microsoft PowerPoint - [Создание презентации.ppt]

Файл Правка Вид Вставка Формат Сервис Показ слайдов Окно Справка

Введите вопрос

Verdana 44 Ж К Ч S [форматирование] Конструктор Создать слайд

11  
12  
13  
14  
15  
16  
17  
18

## Гиперссылка

Текст слайда

**Заголовок выделяется**

**Вставка - Гиперссылка**

Заметки к слайду

Настройка анимации

Добавить эффект  
Удалить

Изменение эффекта

Начало:  
Свойство:  
Скорость:

Образец: титульн...  
Образец: слайд

Порядок

Просмотр  
Показ слайдов

Автопроектор

Действия Автофигуры

Слайд 15 из 18 Каскад русский (Россия)

пуск PowerPoint.ppt Создание презента... Ps Adobe Photoshop CS3 RU 14:45

# Создание гиперссылок

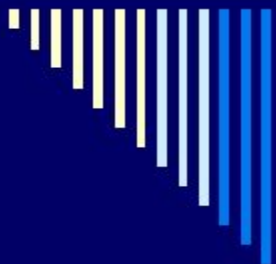

В окне **Добавление гиперссылки** определить связь между слайдами внутри презентации. Для этого выбирается режим (кнопка) **Связать с местом в документе**.

В окне появляются созданные слайды. Щелчком мыши определить слайд, на который следует перейти.

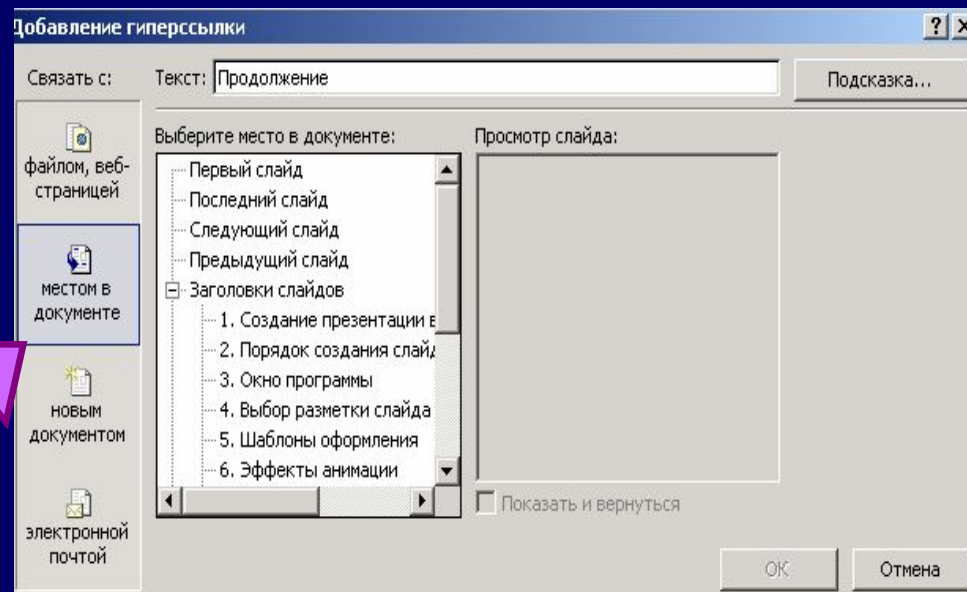

# Уменьшение объема презентации

Кликните левой кнопкой мыши на рисунке. В появившемся меню **Настройка изображения** выберите кнопку **Сжатие рисунков**.

Сжатие рисунков

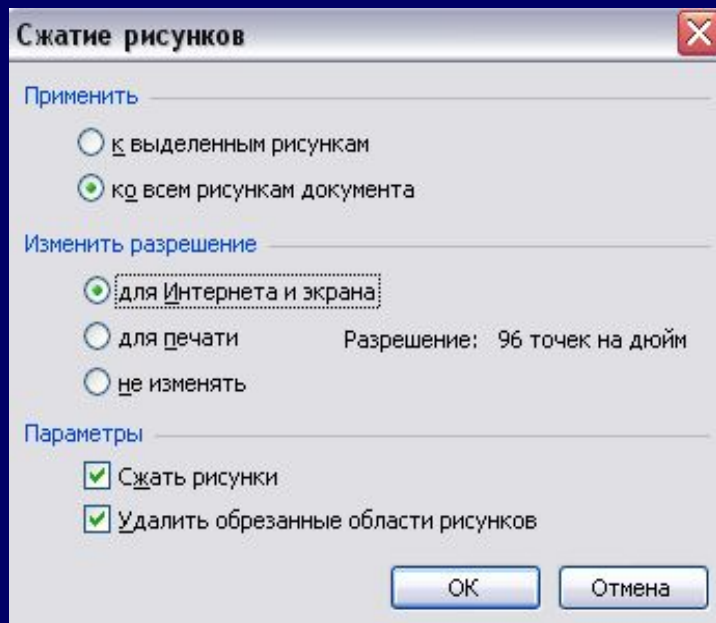

В окне **Сжатие рисунка** установите параметры:

- Применить** – Ко всем рисункам документа
- Изменить разрешение** – для Интернета и экрана
- Параметры** – Сжать рисунки, Удалить обрезанные области рисунков
- Нажмите **ОК - Применить**.

**По окончании подготовки всех слайдов можно воспользоваться следующими командами в меню Показ слайдов**

- Настройка презентации**
- Настройка действия**
- Произвольный показ**