

Установка личного
сертификата
(в нашем примере файла
сертификата
Нижемеренко99.cer)

Пуск/ Панель управления/ КриптоПро CSP

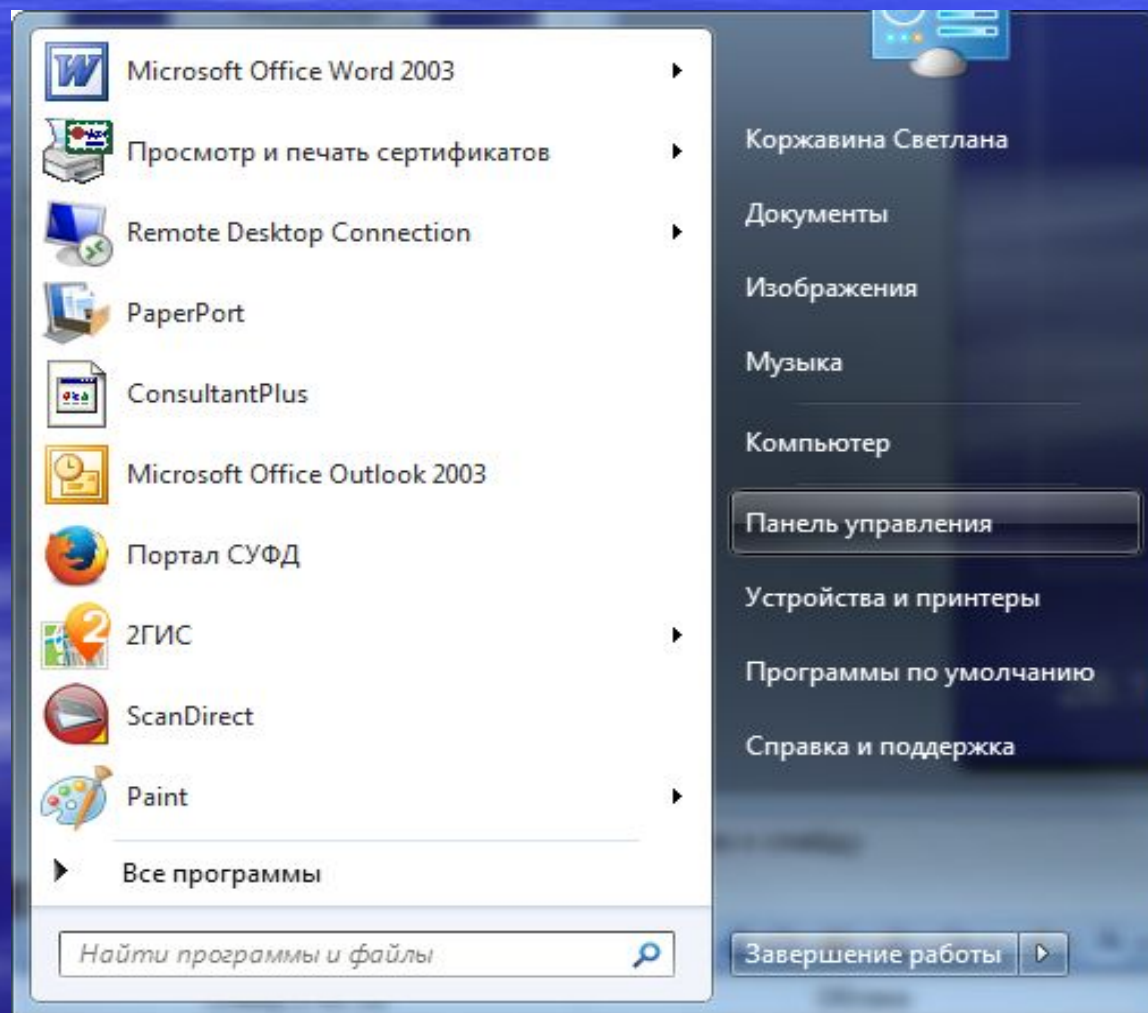

10/04/2021

Панель управления > Все элементы панели управления > Поиск в панели управления

Файл Правка Вид Сервис Справка

Настройка параметров компьютера

Просмотр: Мелкие значки

- Flash Player (32 бита)
- Windows CardSpace
- Брандмауэр Windows
- Дата и время
- Диспетчер учетных данных
- Значки области уведомлений
- Панель задач и меню "Пуск"
- Подключения к удаленным рабоч...
- Программы по умолчанию
- Счетчики и средства производител...
- Устройства и принтеры
- Центр синхронизации
- Экран
- Java (32 бита)
- Автозапуск
- Восстановление
- Датчик расположения и другие дат...
- Домашняя группа
- Клавиатура
- Параметры индексирования
- Почта (32 бита)
- Распознавание речи
- Телефон и модем
- Учетные записи пользователей
- Центр специальных возможностей
- Электропитание
- Кюосера TWAIN (32 бита)
- Администрирование
- Гаджеты рабочего стола
- Диспетчер Realtek HD
- Защитник Windows
- КриптоПро CSP
- Параметры КриптоПро CSP
- Получение сертификатов КриптоПро CSP
- Свойства обозревателя
- Управление цветом
- Центр обновления Windows
- Центр управления сетями и общим доступом
- Язык и региональные стандарты
- Windows Anytime Upgrade
- Архивация и восстановление
- Графика и медиа Intel(R)
- Диспетчер устройств

КриптоПро CSP

Дополнительно	Алгоритмы	Безопасность	Winlogon
Общие	Оборудование	Сервис	

КриптоПро CSP

Свойства КриптоПро CSP

КриптоПро CSP

Версия ядра СКЗИ: 3.6.5359 KC1
Версия продукта: 3.6.6497

(C) Крипто-Про, 2000-2009, все права защищены

[Компания Крипто-Про](#)

Информация о лицензировании продуктов Крипто-Про теперь доступна через оснастку ММС "КриптоПро РКІ":
[КриптоПро РКІ](#)

Язык

Выберите язык для отображения окон CSP вашей учетной записи: <Умолчание системы>

Выберите язык для отображения окон CSP пользователей, не задавших язык (умолчание системы): Русский

OK Отмена Применить

Найти программы и файлы

Завершено

Нажать кнопку «Установить личный сертификат»

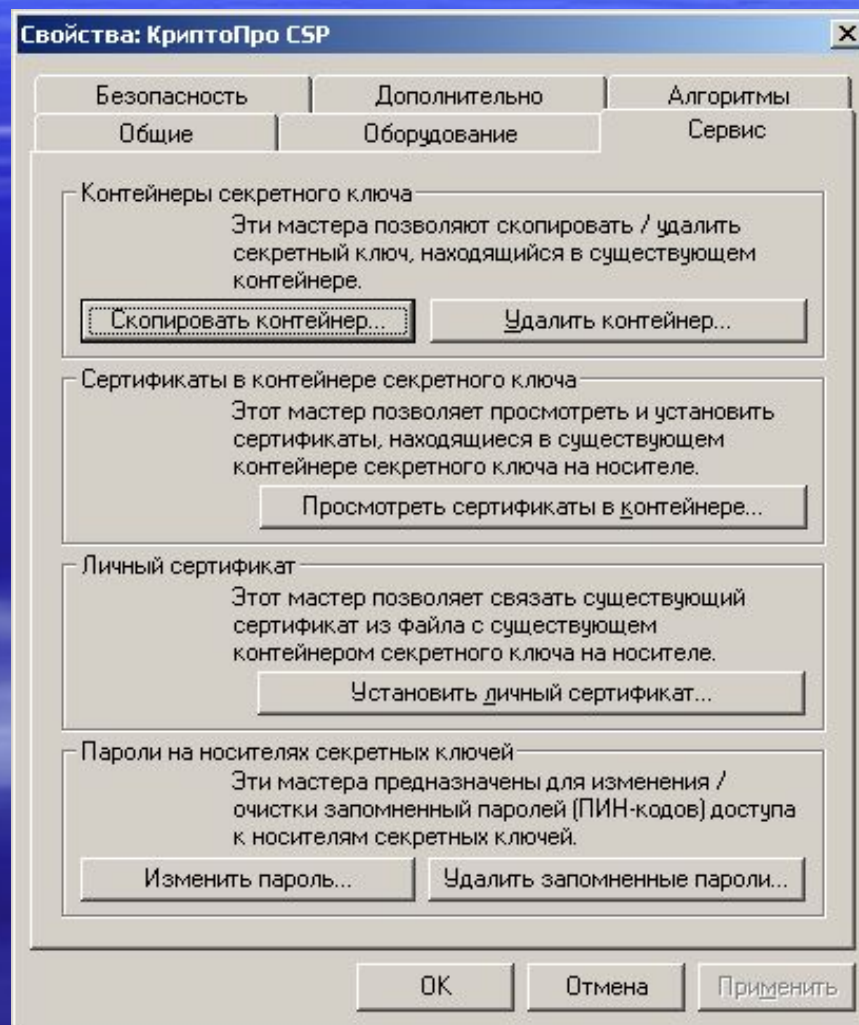

10/04/2021

Нажать кнопку «далее»

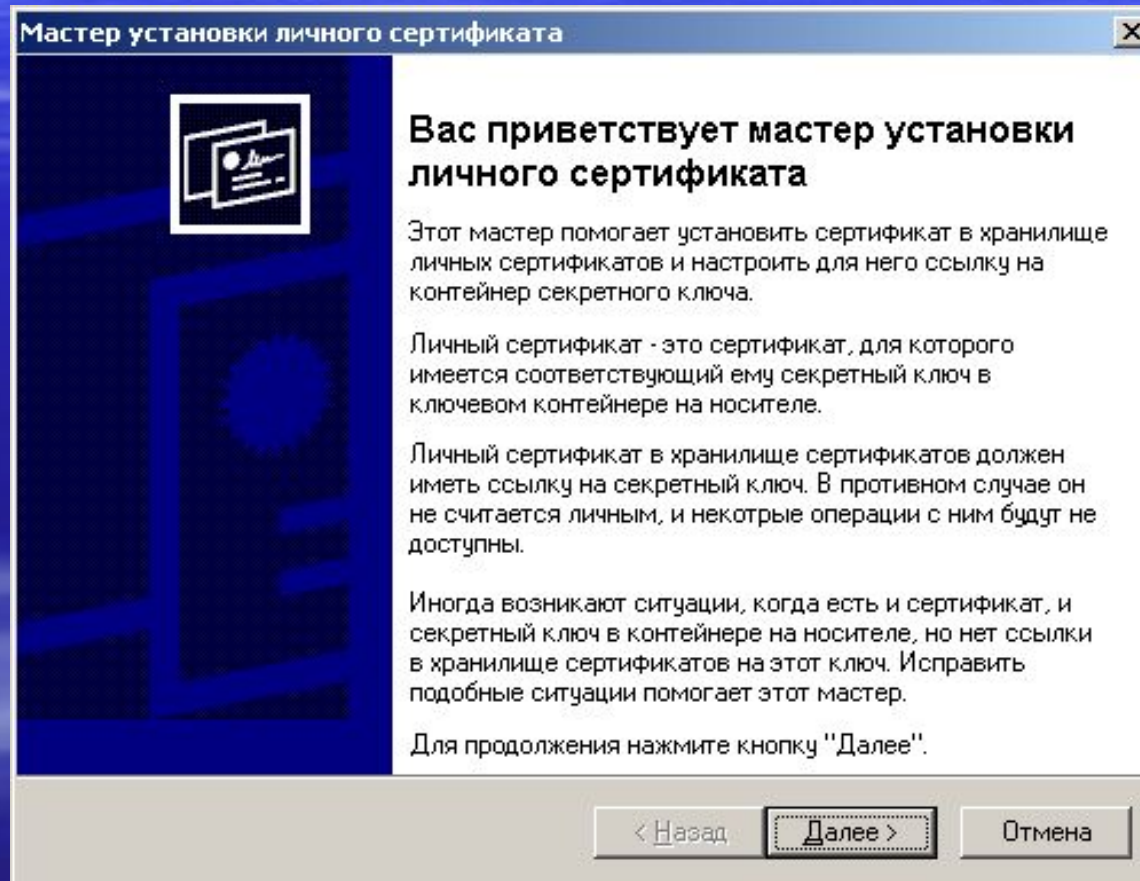

Через кнопку «обзор» найти файл сертификата с фамилией Нижемеренко99.cer находящегося на съемном носителе

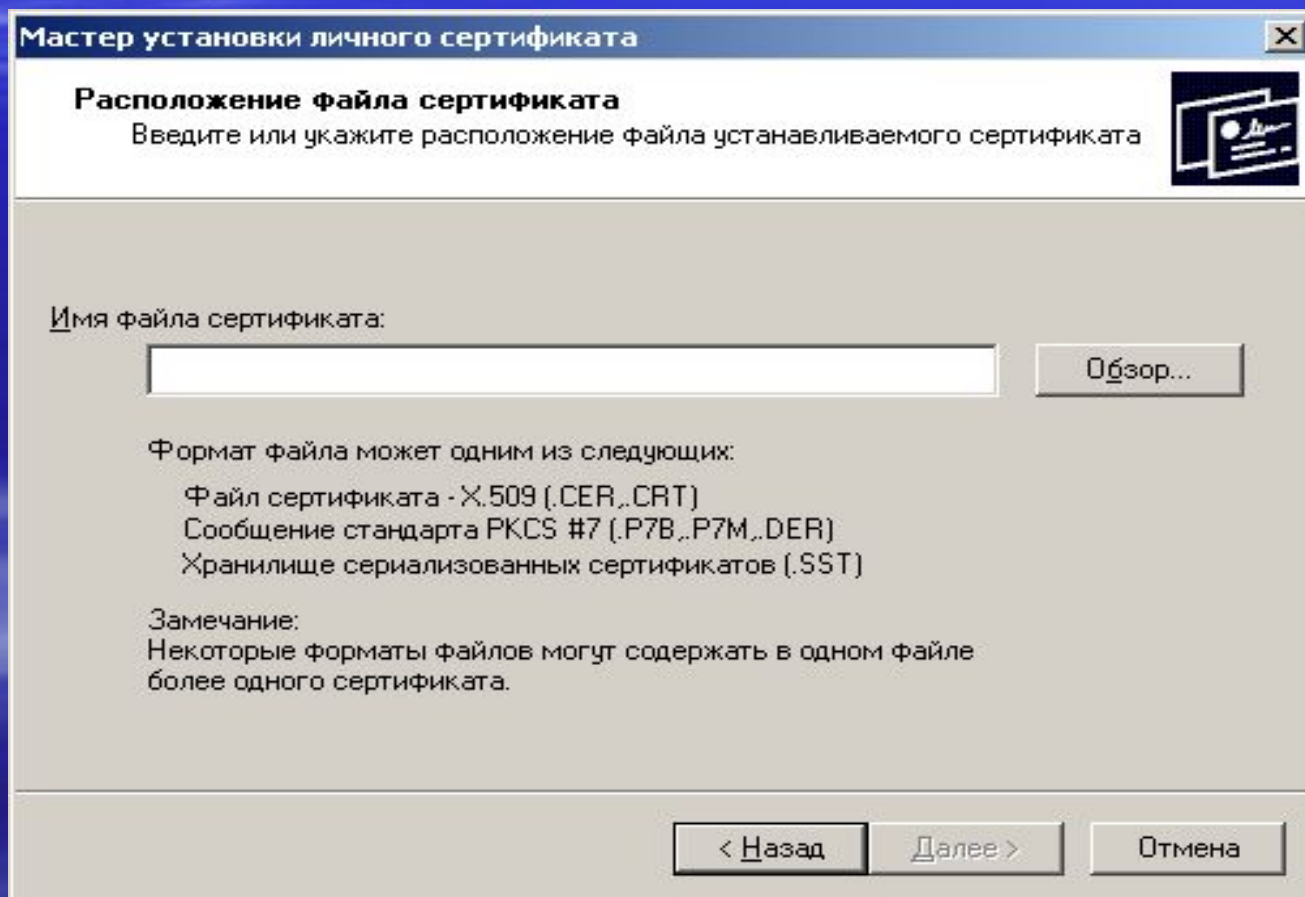

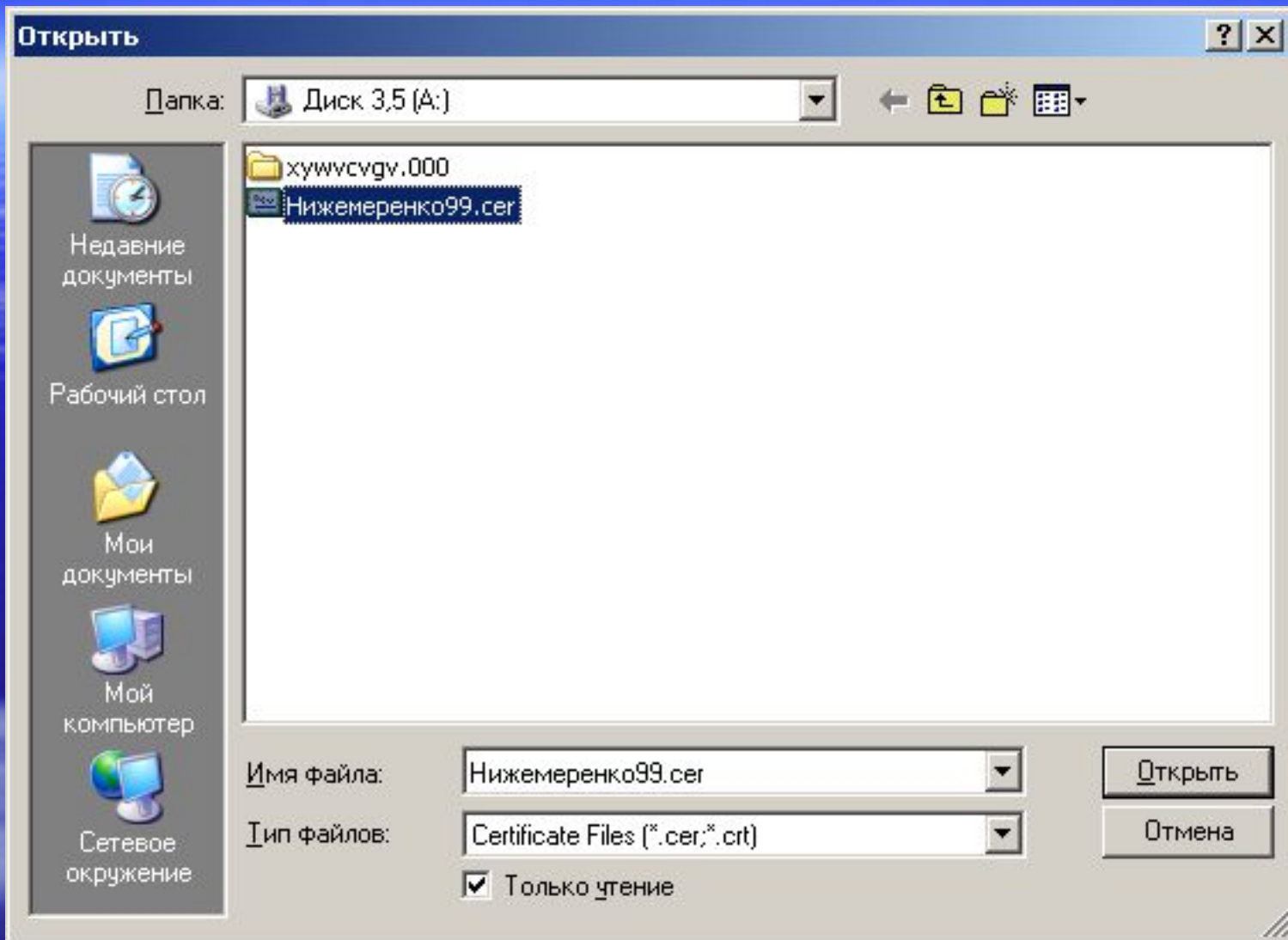

Мастер установки личного сертификата

Расположение файла сертификата

Введите или укажите расположение файла устанавливаемого сертификата



Имя файла сертификата:

Формат файла может одним из следующих:

Файл сертификата - X.509 (.CER, .CRT)

Сообщение стандарта PKCS #7 (.P7B, .P7M, .DER)

Хранилище сериализованных сертификатов (.SST)

Замечание:

Некоторые форматы файлов могут содержать в одном файле более одного сертификата.

Мастер установки личного сертификата

Сертификат для установки
Просмотрите и выберите сертификат для установки

Сертификат:

Субъект:

Поставщик:

Действителен с:

Действителен до:

Серийный номер:

Мастер установки личного сертификата

Контейнер секретного ключа

Введите или укажите контейнер секретного ключа, который соответствует выбранному сертификату



Имя ключевого контейнера:

Обзор...

Введенное имя задает ключевой контейнер:

- Пользователя
- Компьютера

Выберите CSP для поиска ключевых контейнеров:

Crypto-Pro GOST R 34.10-94 Cryptographic Service Provider

< Назад

Далее >

Отмена

Через кнопку «Обзор» найти в окне «Выбор
ключевого контейнера» папку с закрытыми
ключами с фамилией Нижемеренко Виктор
Федорович находящегося на съемном
носителе

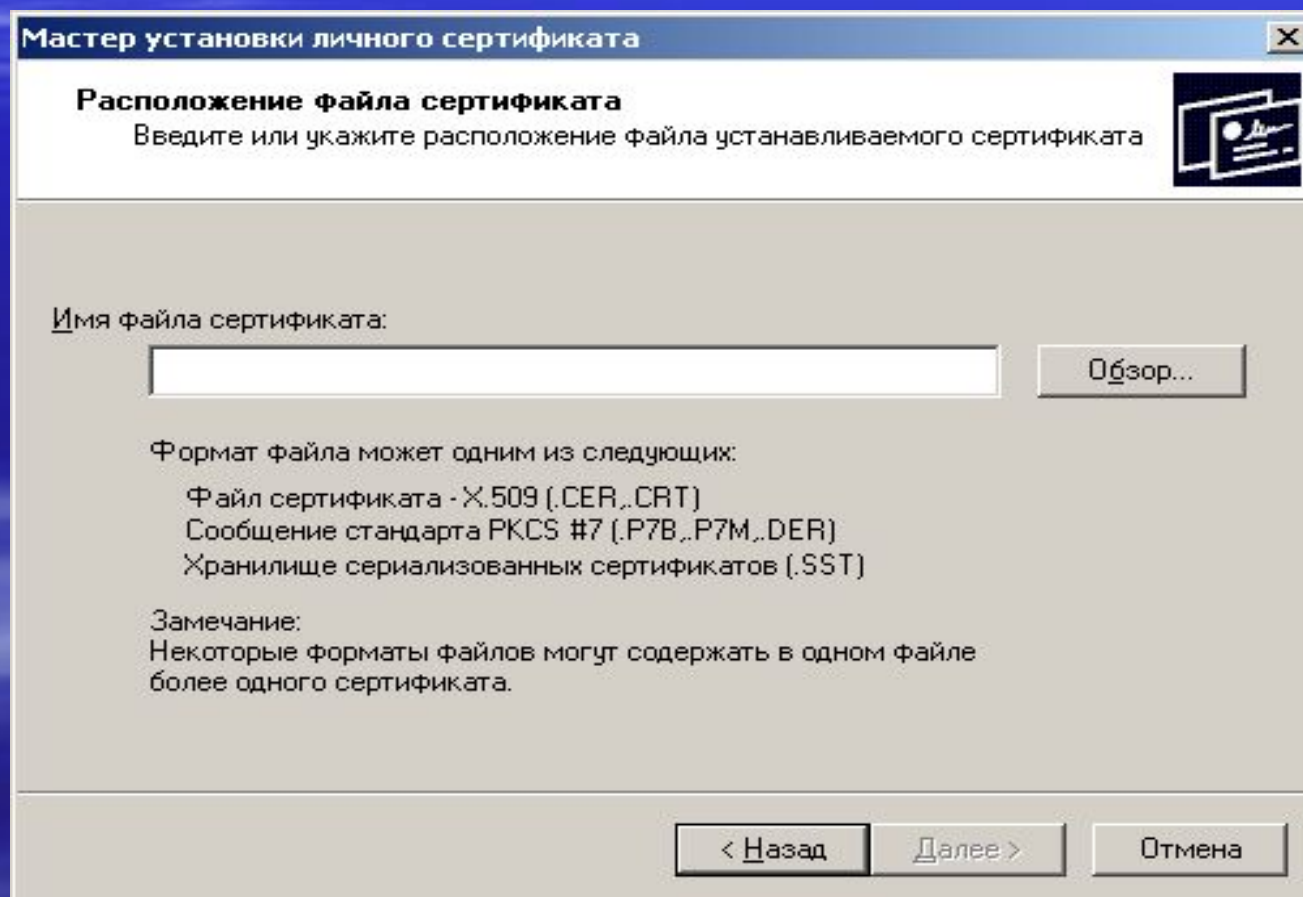

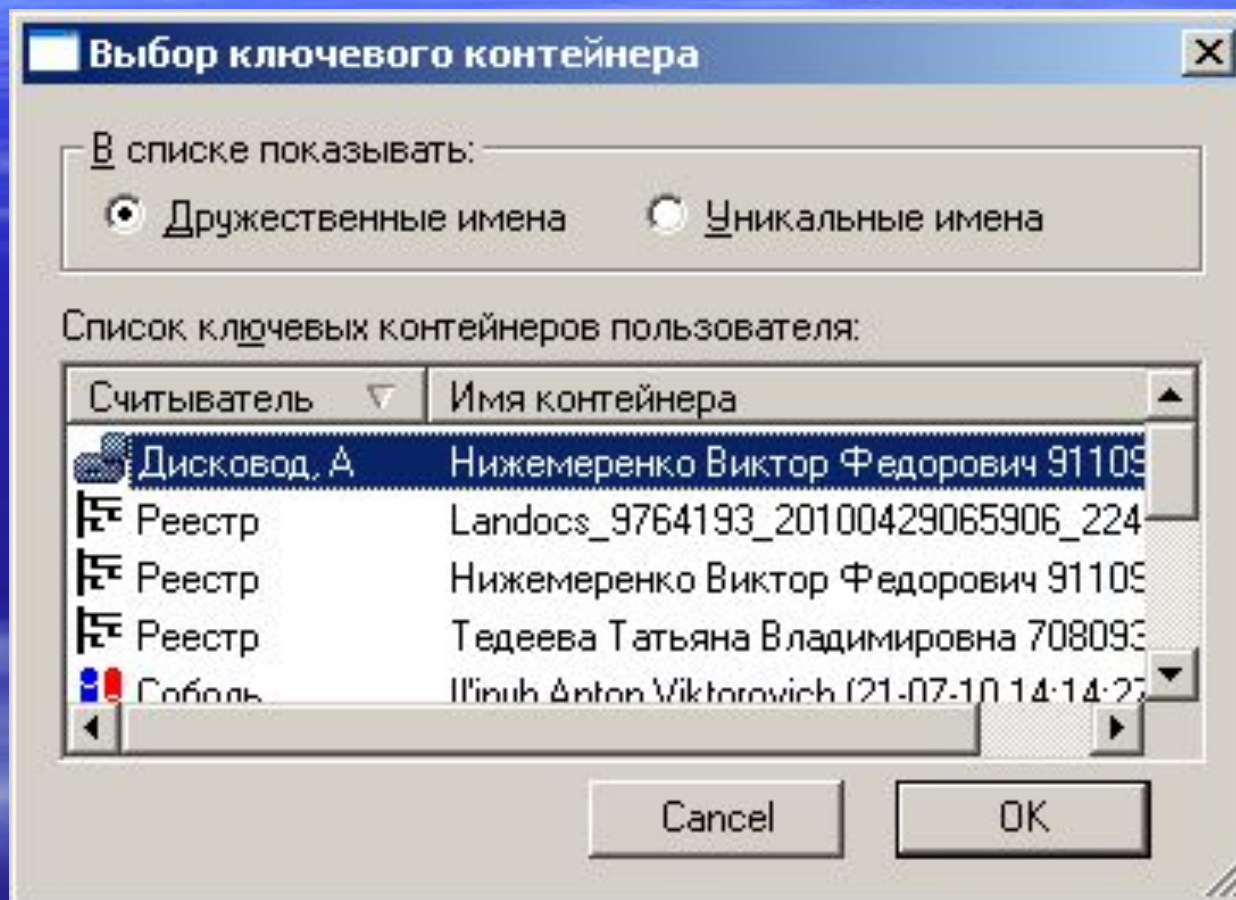

Мастер установки личного сертификата

Контейнер секретного ключа

Введите или укажите контейнер секретного ключа, который соответствует выбранному сертификату



Имя ключевого контейнера:

Нижемеренко Виктор Федорович 911092225

Обзор...

Введенное имя задает ключевой контейнер:

- Пользователя
- Компьютера

Выберите CSP для поиска ключевых контейнеров:

Crypto-Pro GOST R 34.10-94 Cryptographic Service Provider

< Назад

Далее >

Отмена

Нажать кнопку «обзор»

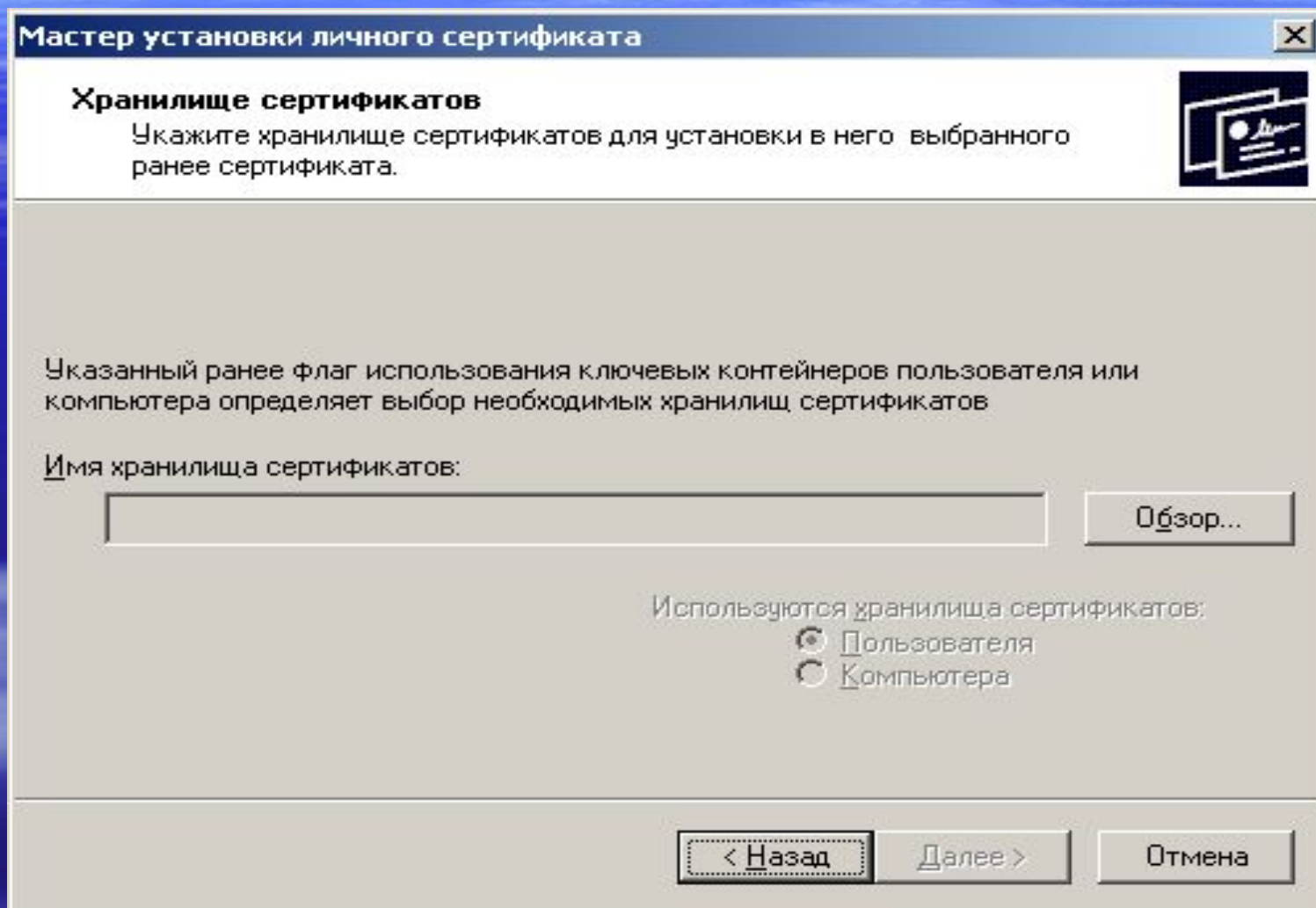

Выбрать хранилище сертификатов «Личные», нажать «ок»

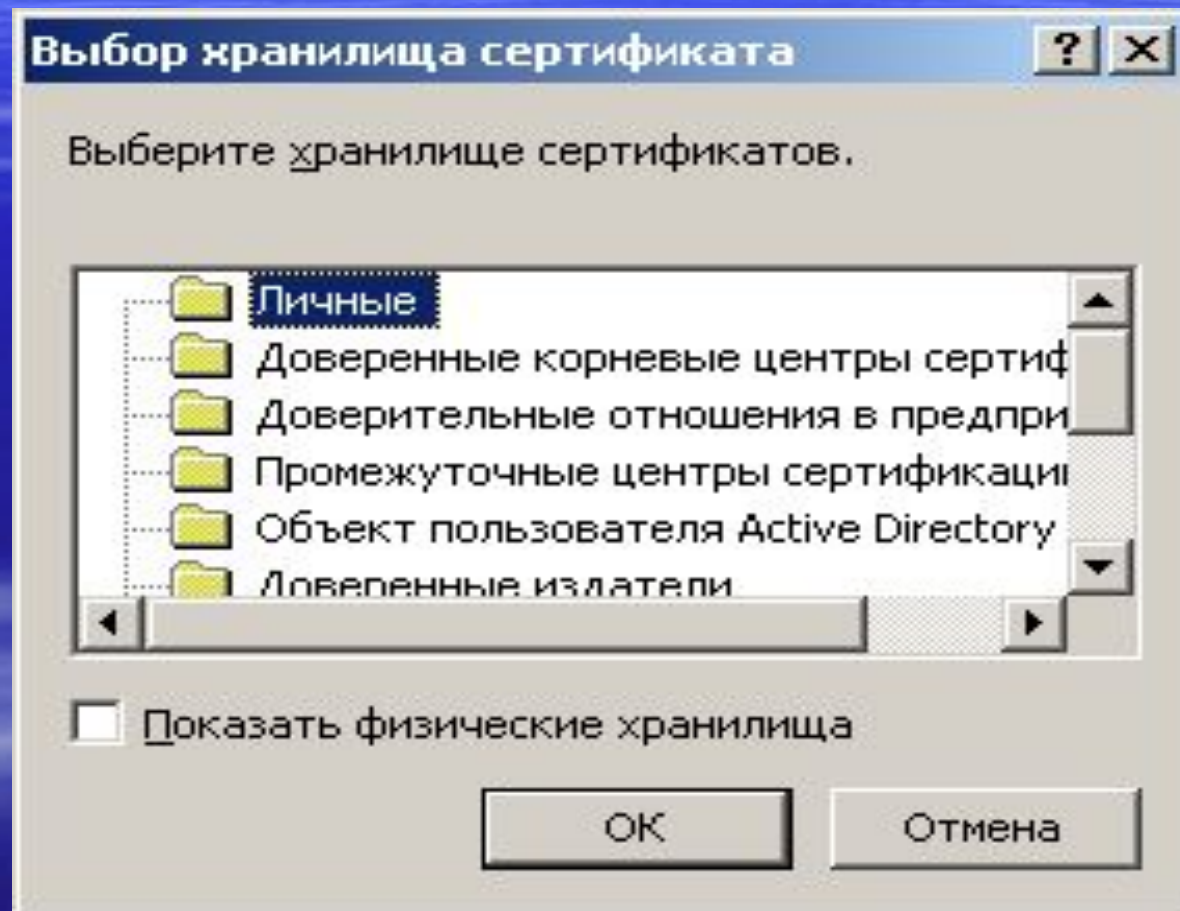

Мастер установки личного сертификата



Хранилище сертификатов

Укажите хранилище сертификатов для установки в него выбранного ранее сертификата.



Указанный ранее флаг использования ключевых контейнеров пользователя или компьютера определяет выбор необходимых хранилищ сертификатов

Имя хранилища сертификатов:

Используются хранилища сертификатов:

- Пользователя
 Компьютера

Нажать «ГОТОВО»



Завершение работы мастера установки личного сертификата

Работа мастера установки личного сертификата успешно завершена.

Были указаны следующие параметры:

Взять сертификат из файла	A:\Нижемеренко99.cer
имя сертификата	Нижемеренко Виктор Ф
субъект	T=Ведущий специалист
поставщик	SN=Медведев, G=Анато
действителен с	11 сентября 2009 г. 9:27
действителен по	11 сентября 2010 г. 9:27
серийный номер	0F71 B5
Проставить ссылку на секретный ключ	шифрования

Убедитесь, что выбраны правильные параметры и нажмите кнопку "Готово" для выполнения установки.

< Назад

Готово

Отмена

Проверить установлен ли сертификат, можно в Internet Explorer

Меню «Сервис/ Свойства обозревателя»

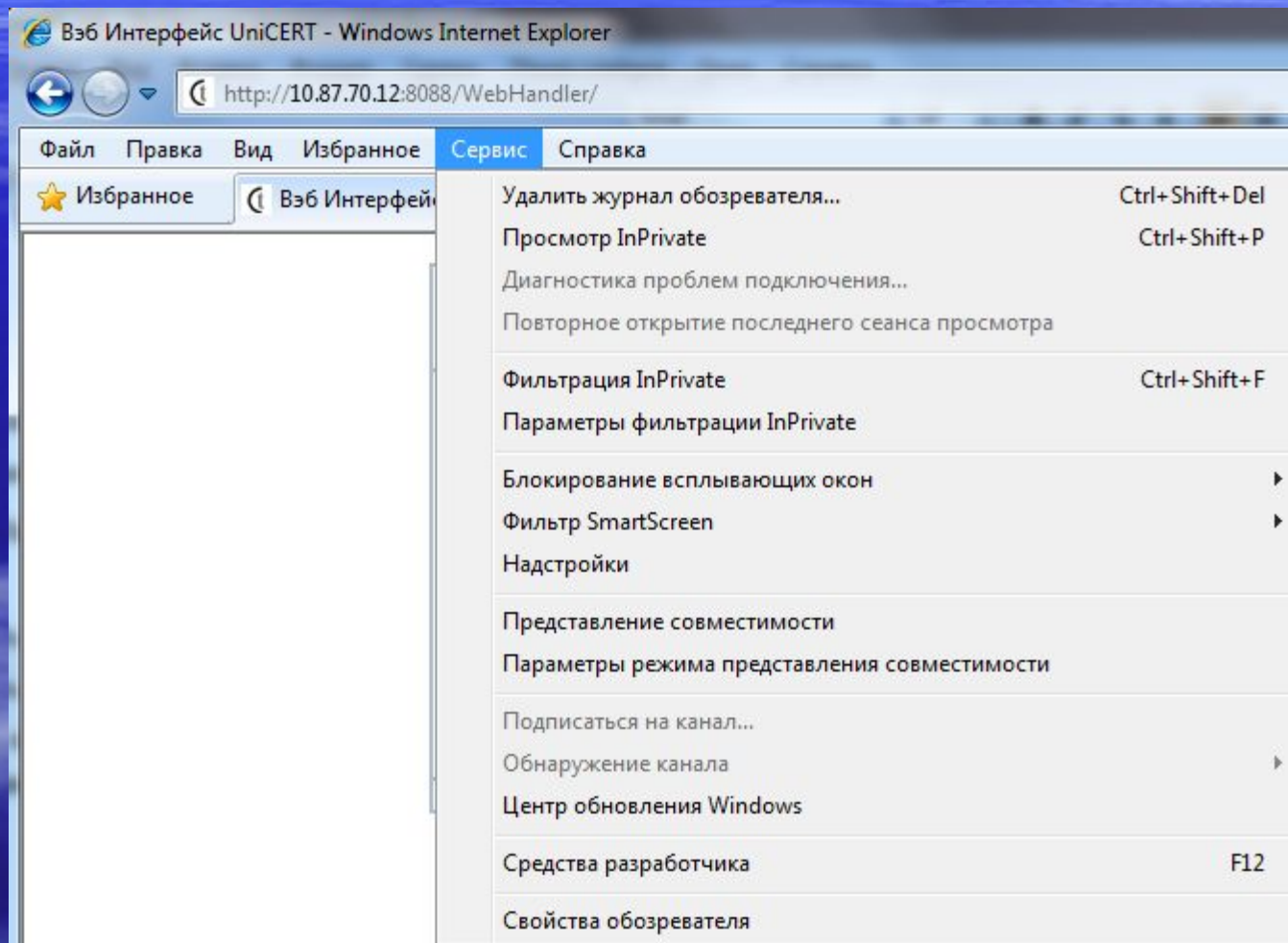

Вкладка «Содержание», кнопка «Сертификаты»

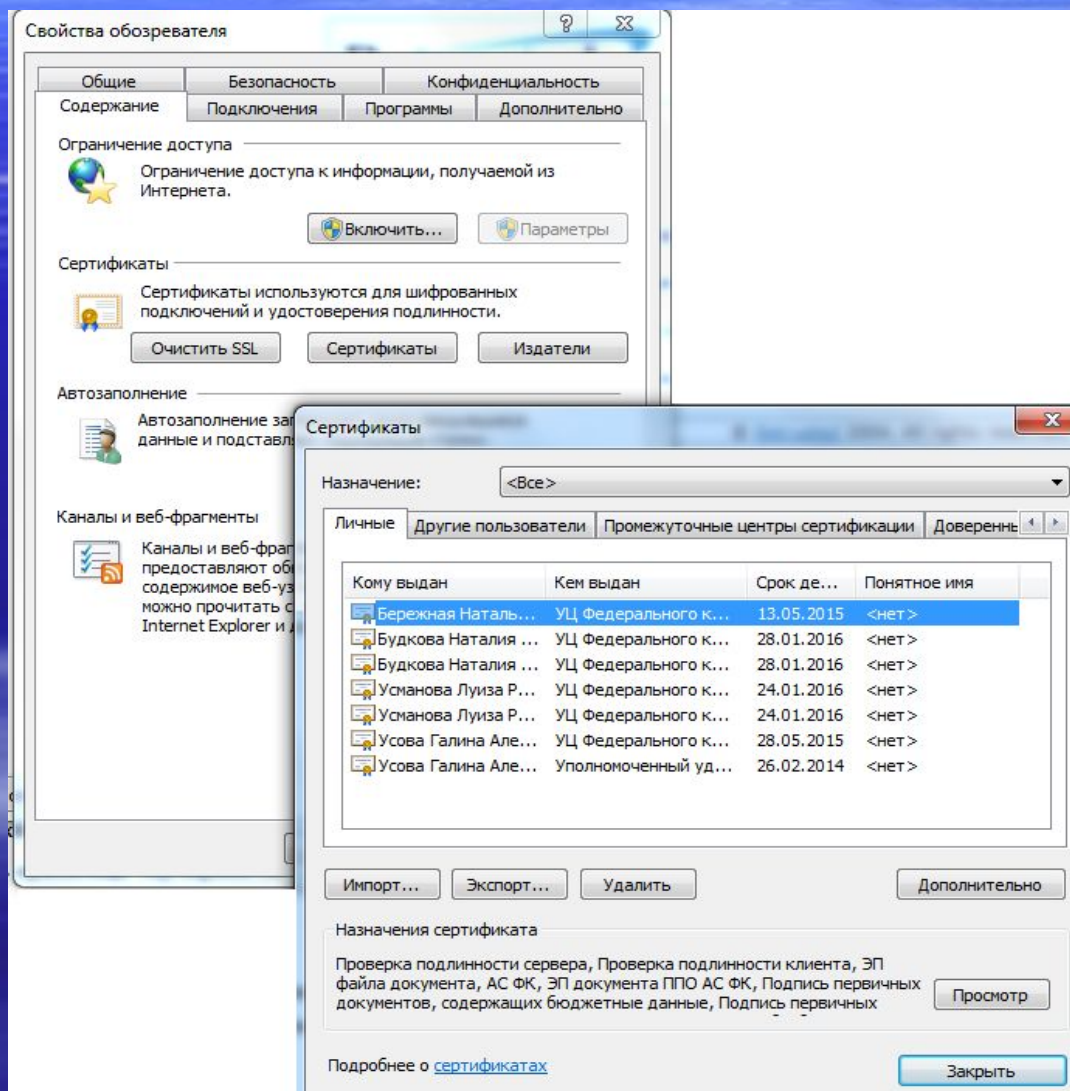

10/04/2021

