СВОЯ ИГРА

Первая мировая война (1914 - 1918 гг.)

Даты	10	20	30	40	50
Лидеры государств	10	20	30	40	50
Персоналии	10	20	30	40	50
Отношение к войне	10	20	30	40	50
Участники войны	10	20	30	40	50
Итоги войны	10	20	30	40	50

Начало I мировой войны.

Франц Фердинанд и София

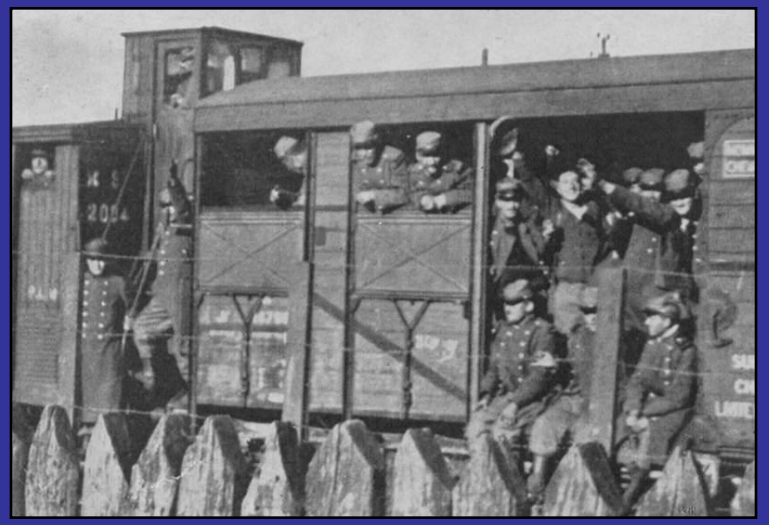

На фронт

1 га

1

Газовая атака под Ипром

Немецкие пулеметчики в противогазах. 1917 год.

Первое применение Германией отравляющих веществ (газов) в районе г. Ипра.

Брусиловский прорыв немецко-австрийского фронта.

Русские войска

июнь – август 191?

Первое боевое применение танков англичанами на реке Сомме.

Английский танк Мк 1

Окончание I мировой войны.

В 5 часов утра в Компьенском лесу были подписаны условия перемирия между Антантой и Германией.

1 ?бря
1

Император России.

Ни II

Император Германии

Вил?м II

Президент США

28 президент США
4 марта 1913 - 4 марта 1921

В. он

Император Австро-Венгрии.

Франц Иосиф II

Король Англии.

Г V

Выстрел этого 19-летнего студента- серба послужил поводом к I мировой войне.

Г О

П ІП

Германский план ведения войны, предусматривавший быстрый разгром Франции до окончания мобилизации в России был назван по фамилии этого генерала.

ге фон
Ш ен

28 февраля 1833 г. – 4 января 1913 г.

Под командованием этого генерала русские войска в 1916 г. прорвали австро-венгерский фронт и захватили территорию в 25 тысяч кв.км.

А.А илов

31 августа 1853 г. – 17 марта 1926 г.

Командующий первой русской армией в 1914 г.

29 апреля 1854 г. – 1апреля 1918 г.

П.К. Ре ? ампф

Глава советской делегации, подписавший 3 марта 1918 г. в Брест-Литовске договор о мире с Германией.

Ч ? Н

24 ноября 1872 г. – 7 июля 1936 г.

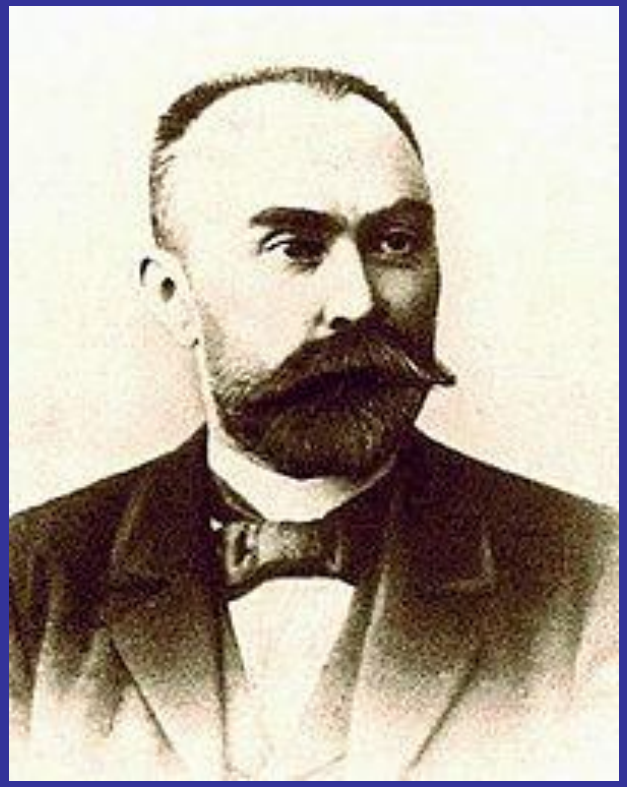

Георгий Валентинович Плеханов

Они стояли на позициях необходимости защищать Отечество, отложив на время войны все революционные выступления.

«О[?]цы»

Выступали за немедленное заключение демократического мира всеми воюющими державами.

Чернов В.М.

Мартов Ю.О.

«Це ты»

Группа политиков во главе с В. И.Лениным, выдвигали лозунг поражения своего правительства в войне.

Владимир Ильич Ульянов (Ленин)

«По[?]цы»

Межпартийная коалиция, которая выступала за создание правительства «народного доверия».

Про ивный
бло

Лидер кадетов, выступивший на заседании Думы 1 ноября 1916 г. с резкой критикой военной и хозяйственной политики правительства России.

П.Н. [?]ков

27 января 1859 г. – 31 марта 1943 г.

Этот военно -политический союз государств сложился в 1882 г.

Тр енный
со

В этот военно – политический союз входила Россия.

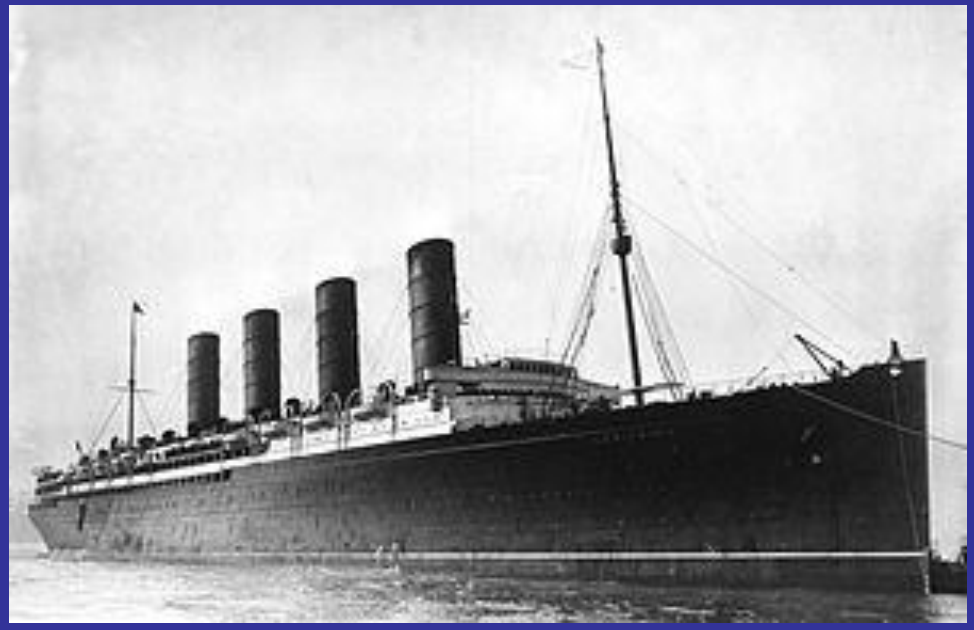

«Лузитания»

Это государство вступило в войну после атаки германским флотом пассажирского лайнера «Лузитания» 7 мая 1915 г.

Эта страна в мае 1915 г. покинула Тройственный союз и присоединилась к Антанте.

Эти две страны присоединились к Тройственному союзу в ходе I мировой войны.

Ту и
Б ия

Каковы людские потери во время I мировой войны?

к

В каких странах поражения на фронтах I мировой войны привели к буржуазным революциям?

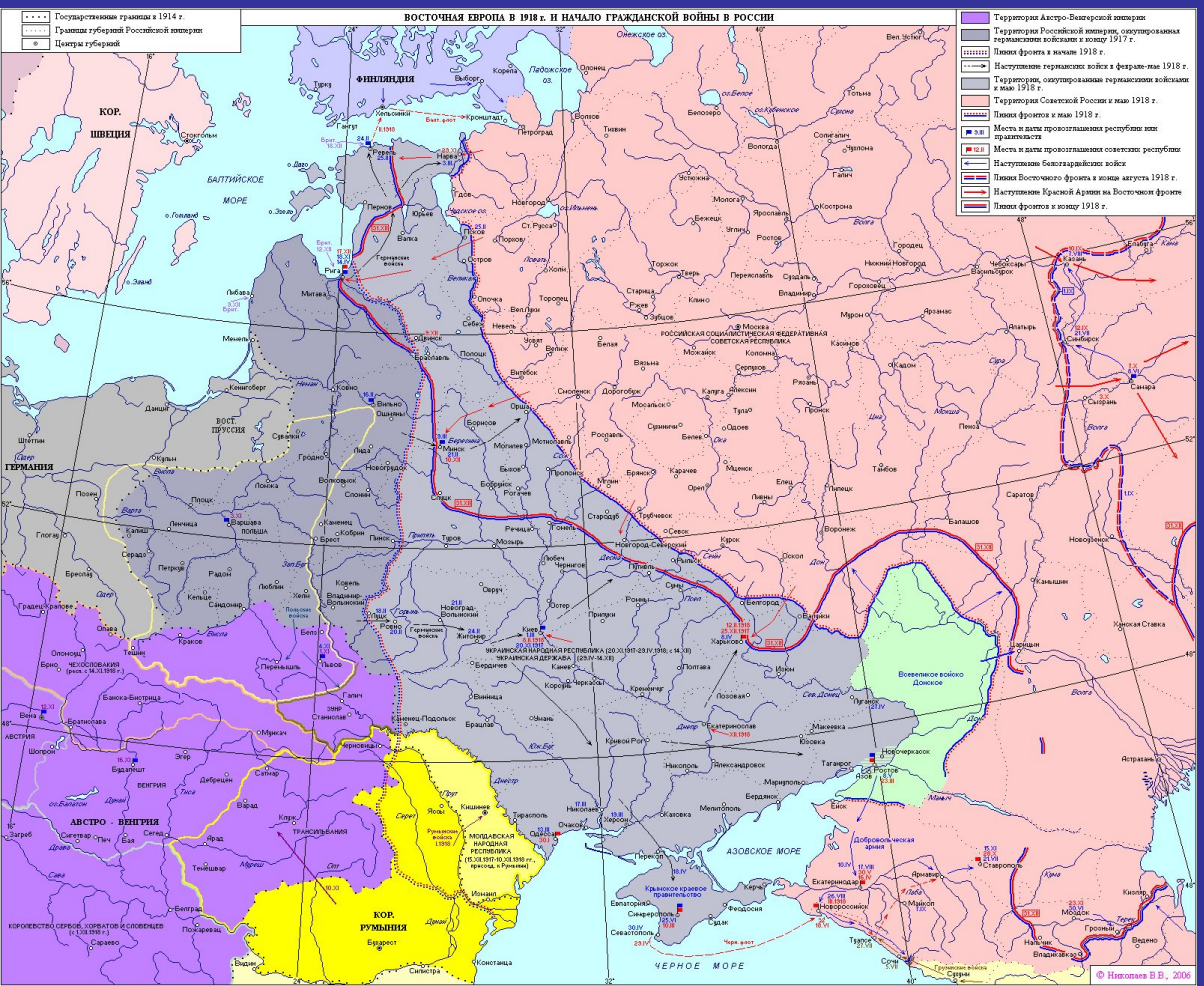

Ге ия,
Ро

Роль каких государств возросла на мировой арене в результате I мировой войны?

Какие империи распались в результате I мировой войны?

Российская,
Ав
Во н,
О ,
Германская

Какие новые государства возникли в результате I мировой войны?

Советская Россия,
Фи… Польша,
Ве… трия,
Че… я,
Ю… страны
Прибалтики