Образовательный проект на тему
«Традиции и новации. Золотая цепь святости на землях Подмосковья»

Золотая цепь святости нашего города

Внеклассное мероприятие по духовному краеведению Подмосковья для Обучающихся 8 и 9 – х классов Московской области

«Прошлое и настоящее монастырей города Коломны»

Автор: Федосеев Максим Юрьевич,
15 г. о. Коломна

Цели и задачи образовательного проекта

Цели:

- Сформировать познавательную потребность в освоении исторического материала;
- Расширить и углубить знания учащихся о родном крае; формировать умения и навыки общения,
  подготовки мероприятий, оформления исследовательских работ;
- Воспитывать патриотизм.

Образовательные задачи:

- Ознакомление с историей малой родины, сбор материала о истории Коломны;
- Овладение навыками исследовательской работы;

Воспитательные задачи:

- Развитие гражданских качеств, патриотического отношения к России и своему краю;
- Воспитание учащихся на примере жизни и деятельности земляков;
- Воспитание гордости и уважения к истории города и страны.

Развивающие задачи:

- Развитие познавательного интереса, интеллектуальных и творческих способностей;
- Стимулирование стремления знать как можно больше о родном крае и его людях, интереса учащихся к

Инновационность проекта

Способы инновационного образования – проблемное обучение,

исследовательское методическое обучение, метод проектов.

- Упражнения, носящие творческий характер;
- Групповые занятия;
- Ролевые, деловые игры, имитация;
- Занятие направленное на творческое развитие;
- Ис
- Ре
  ш

План занятия:

1. Вводно – мотивационная часть.
2. Деление на пять команд.
   Музыкальный видеоролик.

   (объясняет ребятам почему мы разделились именно на пять команд)

Для просмотра видео нажми

ВНИМАНИЕ! Для просмотра видео необходимо подключение к интернету!

3. Разгадывание названий каждой команды по наводящим вопросам.
   Названием команды является название монастыря.
   Фильм – реконструкция о Спасском монастыре .

4. Распределение заданий.
5. Работа в группах.
6. Защита мини проекта по группам.
7. Контроль за усвоением материала
8. Д/З (составить конспект экскурсии по одному из монастырей. Использовать материалы урока и дополнительные материалы.
9. Подведение итогов урока.

Для просмотра видео нажми

Слайд №1

Учебный материал на этапе объяснения:

Что такое монастырь (*греч.* уединенное жилище)

1. Форма организации общины *монахов* (монахинь), имеющих единый устав и

настоятеля (*игумена* или *игуменью).* В церковно-административном отношении

монастырь подчиняется или *архиерею,* в чьей *епархии* он находится, или

непосредственно *патриарху.* В последнем случае Монастырь именуется

ставропигиальным. Наиболее крупные монастыри называются *лаврами.*

Первые общежительные монастыри были организованы в IV в. святым Пахомием

Великим и затем распространились по всему христианскому миру.

В Киевской Руси первым и главным монастырём стала *Киево-Печерская лавра*

2. Комплекс богослужебных, жилых, хозяйственных построек,

принадлежащих монашеской общине и, как правило, отделенных стеной от окружающего мира.

«О голутвинском МОНАСТЫРЕ

В другой раз великодержавный князь великий Димитрий, о котором идет речь, просил святого старца Сергия, чтоб он пошел

и благословил место для построения монастыря в честь святого Богоявления в Коломне, в вотчине его, на месте, называемом

Голутвино, и чтобы он сам место это благословил и церковь поставил. Преподобный же имел обыкновение всегда пешком ходить;

и послушался он великого князя из-за его любви, пошел в Коломну, благословляет место, которое великий князь облюбовал,

и церковь поставил в честь Святого Богоявления. Просил его князь, чтобы дал Сергий из учеников своих одного для устройства

монастыря, и дал он ему [illegible]

Слайд №2

Учебный материал на этапе объяснения:

Богородице Рождественский Бобренев монастырь:
С левой стороны на Коломну Егорьевской дороги. Раньше она именовалась Владимирской
или Переяславской. Этот путь известен с XIV в., но вероятнее всего, что дорога существовала и во времена гораздо более ранние. Отсюда открывается удивительной
красоты вид на Старую Коломну. Немало художников запечатлело дивную панораму
Кремля, Посада, слобод с их причудливыми башнями, кровлями и венцами.
Здесь - то, на небольшом возвышении, у озера, что ныне превратилось в маленький
пруд, поставили в конце XIV столетия монашескую обитель. Коломенское предание
связывает строительство с именем Димитрия Михайловича Боброка-Волынского, одного из полководцев св. Димитрия Донского и считает Бобренев монастырь памятником Куликовской битвы. Впрочем, документов об основании Бобренева не
сохранилось, поэтому в научной среде до сих пор идут дискуссии об его датировке
и названии. Некоторые ученые считают, что от имени Боброк нельзя произвести
название Бобренев. Утверждают, что по источникам XV в. известен некий Андрей Гаврилович Бобрыня или Бобруха. Его предок, Андрей Кобыла, был известным Московским боярином и держал владения в Коломенском уезде.

Спасский монастырь:
Спасский монастырь являлся одним из самых древних монастырей Коломны. Время
его основания точно неизвестно, но он существовал уже в XIV в. В документах 1377 г.
упоминается, что во время путешествия Михаила-Митяя в Константинополь в составе
свиты, говорится о «Мартин архимандрит коломьский», который являлся настоятелем
Спасского монастыря. Монастырь принадлежал к обителям очень высокого ранга:
немногие настоятели того времени имели сан архимандрита. В состав Спасского
монастыря входили Храм Преображения Господня с приделом Нерукотворного Образа
Спасова и надвратный Храм Нерукотворного Образа Спасова с колокольней.
В настоящее время на территории Спасского монастыря расположился Коломенский
авторынок.

http://www.novogolutvin.ru/
http://kolomna.org.ru/
http://bobrenev.ru/
http://www.ubdm.ru/

Успенский Брусенский женский монастырь.
Дата основания Успенского Брусенского женского монастыря традиционно относится
к 1552 г. В этот год, 3 июля, Иван IV Грозный выступил из Коломны в победоносный поход на Казань, после военного совета состоявшегося 1 июля: "...царь и великий князь
был на Коломне... ...царь и великий князь пошел на свое дело и на земское х Казани, ...".
Возвратившись из похода, он основывает в Коломне каменную шатровую церковь во имя "Успения Пресвятые Богородицы", которая становится ядром Брусенского монастыря.

Свято-Троицкий Ново-Голутвин монастырь.
Самый молодой из кремлевских монастырей – Ново-Голутвин – расположен на берегу
Москвы-реки в центре древнего кремля г. Коломны и ведёт своё летоисчисление с 1799 года. Однако многие его здания гораздо древнее, так как основан он был на месте
архиерейского дома, упоминающегося в писцовых книгах 1577-1578 гг.
С 1350 по 1799 гг. на территории обители располагалась архиерейская резиденция,
где жили епископы, архиепископы, управлявшие Коломенской епархией.

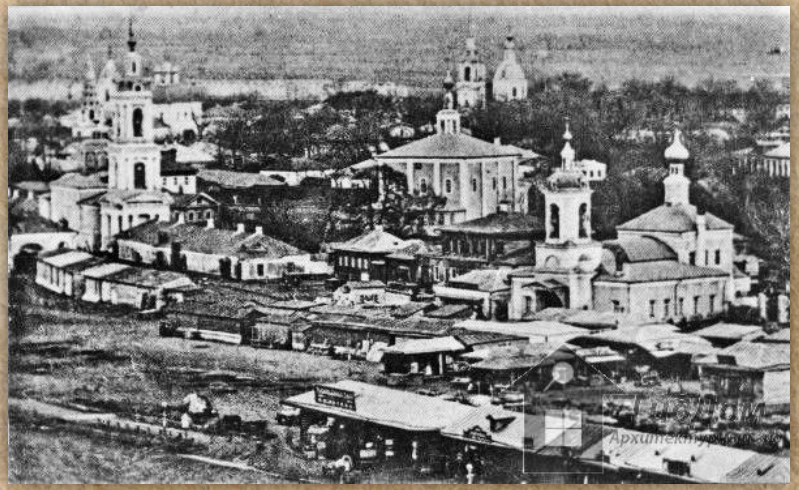

Учебный материал на этапе закрепления:

1. Приложение к презентации №1 — нажми
2. Приложение к презентации №2 — нажми
3. Приложение к презентации №3 — нажми
4. Приложение к презентаци №4 — нажми
5. Приложение к презентаци №5 — нажми

Слайд №1

Учебные задания на этапе опроса:

1. Название монастыря?
2. Когда был основан?
3. Где расположен?
4. В честь чего основан?
5. В честь чего назван?
6. Кем основан?
7. Какие храмы расположены на территории монастыря?
8. Святыни находящиеся в монастыре?
9. Имена каких духовных деятелей связаны с монастырём?
10. Настоящее монастыря *(когда вновь открыт и как реставрировали?)*

Команды работают каждая по своему монастырю!

Слайд №2

Учебные задания на этапе опроса:

Соотнести первую половину названия монастыря со второй			
1	Свято - Троицкий	2	Старо-Голутвин монастырь
2	Богоявленский	4	Брусенский монастырь
3	Богородице Рождественский	1	Ново-Голутвин монастырь
4	Успенский	3	Бобренев монастырь

Проблемные вопросы

1. Какие из монастырей Коломны могут посетить жители города и его гости?
2. Какой из них самый старый?
3. Какой из монастырей Коломны мы уже никогда не увидим?
4. Какие монастыри распол
   Коломенского кремля?

Несколько примеров групповых творческих работ

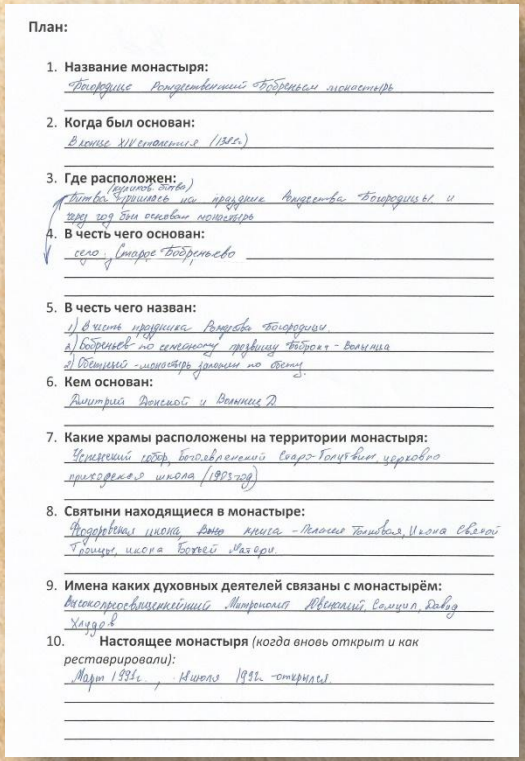

План:

1. Название монастыря:
Богородице Рождественский Бобренёвский монастырь
2. Когда был основан:
В конце XIV столетия (1392г.)
3. Где расположен:
(курской обл.)
Отвел пришлось на праздник Рождества Богородицы и тот год был основан монастырь
4. В честь чего основан:
село Старое Бобреньево
5. В честь чего назван:
1) В честь праздника Рождества Богородицы.
2) Бобреньев по семейному преданию Бобрик - Волынца
3) Общепринят - монастырь данным по обету
6. Кем основан:
Дмитрий Донской и Волынец Д.
7. Какие храмы расположены на территории монастыря:
Успенский собор, Богоявленский Старо-Голутвин, церковно приходская школа (1903 год)
8. Святыни находящиеся в монастыре:
Федоровская икона, Библия книга - Толковая Библия, Икона Святой Троицы, икона Божьей Матери.
9. Имена каких духовных деятелей связаны с монастырём:
Высокопреосвященнейший Митрополит Евсевий, Самуил, Давид Хаудов
10. Настоящее монастыря (когда вновь открыт и как реставрировали):
Март 1991г., Июнь 1992г. - открыты.

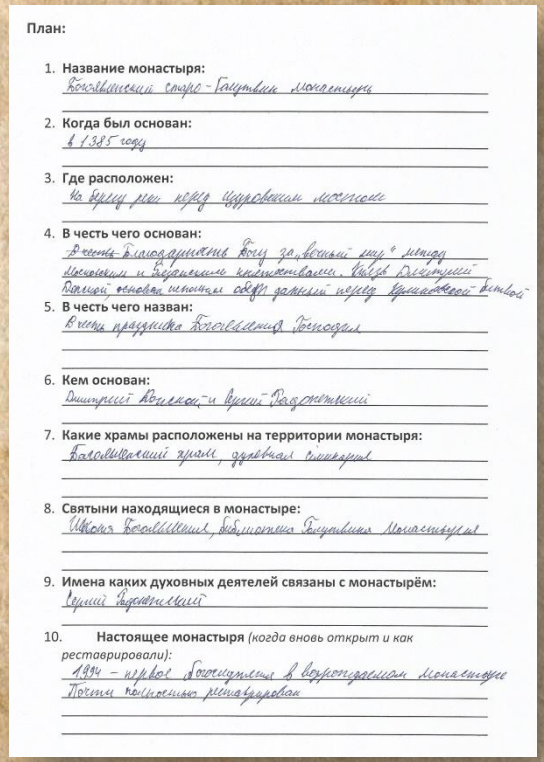

План:

1. Название монастыря:
Богоявленский старо-Голутвин монастырь
2. Когда был основан:
в 1385 году
3. Где расположен:
На берегу реки перед Цуровским мостом
4. В честь чего основан:
В честь благодарения Богу за „вечный мир" между Московским и Литовским княжествами. Набег Витовта Полной основан именным указом данным перед Куликовской битвой
5. В честь чего назван:
В честь праздника Богоявления Господня
6. Кем основан:
Дмитрий Донской и Витий Богоявленский
7. Какие храмы расположены на территории монастыря:
Богоявленский храм, духовная семинария
8. Святыни находящиеся в монастыре:
Икона Богоявления, библиотека Голутвина монастыря
9. Имена каких духовных деятелей связаны с монастырём:
Сергий Радонежский
10. Настоящее монастыря (когда вновь открыт и как реставрировали):
1994 - первая богослужба в возрожденном монастыре
Почти полностью реставрирован

ДАЛЕЕ СЛЕДУЮТ СЛАЙДЫ С ФОТОГРАФИЯМИ МЕРОПРИЯТИЯ!

1
5
4
3

Богоявленский
Старо-Голутвин
Мужской
монастырь
Спасский
мужской
монастырь

Спасский
мужской
монастырь

Богоявленский
Старо-Голутвин
Мужской
монастырь
КЛАССНЫЙ
УГОЛОК

Богородице –
Рождественский
Бобренев мужской
монастырь

Богородице –
Рождественский
Бобренев мужской
монастырь

КЗАМЕНУ
Богоявленский
Старо-Голутвин
Мужской
монастырь
КЛАССНЫЙ
УГОЛОК
2

5
4
3

ПРОВЕРЬ СЕБЯ

ПРОВЕРЬ СЕБЯ

Спасский
мужской
монастырь

КЛАССНЫЙ УГОЛОК
СТРУКТУРА САМОУПРАВЛЕНИЯ
ИНФОРМАЦИЯ
ПОЗДРАВЛЕНИЯ
УГОЛОК БЕЗОПАСНОСТИ
Свято-Троицкий
Ново-Голутвин
Женский
монастырь
Русский язык
8

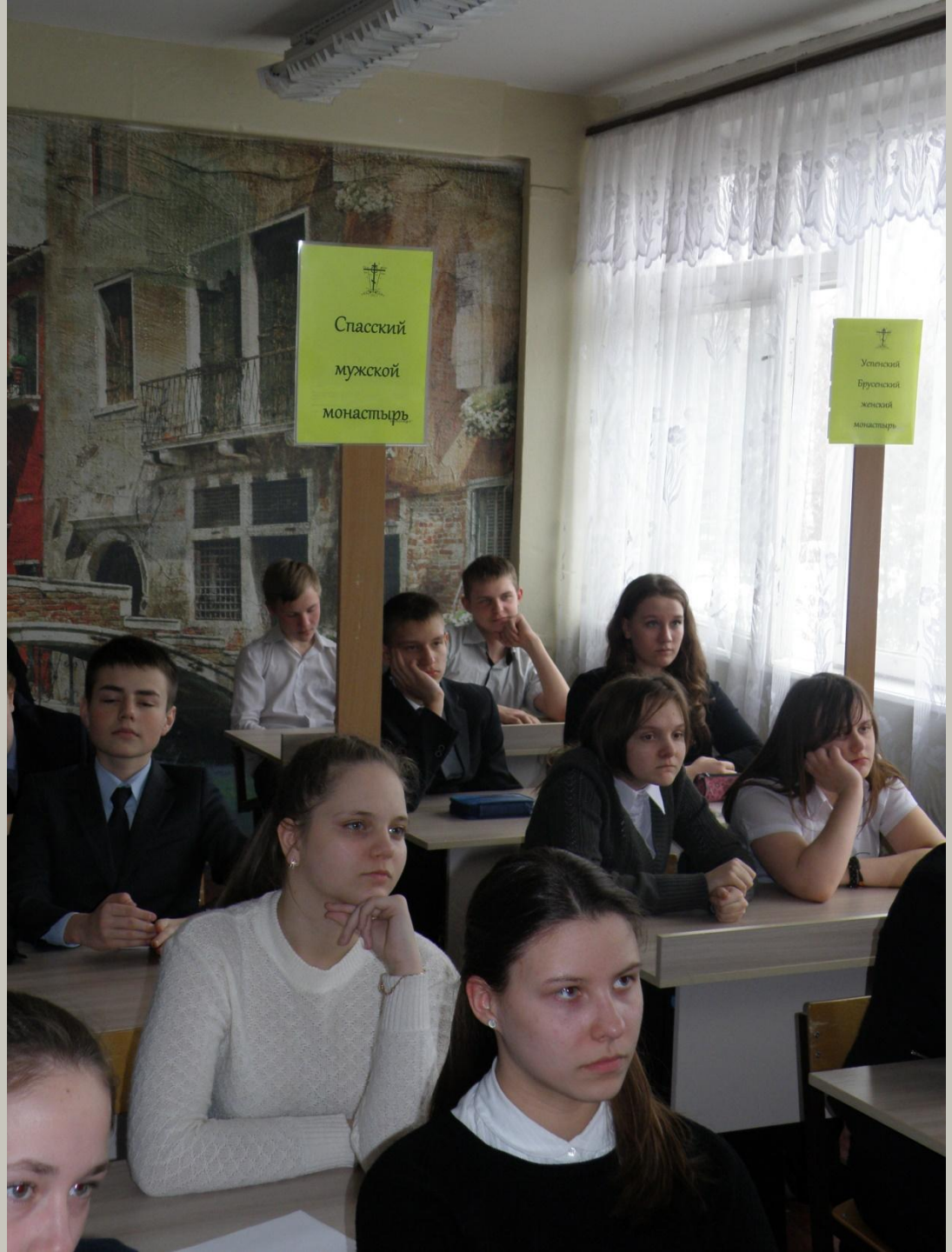
Спасский
мужской
монастырь
Успенский
Брусенский
женский
монастырь

5
2
4
1

Спасский
мужской
монастырь

Успенский
Брусенский
женский
монастырь
Богородице –
Рождественский
Бобренев мужской
монастырь

Спасский
мужской
монастырь

ГИМН РФ
УГОЛОК БЕЗОПАСНОСТИ
Свято-Троицкий
Ново-Голутвин
Женский
монастырь

Рефлексия

В ходе занятия выявилось, что обучающиеся знали о существовании в нашем городе четырёх монастырей (Богоявленском Старо-Голутвинском, Свято-Троицком Ново-Голутвинском, Богородице Рождественском Бобреневом и Успенском Брусенском), но не знали, что в Коломне был ещё пятый, самый древний монастырь нашего города, Спасский мужской монастырь, который был упразднён и разрушен в первой половине XX века.

Ребята ничего не знали о истории этих монастырей, в честь чего и кем были основаны.

В процессе данной работы обучающиеся получили много новой информации и достаточно хорошо её усвоили (о чём свидетельствуют их ответы на вопросы).

Рефлексия

В конце занятия обучающиеся выразили своё отношение к этой работе, проголосовав цветными кружочками:

Положительно!

Отрицательно!

Равнодушно!

В результате голосования все кружки были красные. Во время работы ребята были активны, хорошо работали в группах, прослеживалась атмосфера сотрудничества между обучающимися и учителем.
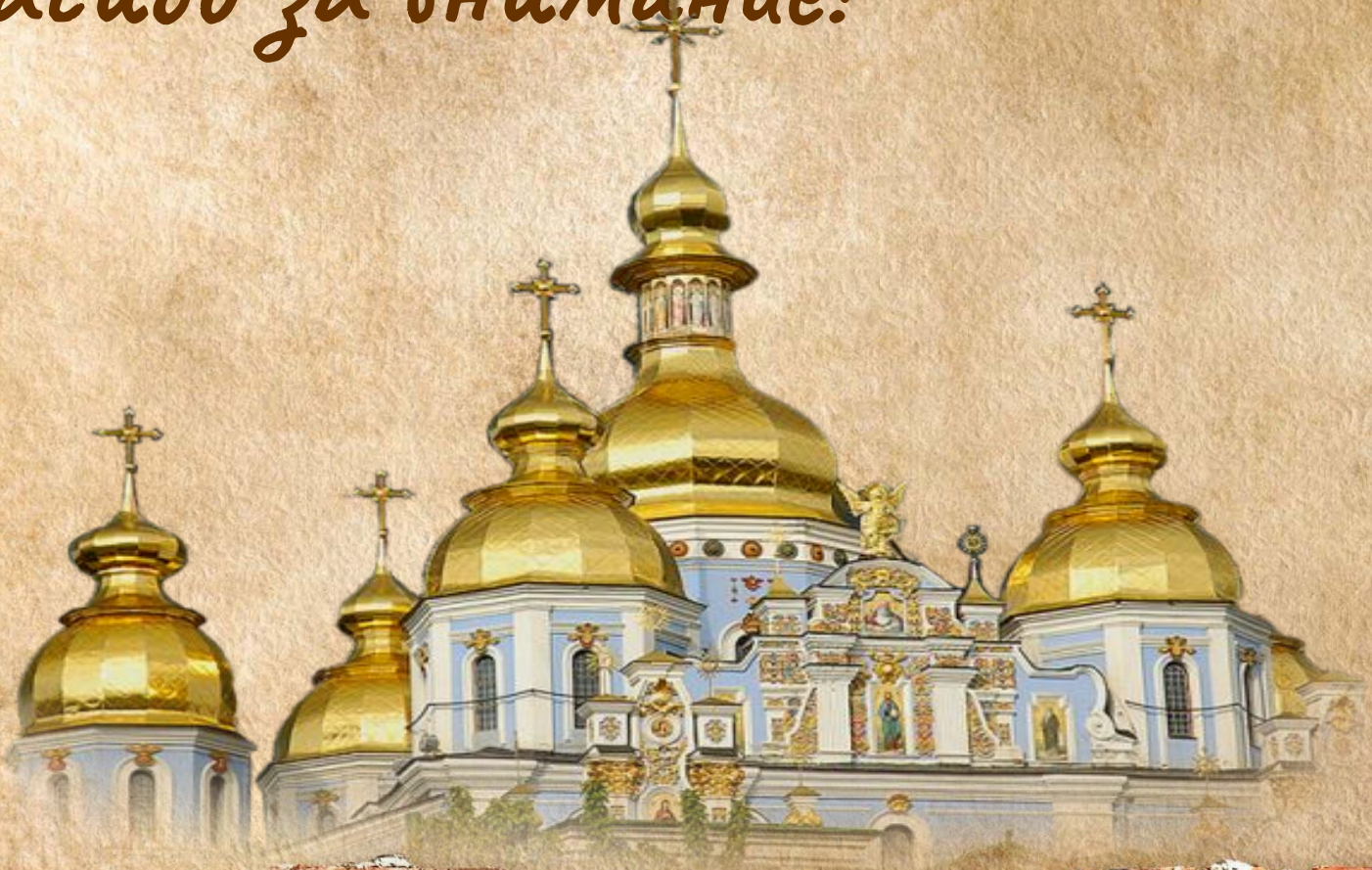
Спасибо за внимание!