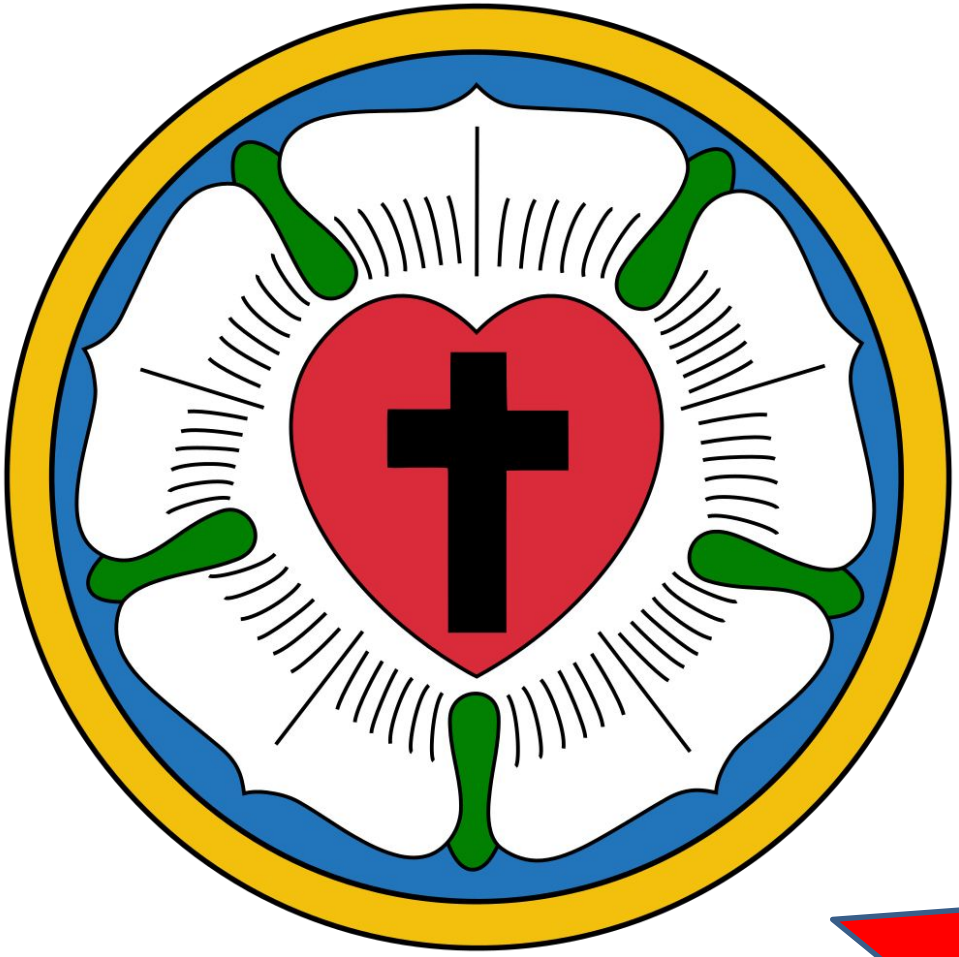

Лютеранство – начало Реформации

Презентацию подготовил учитель истории Еланцев Виталий Владимирович из города Спасск-Дальний.

Роза Лютера, символ лютеран.

План урока - лекции.

1 Причины Реформации.

2. Личность Лютера.

3. Учение Лютера.

4. Распространение лютеранства и военные столкновения.

5. Итог урока.

Цель урока.

Знакомство с причинами, ходом и последствиями Реформации в Германии.

Найти в учебнике и выписать причины Реформации – церковной реформы в Европе в XVI веке.

Папа Римский Лев X был сыном богатейшего банкира Медичи. Его жизнь полна приключений и проходила в роскоши.

Возглавив католический мир, он продолжал охотиться и веселиться на балах, устраивал театральные представления, платил гигантские гонорары художникам и…

… и строил гигантский собор Петра и Павла.

Расходы превышали доходы в 2 раза. Казна стремительно пустела.

INDULGENZA
PLENARIA

Nella Chiesa de' Ss. VITO, MODESTO, e CRESCENZIA, nella Villa di ANDRAZZA, della Parrocchia di Santa Maria di Forno di Sopra.

DIOCESE D' AQUILEJA.

LA SANTITA' di Nostro Signor Papa CLEMENTE XI. concede Indulgenza Plenaria, e remissione di tutti li peccati a qualunque Fedele, che pentito, confessato, e comunicato visitarà la Chiesa de' SS. Vito, Modesto, e Crescenzia, nella Villa di Andrazza, nella Parrocchia di Santa Maria di Forno, Diocese d' Aquileja, nel giorno della loro Festività, sarà li 15. del corrente Mese di Giugno; & ivi divotamente pregarà Sua Divina Maestà per la concordia de' Prencipi Cristiani, estirpazione dell' Eresie; ed esaltazione di Santa Madre Chiesa, Comincia la detta Indulgenza il giorno 14. del corrente all'ora del Vespero, e dura tutto il seguente giorno fino al tramontar del Sole; come appare nel Breve Apostolico spedito sotto l' Anello del Pescatore il giorno 5. Maggio 1704. l' anno quarto del suo Pontificato.

Data in S. Pietro di Roma.

Stampata in Udine, e Ristampata in Vicenza nella Stamperia Vescovile.

Тогда, 18 октября 1517 года он приказал продавать индульгенции – документ о прощении грехов. Их и раньше продавали, но не в таких количествах.

Вскоре в город Виттенберг прибыл торговец
енциями
нн Тецель.
ыл прекрасный
великолепный
Все свое
пользовал
олучения денег.

Однажды один аристократ попросил индульгенцию на завтрашний день, а на следующий день жестоко избил продавца.

Городская площадь Виттенберга и собор.

Мартин Лютер

ueritatis hæc subscripta disputabunt Vuittenbergæ, Præsidēte R. P. Martino Luther, Artiū & S. Theologiæ Magistro, eiusdemq; ibidem lectore Ordinario. Quare petit ut qui non possunt uerbis præsentes nobiscum disceptare, agant id literis absentes. In nomine domini nostri Iesu Christi. Amen.

i Dominus & Magister noster Iesus Christus, dicendo pœnitentiā agite &c. omnem uitam fidelium, pœnitentiam esse uoluit.

ij Quod uerbū pœnitentia de pœnitentia sacramentali (.i. confessionis & satisfactionis quæ sacerdotum ministerio celebratur) non potest intelligi.

iij Non tamen solā intēdit interiorē; immo interior nulla est, nisi foris operetur uarias carnis mortificationes.

iiij Manet itaq; pœna donec manet odium sui (.i. pœnitentia uera intus) scilicet usq; ad introitum regni cælorum.

v Papa non uult nec potest, ullas pœnas remittere: præter eas, quas arbitrio uel suo uel canonum imposuit.

vj Papa nō potest remittere ullam culpā, nisi declarādo & approbando remissam a deo. Aut certe remittēdo casus reseruatos sibi, quibus contēptis culpa prorsus remaneret.

vij Nulli prorsus remittit deus culpam, quin simul cum subijciat humiliatum in omnibus sacerdoti suo uicario.

viij Canones pœnitentiales solū uiuentibus sunt impositi; nihilq; morituris, secundū eosdem debet imponi.

ix Inde bene nobis facit spiritussanctus in Papa: excipiēdo in suis decretis semper articulum mortis & necessitatis.

x Indocte & male faciūt sacerdotes ij, qui morituris pœnitētias canonicas in purgatorium reseruant.

xj Zizania illa de mutanda pœna Canonica in pœnā purgatorij, uidentur certe dormientibus Episcopis seminata.

xij Olim pœnæ canonicæ nō post, sed ante absolutionem imponebantur, taniq; tentamenta ueræ contritionis.

xiij Morituri, per mortem omnia soluunt, & legibus canonū mortui iam sunt, habentes iure earū relaxationem.

xiij Imperfecta sanitas seu charitas morituri, necessario secum fert magnū timorem, tāto q; maiorē, quāto minor fuerit ipsa.

xv Hic timor & horror, satis est, se solo (ut alia taceam) facere pœnam purgatorij, cum sit proximus desperationis horrori.

xvj Videntur, infernus, purgatorium, cælum differre: sicut desperatio, prope desperatio, securitas differunt.

xvij Necessarium uidetur animabus in purgatorio sicut minui horrorem, ita augeri charitatem.

xviij Nec probatū uidetur ullis, aut rationibus, aut scripturis, q; sint extra statum meriti seu augendæ charitatis.

xix Nec hoc probatū esse uidetur, q; sint de sua beatitudine certæ & securæ, saltem oēs, licet nos certissimi simus.

xx Igit̄ Papa per remissionē plenariā omniū pœnarū, non simpliciter omniū intelligit, sed a seipo tm̄modo impositarū.

xxj Errant itaq; indulgentiarū prædicatores ij, qui dicunt per Papæ indulgentias, hominē ab omni pœna solui & saluari.

xxij Quin nullam remittit animabus in purgatorio, quā in hac uita debuissent secundum Canones soluere.

xxiij Si remissio ulla omniū omnino pœnarū pōt alicui dari; certū est eam nō nisi perfectissimis .i. paucissimis dari.

xxiiij Falli ob id necesse est, maiorem partē populi: per indifferentē illam & magnificam pœnæ solutæ promissionem.

xxv Qualē potestatē habet Papa ī purgatoriū gn̄aliter talē habet q̄libet Episcopus & curat⁹ in sua dioceſi, & parochia sp̄aliter.

j Optime facit Papa, q; nō potestate clauis (quā nullam habet) sed per modum suffragij, dat animabus remissionem.

ij Hominē prædicant, qui statim, ut iactus nūm⁹ in cistam tinnierit, euolare dicunt animam.

iij Certū est nūm⁹ in cistam tinniente, augeri quæstum & auariciam posse: suffragiū aūt ecclesiæ est in arbitrio dei solius.

iiij Quis scit si omnes animæ in purgatorio uelint redimi, sicut de sancto Seuerino & paschali factum narratur?

v Nullus securus est de ueritate suæ contritionis: multo minus

Именно этот текст был размещен на дверях храма

Аутодафе.

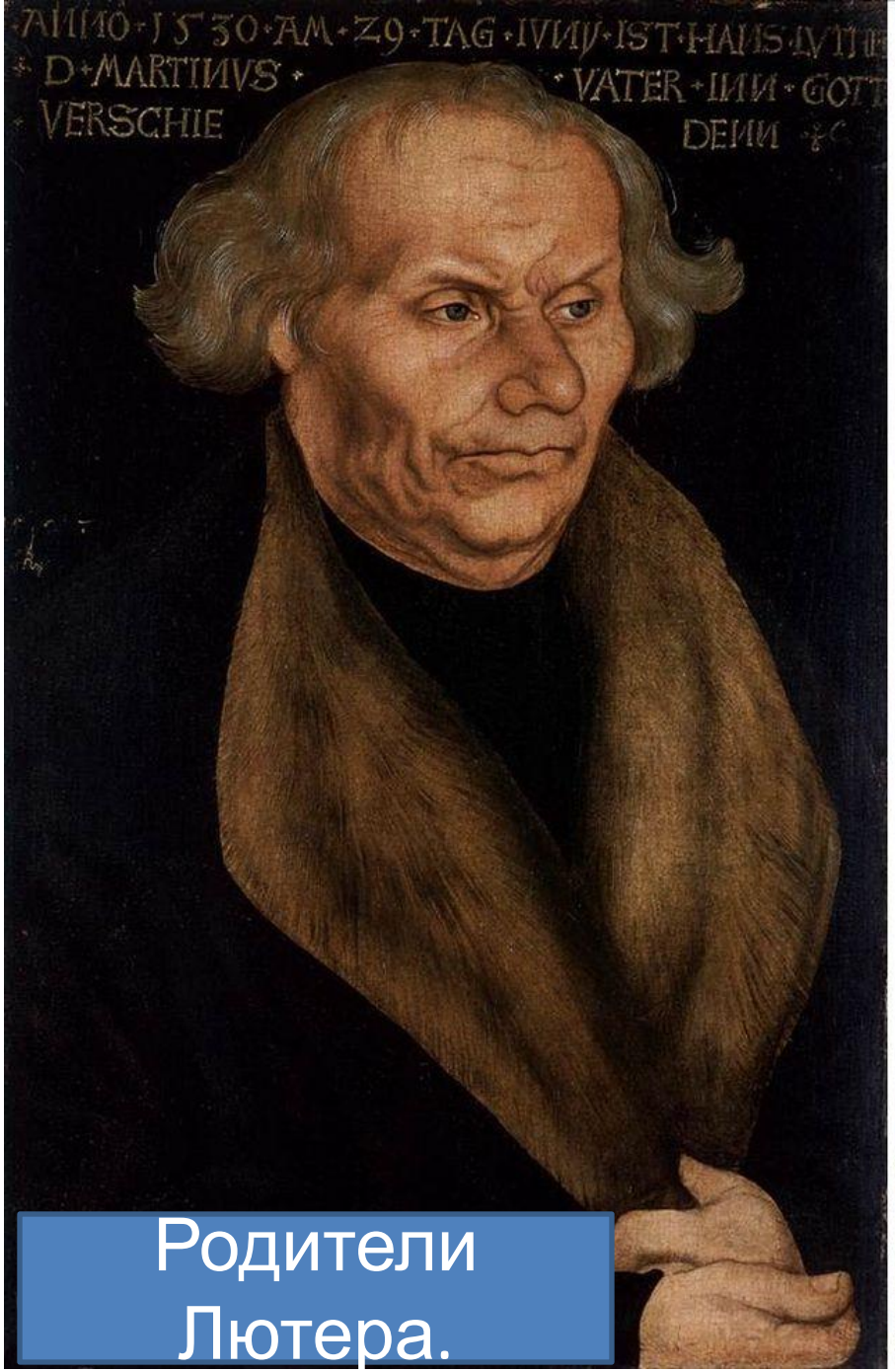

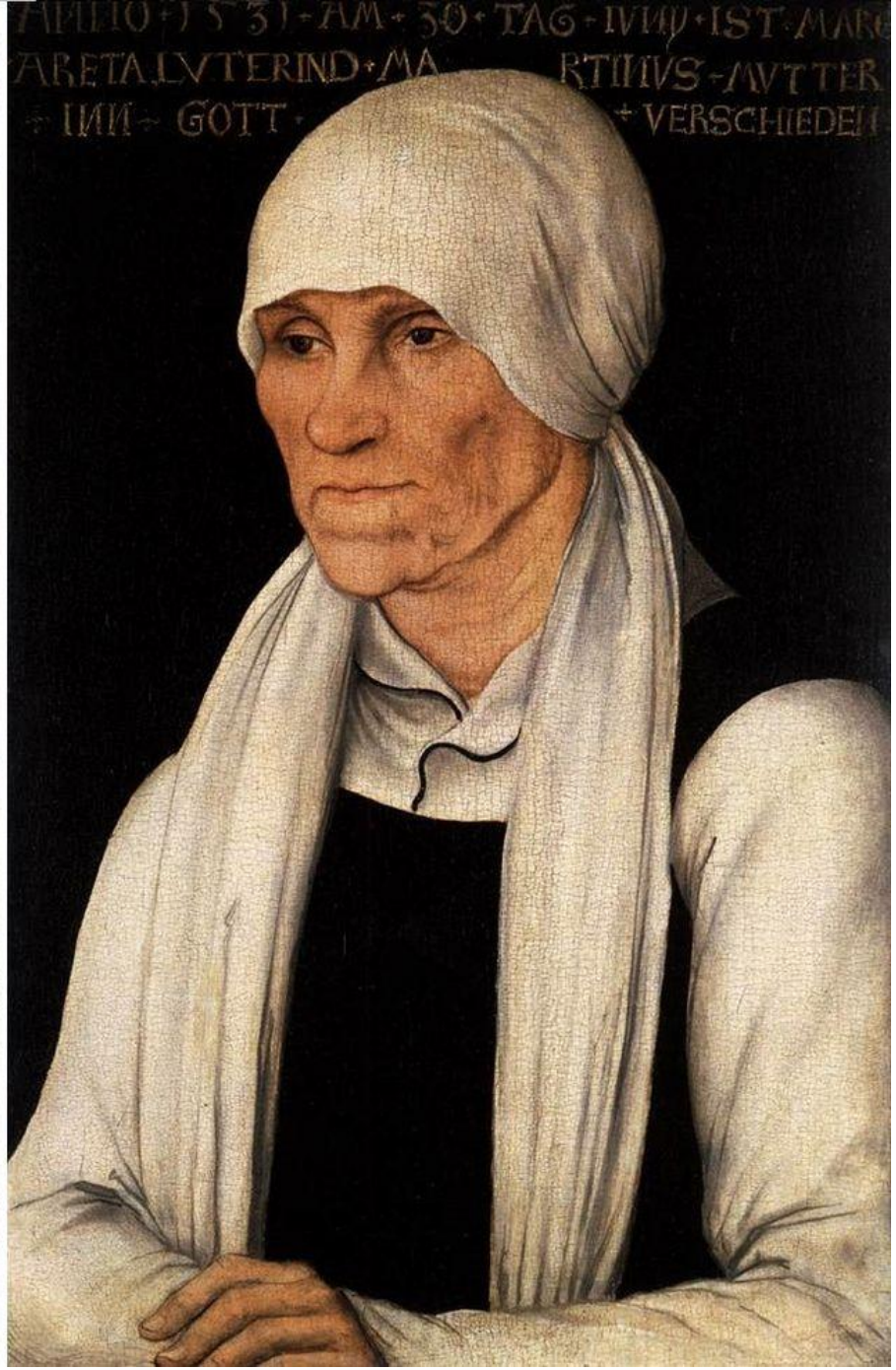

Родители Лютера.

Город Магдебург, где учился Лютер.

Университет города Виттенберг.

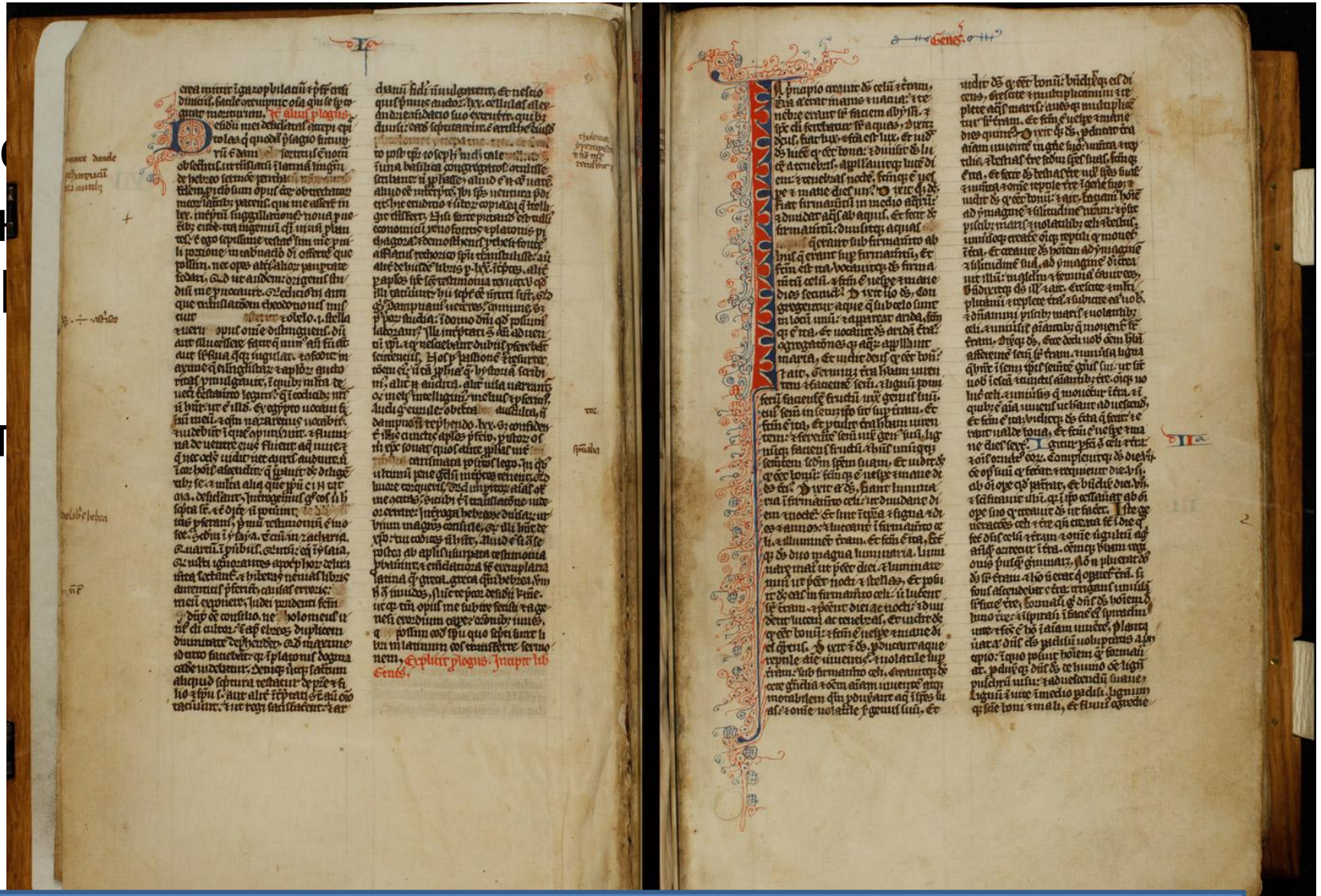

Библия на латыни

В 1518 году Лютера вызвали в суд города Лейпцига. Ему угрожают сожжением, но он едет туда. Он так мастерски доказывал свою точку зрения, что суд не нашел его вины. Тем более в германском городе население было на стороне Лютера.

Лютер сжигает папскую буллу и призывает всех немецких дворян-христиан объединиться с засильем церкви.

Император Карл V был на стороне папы и вызвал Лютера в суд в город Вормс.

Отказаться Лютеру или ехать? Друзья уговаривали – не ехать! Лютер отправился. Его всюду встречала толпа народа, который был на стороне реформатора.

Суд в Вормсе

Собор в Вормсе, где проходил суд.

Замок Вартбург, где жил Лютер.

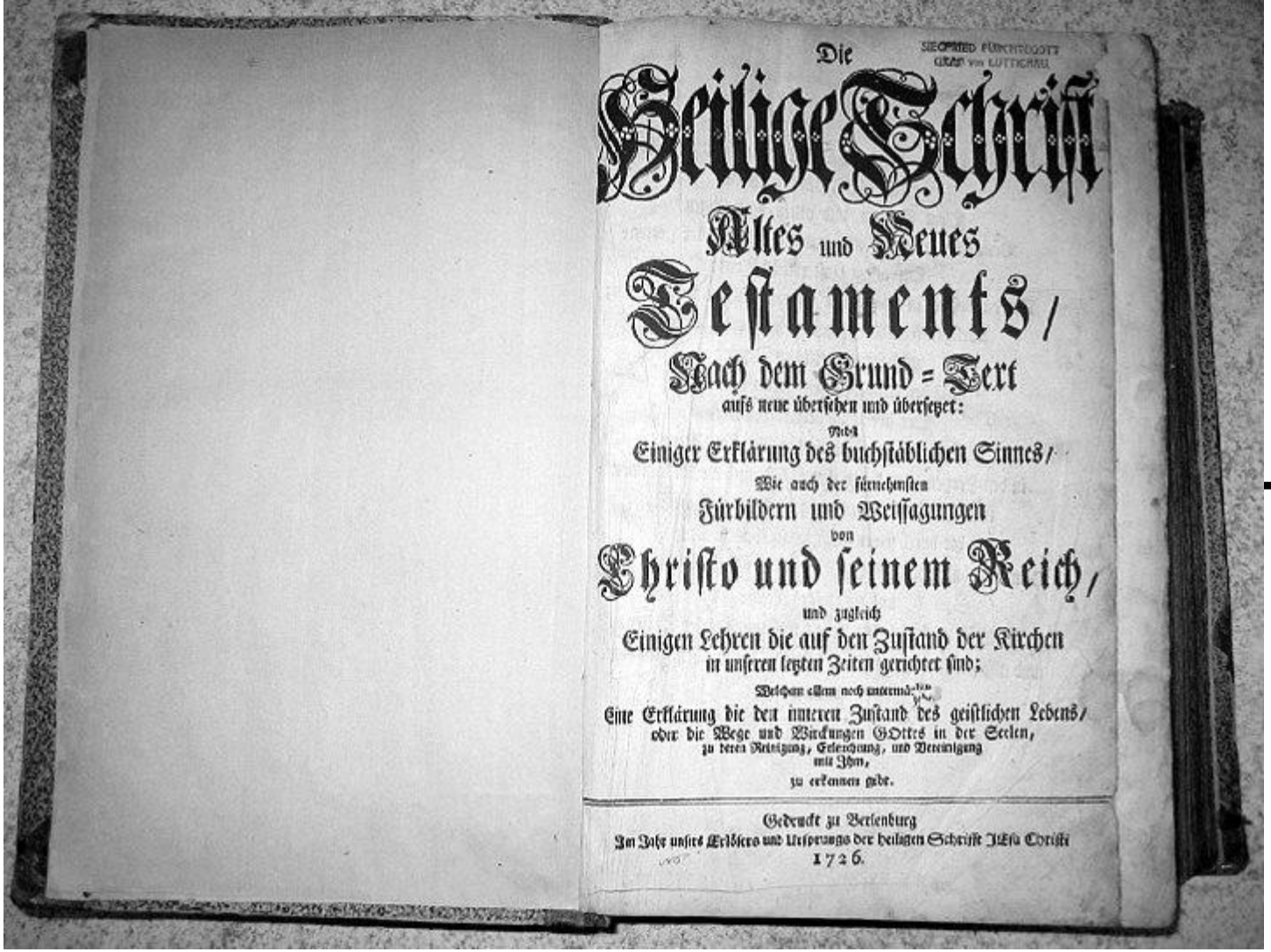

Die

Heilige Schrifft

Altes und Neues

Testaments,

Nach dem Grund-Text

aufs neue übersehen und übersetzet:

Nebst

Einiger Erklärung des buchstäblichen Sinnes,

Wie auch der fürnehmsten

Fürbildern und Weissagungen

von

Christo und seinem Reich,

und zugleich

Einigen Lehren die auf den Zustand der Kirchen

in unseren letzten Zeiten gerichtet sind;

Welchem allen noch untermischet

Eine Erklärung die den inneren Zustand des geistlichen Lebens,

oder die Wege und Wirckungen GOttes in der Seelen,

zu deren Reinigung, Erleuchtung, und Vereinigung

mit Ihm,

zu erkennen gibt.

Gedruckt zu Berlenburg

Im Jahr unsers Erlösers und Ursprungs der heiligen Schrifft JEsu Christi

1726.

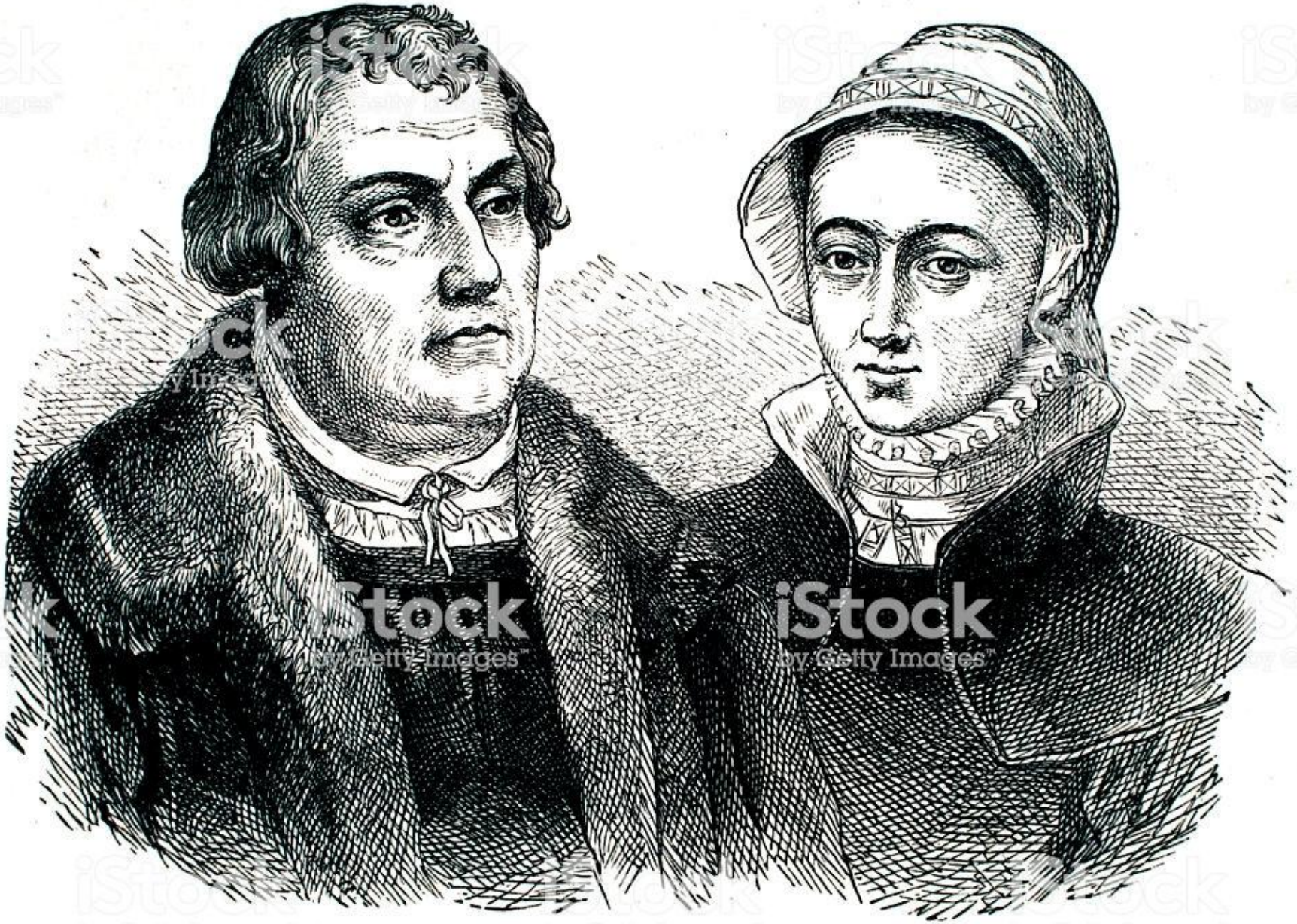

В чём смысл учения Лютера?

1. Чтобы спасти свою душу, нужна лишь только вера в Бога. Ни папа римский, ни церковь не являются посредниками между верующим и Богом.

2. Бог дает человеку таланты и призвания. Человек обязан их развивать прилежно трудясь. Нет труда благородного или презренного, перед Богом любой труд благочестен.

3. Единственным правильным текстом о Боге является Библия. Никакие другие писания не могут заменить Священного Писания.

DAVID

Пастор, являясь обычным человеком, имеет право жениться и воспитывать детей. У лютеран женщина также может быть пастором.

Последователи Лютера – лютеране, не выступали против христианства! Они требовали лишь реформы церкви и протестовали против порядков, введенных католичеством. Поэтому период в истории церковных реформ назван РЕФОРМАЦИЕЙ, а последователей называют ПРОТЕСТАНТАМИ.

Д вёл
К ры с
кре мации
к , как
но
Ре начало
са анию

Крестья
вот кня
Восст
Священ
плохо кос
единая
армия сп

Карта восстания.

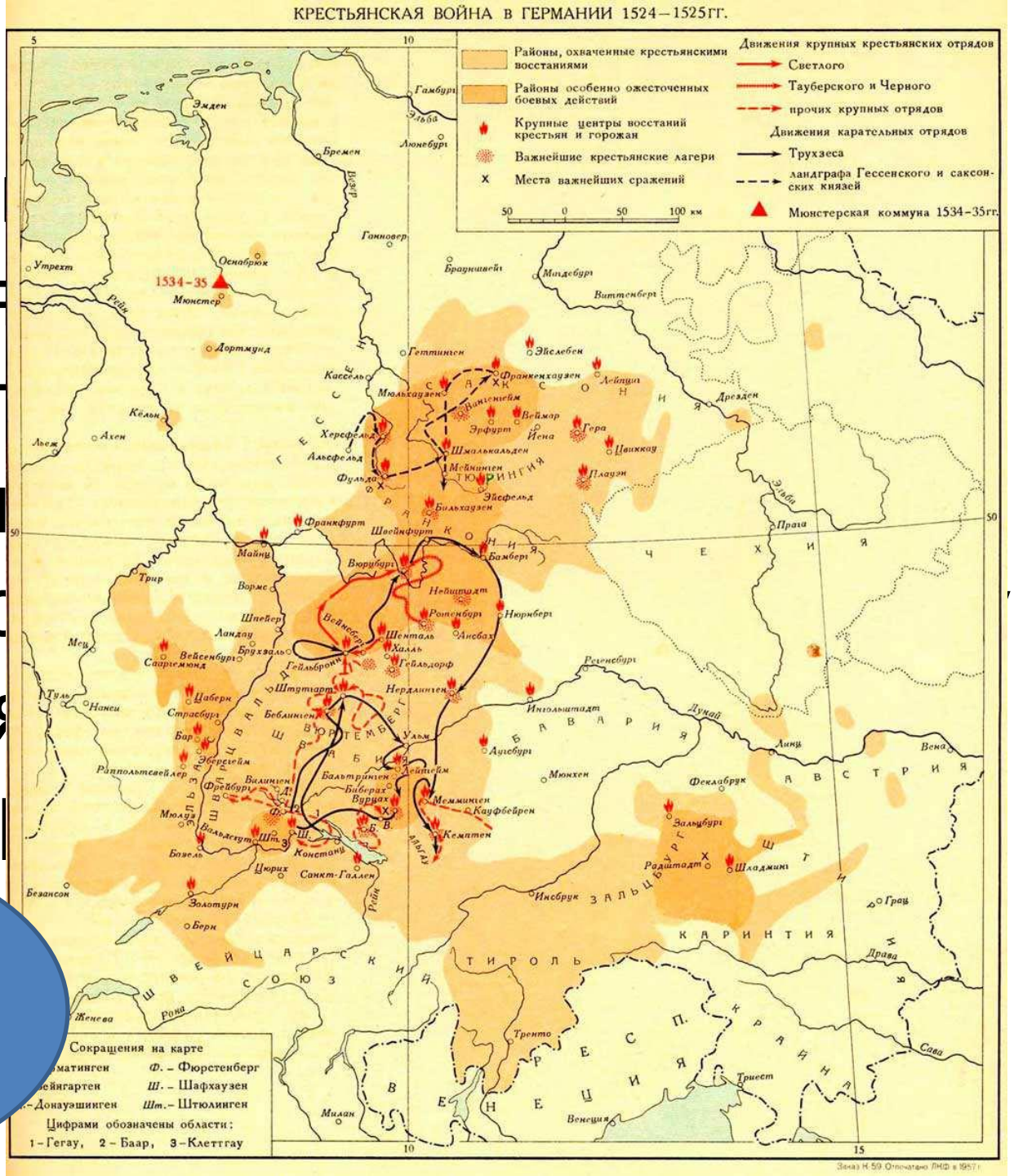

бным был
Мюнцера.

Мюнцер учился в том же университете, где преподавал Лютер. Но он верил в посредничество церкви перед Богом, но считал, что можно построить «Божье царство» равных людей с помощью церкви.

Нападение крестьян на рыцаря

Восстание жестоко подавили. В восстании участвовали до 300000 человек, примерно 100000 были убиты. Страна еще долго не могла прийти в себя от разорения.

В 1530 году возникла угроза вторжения Османской империи. Карл V созвал собор с целью примирить лютеран и католиков. Примирения не произошло. Это стало поводом для религиозных войн.

Религиозные войны еще больше разорили страну. Был захвачен и разграблен Виттенберг. Но потом протестанты перешли в наступление.

В 1555 году был подписан Аугсбургский мир, разрешающий исповедовать религию по своему усмотрению.

С появлением «Формулы согласия» в «Книге согласия» религиозные войны в Германии прекратились.

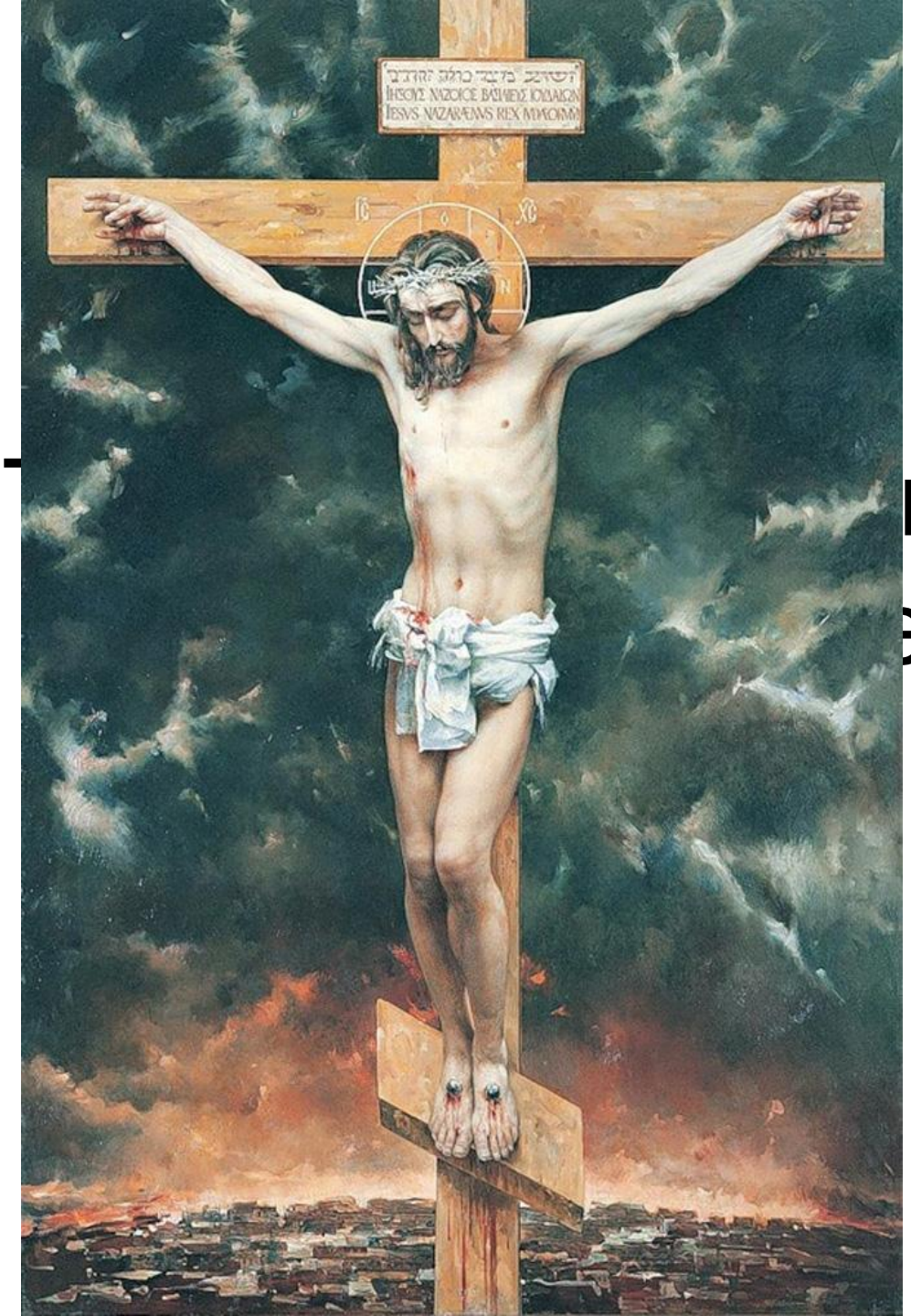

- первая
елигия.

Выводы.

Назвать причины Реформации.

Как проходила Реформация?

Почему Лютеранство нашло широкую поддержку населения?

Поговорка «Худой мир лучше доброй ссоры» как это видно на примере Реформации?

Дома.
Параграф 11. Ответить на вопросы.