

ТИХАЯ МОЯ РОДИНА

(к 85-летию поселка Назия
Кировского района Ленинградской
области)

Учитель истории: Декопова Людмила Петровна

ДОБРО ПОЖАЛОВАТЬ



НАЗИЯ



На́зия (фин. *Naasia*) — посёлок городского типа в Кировском районе Ленинградской области, центр Назиевского городского поселения. Он образован 1 января 1927 года по плану «ГОЭЛРО», как центр района торфоразработок.

Здание Управления торфопредприятия «Назия» в 60-е годы (справа). После ликвидации торфопредприятия в здании располагаются жилищно-коммунальная служба, сбербанк и торговые точки.



WWW.ZHINAREVO1.NAROD.RU

WWW.ZHINAREVO1.NAROD.RU

Здание администрации Назиевского
городского поселения



Почтовое отделение и мачта Назийской радиорелейной станции



В 60-е годы прошлого века в поселке построена гостиница.

На первом этаже, слева от входа была столовая, справа – парикмахерская.

В настоящее время на первом этаже – магазин и аптека.



Кулинарный
отдел

ОТДЕЛ КУЛИНАРИИ



ОБЕДЕННЫЙ ЗАЛ

В обеденном зале
гостиницы
(1960 – 1980-е годы)

Продовольственный магазин на Школьном проспекте (1960-е годы)



Магазин «Силуэт» на Школьном проспекте (1960-е годы)



Кафе «Турист» - одно из первых мест в Нази, где была предпринята попытка организовать культурный досуг людей. Разнообразное меню, напитки, мороженое, музыка. Был даже швейцар, предлагавший посетителям снять верхнюю одежду. В годы перестройки попытались возродить кафе и открыли там производство и продажу лавашей. Но однажды ночью очаг культурного времяпровождения назийцев сгорел.



Книжный магазин в жилом доме на Школьном проспекте (1967 год)



п. Назия
Школьный пр-т д. 15
Магазин «Книги» 1967 год
Магазин «Хлеб» 2009 год

Современный торговый центр «Пятерочка»





Хлебозавод поселка Назия (ныне не работает)

Из воспоминаний назийцев:

«Хлеб был самым вкусным на свете....
самым горячим..обжигающим... и
хрустящим...»

«Да, хлебушек был очень вкусный, я
тоже это помню!»

«И запах свежес выпеченного хлеба
разносился по поселку!»



Знаменитая баня поселка Назия



К 2010 году баня
«потеряла» второй
этаж,
а в 2016 году сгорела.



www.zhiharevo1.narod.ru



www.zhiharevo1.narod.ru

Водонапорная башня в настоящее время не используется. Зато **очистные сооружения** работают с полной нагрузкой.

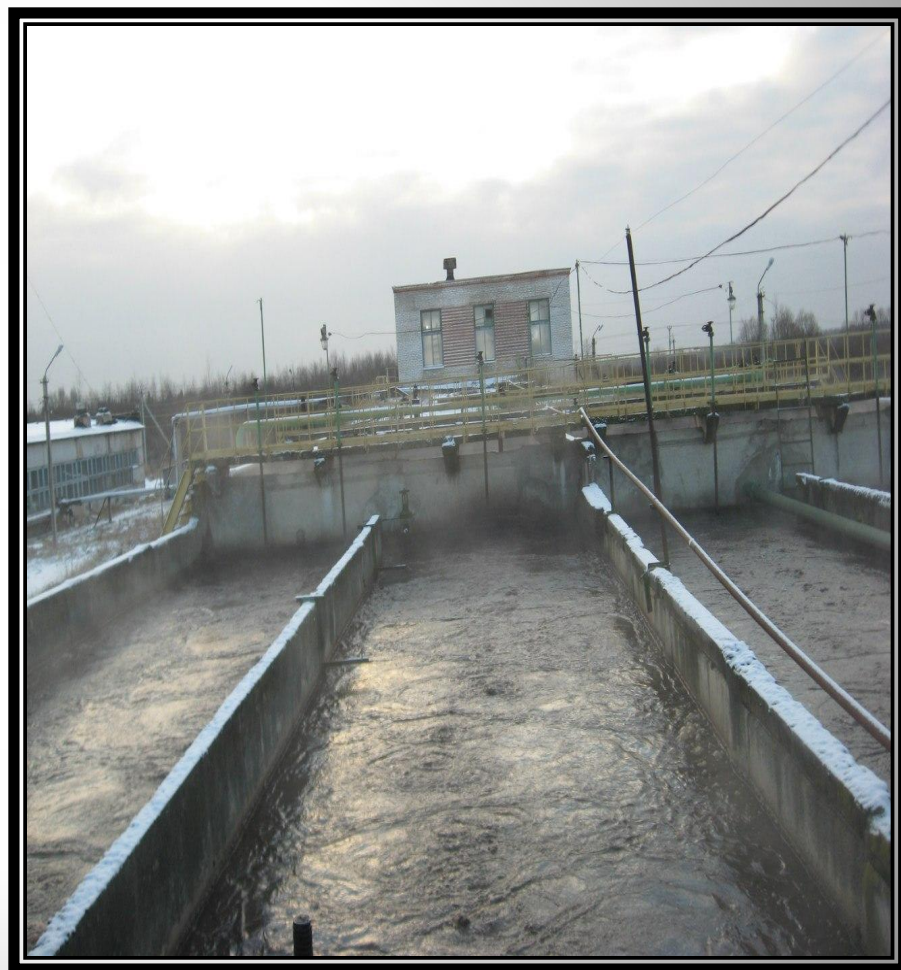

Магазин № 8 ОРСа торфопредприятия «Назия» закрылся в годы перестройки.
В настоящее время в помещении размещается швейный цех.



Учебные заведения поселка:
Назиевская средняя
общеобразовательная школа и
«Назийский центр социально-
трудовой адаптации и
профорientации»

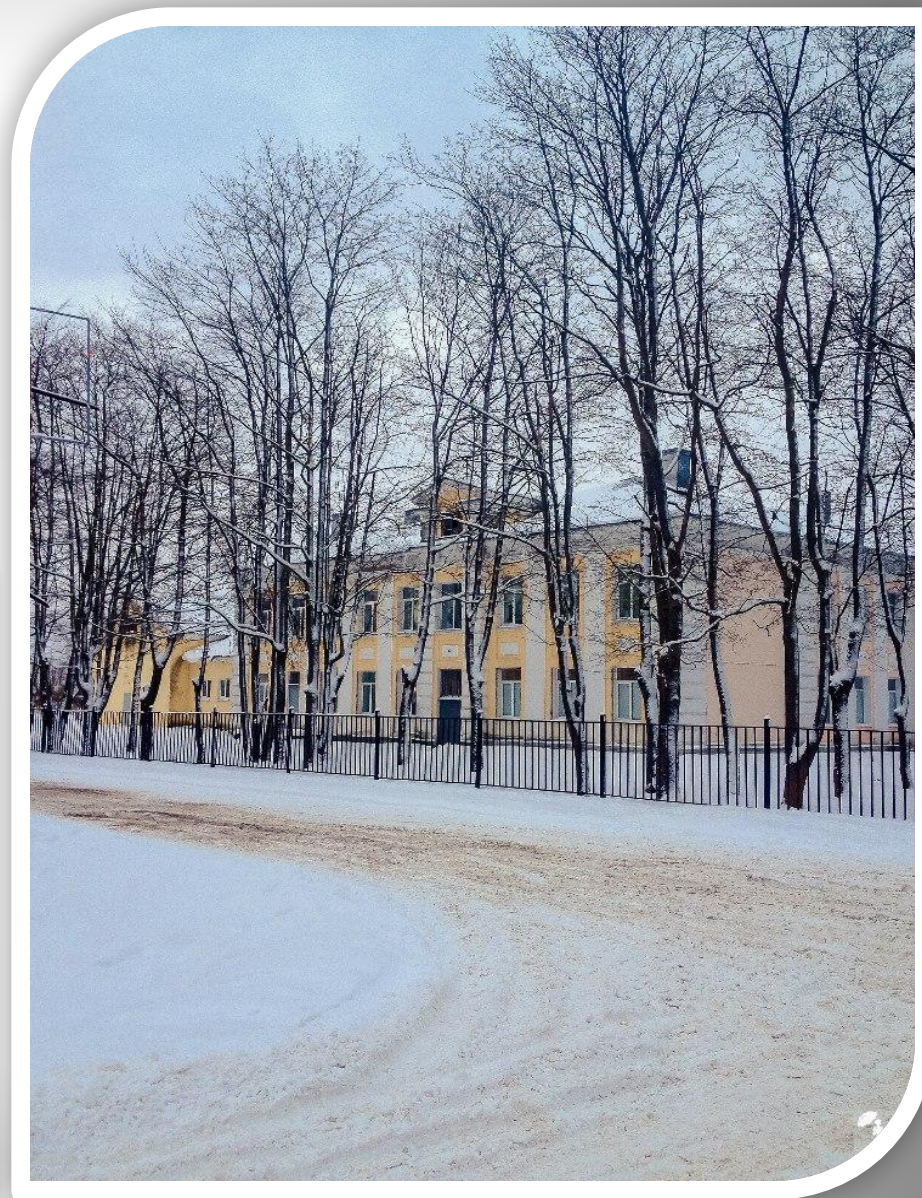



В здании бывшего детского сада «Буратино» ныне располагается церковь, а в здании детского сада торфопредприятия «Назия» – жилые квартиры.

Внизу – **новый детский сад на улице Октябрьской.**



Здание поселковых яслей в 1960-е годы и в начале 21-го века. С 2017 года в здании располагается музыкальная школа

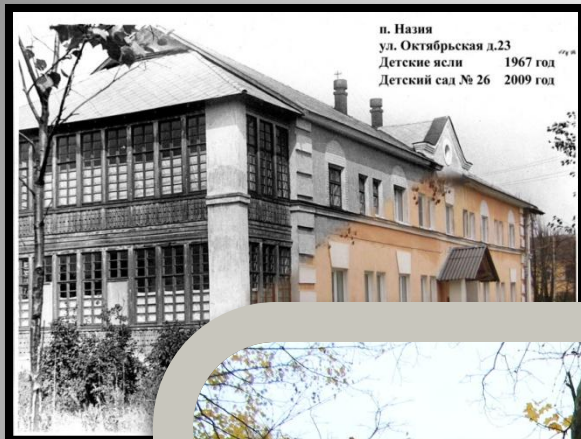

В здании начальной школы на улице Октябрьской (после введения в строй Назиевской средней школы) была открыта музыкальная школа, которая в 2017 году переехала в новое здание.

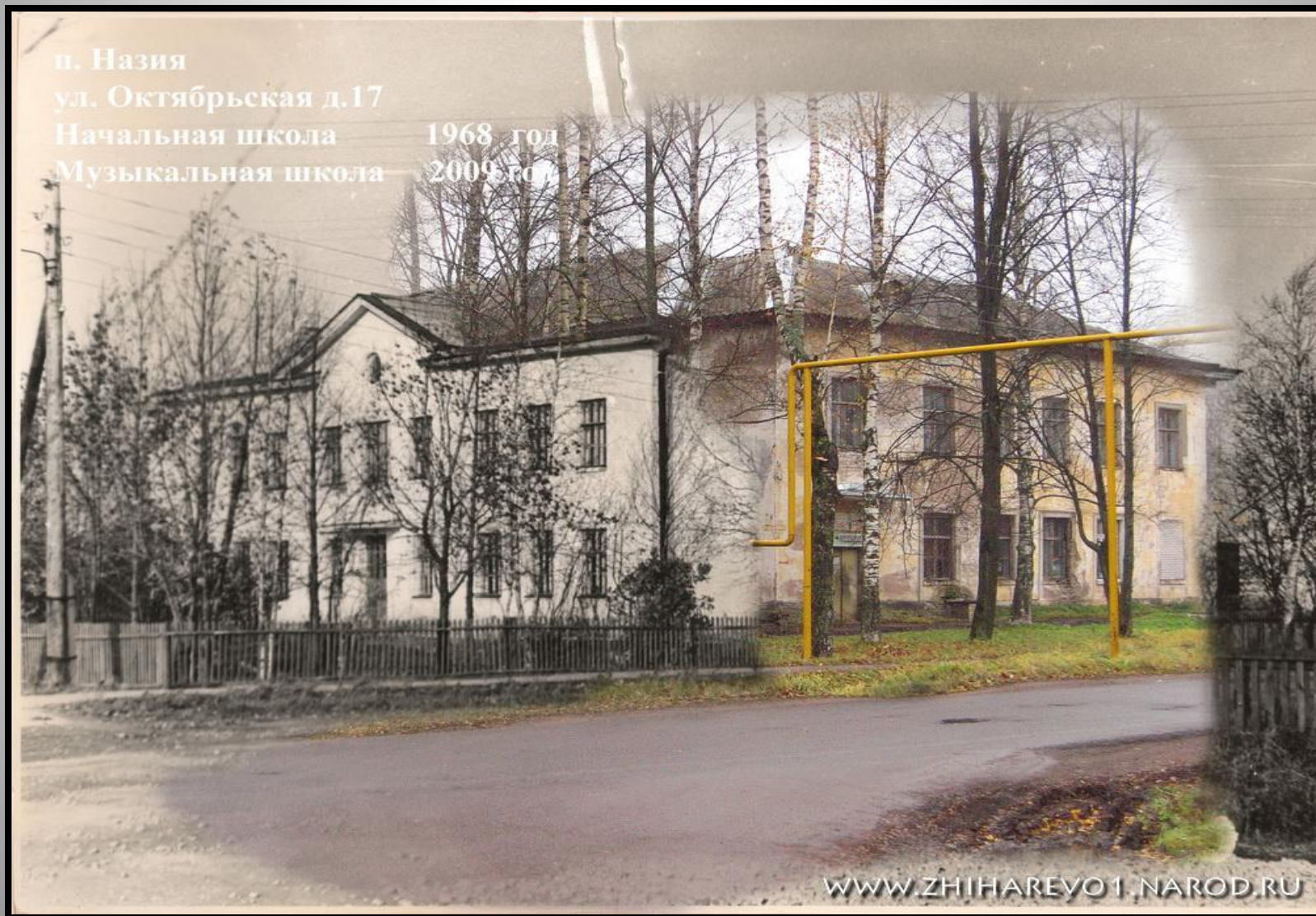



Прачечная и пищеблок
больничного
городка



Здания больничного городка
до перестройки:
поликлиника, пищеблок,
прачечная.

Поликлиника больничного городка



В настоящее время не
работают:
хирургическое отделение,
инфекционное отделение,
родильное отделение,
детское отделение,
терапевтическое отделение,
пищеблок, прачечная и т.д.



Дом культуры построен в 1939 году перед Великой Отечественной войной. В годы войны здесь располагался госпиталь.

В настоящее время здание нуждается в капитальном ремонте.



Здание пожарной команды, ныне – 129 ПЧ на улице Есенина



Здание бывшего отделения милиции на Школьном проспекте и новое здание полиции на Волховском шоссе

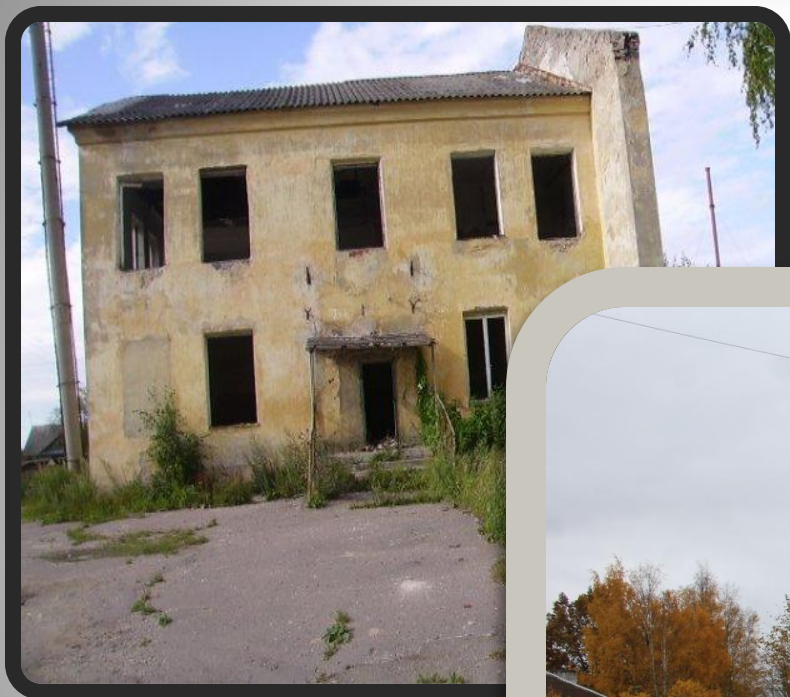

В здании универмага ныне располагаются мебельный магазин (наверху) и
продуктовый магазин (внизу)



Достопримечательности поселка – скульптуры, созданные руками директора школы Хохлова Ивана Андреевича



Братское воинское захоронение в поселке Назия



Промышленные предприятия поселка:

«Нефтехим»; ЗАО «Назиевская ТК» (бывший экспериментальный механический завод - ЭМЗ); Комбинат строительных материалов (КСМ)



После Великой Отечественной войны в поселке началось интенсивное строительство жилых домов.

Двухэтажные шлакоблочные дома на Комсомольском проспекте



Многоэтажные жилые дома и детская площадка на улице Есенина



Александр
НЕДВИЖИМОСТЬ

НЕДВИЖИМОСТЬ
Александр



www.zhiharevo1.narod.ru

Жилые дома на улице
Октябрьской: фото 1960-х и
современное фото



Комсомольский проспект в 1962 году

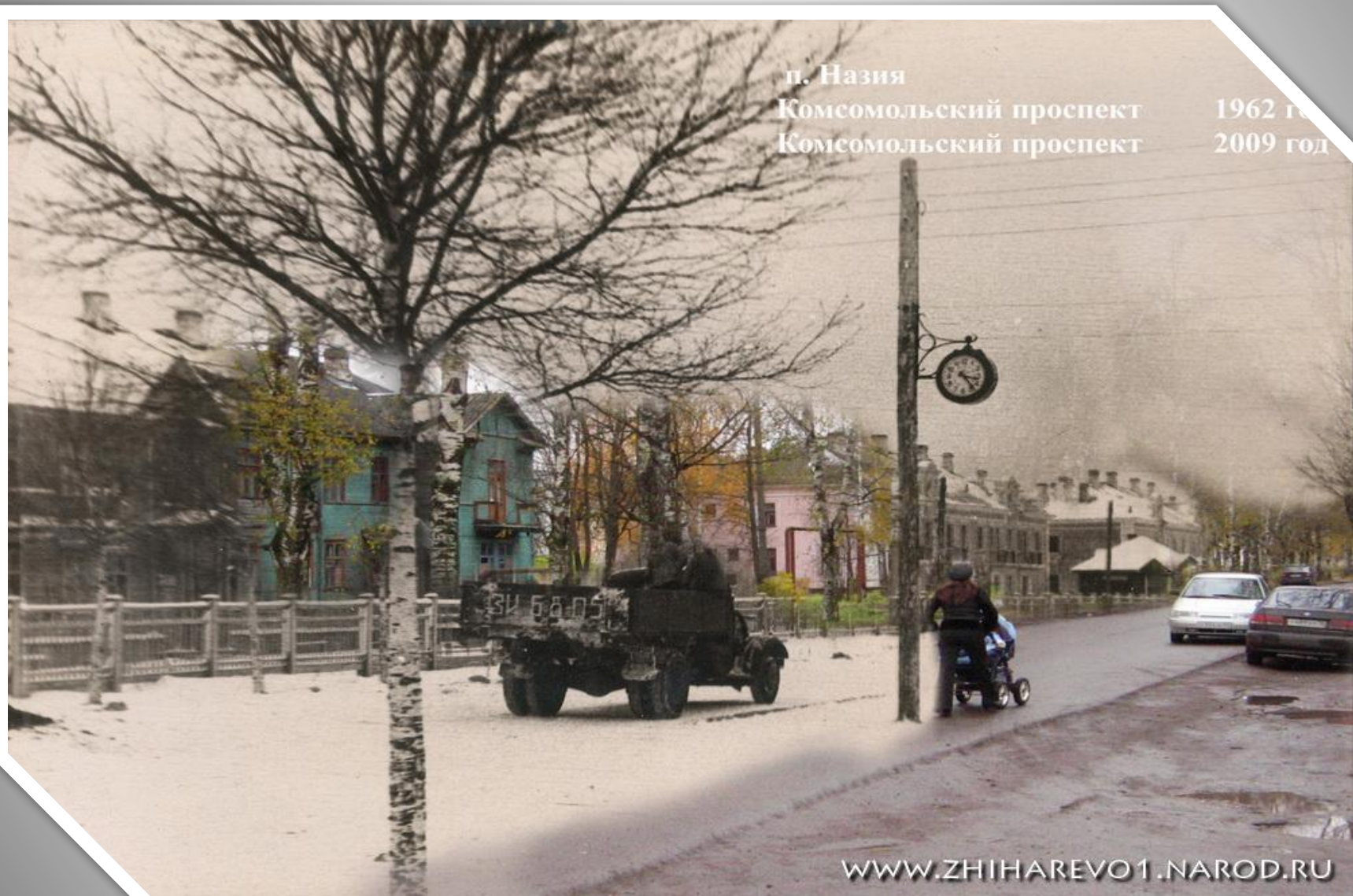

Улица Октябрьская в 1967 году



Школьный проспект в 1962 году



Комбинат бытового обслуживания

Когда-то здесь было ателье по пошиву мужской и женской одежды, салоны мужских и женских причесок, фотоателье. В настоящее время в здании располагаются только швейный цех и мастерская по ремонту обуви.

КОМБИНАТ БЫТОВОГО ОБСЛУЖИВАНИЯ



Железнодорожный вокзал станции Жихарево

В годы Великой Отечественной войны станция являлась центром эвакуации города Ленинграда, базой снабжения и центром управления

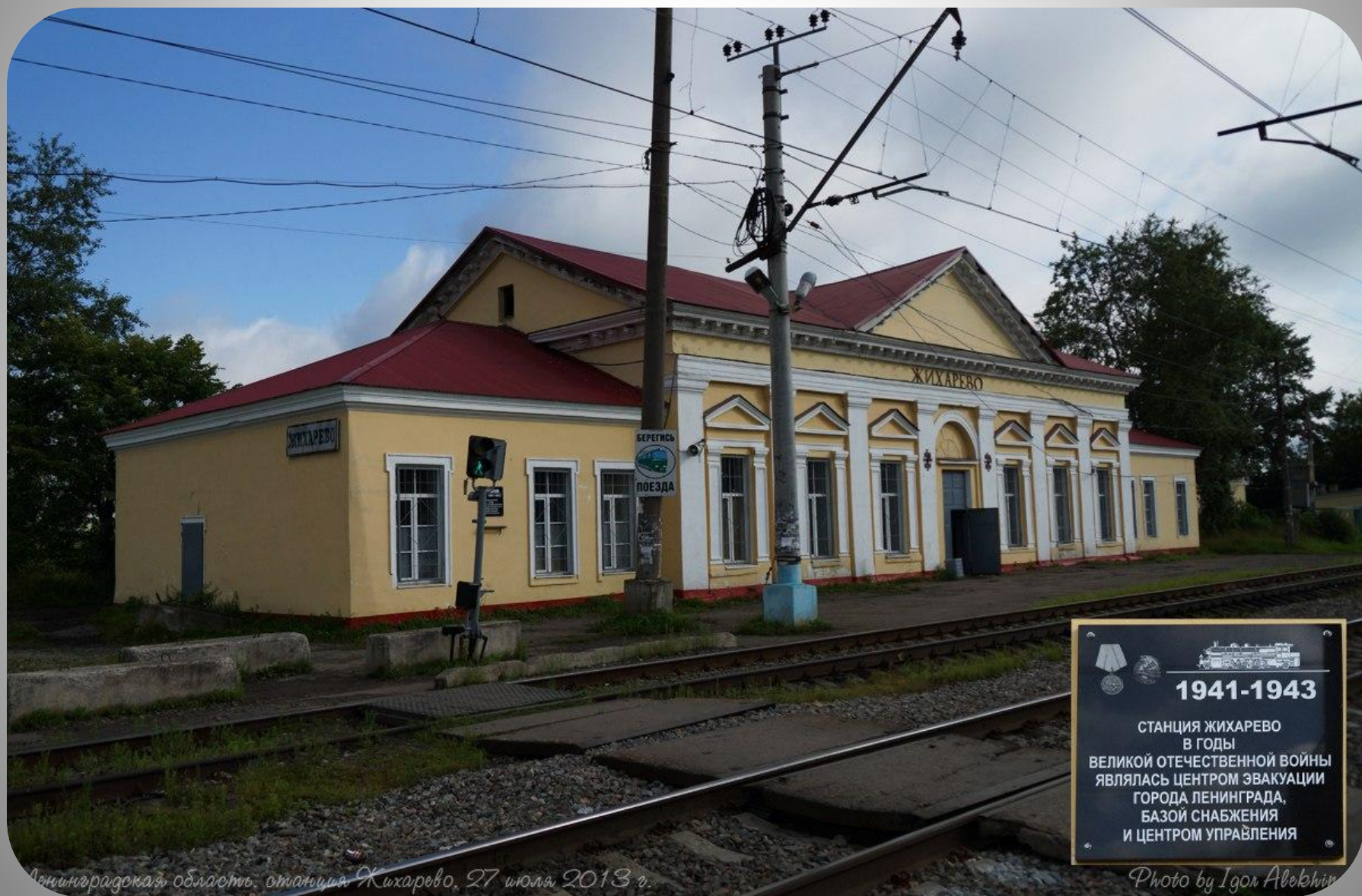



1941-1943
СТАНЦИЯ ЖИХАРЕВО
В ГОДЫ
ВЕЛИКОЙ ОТЕЧЕСТВЕННОЙ ВОЙНЫ
ЯВЛЯЛАСЬ ЦЕНТРОМ ЭВАКУАЦИИ
ГОРОДА ЛЕНИНГРАДА,
БАЗОЙ СНАБЖЕНИЯ
И ЦЕНТРОМ УПРАВЛЕНИЯ

Ленинградская область, станция Жихарево, 27 июля 2013 г.

Photo by Igor Alekhin

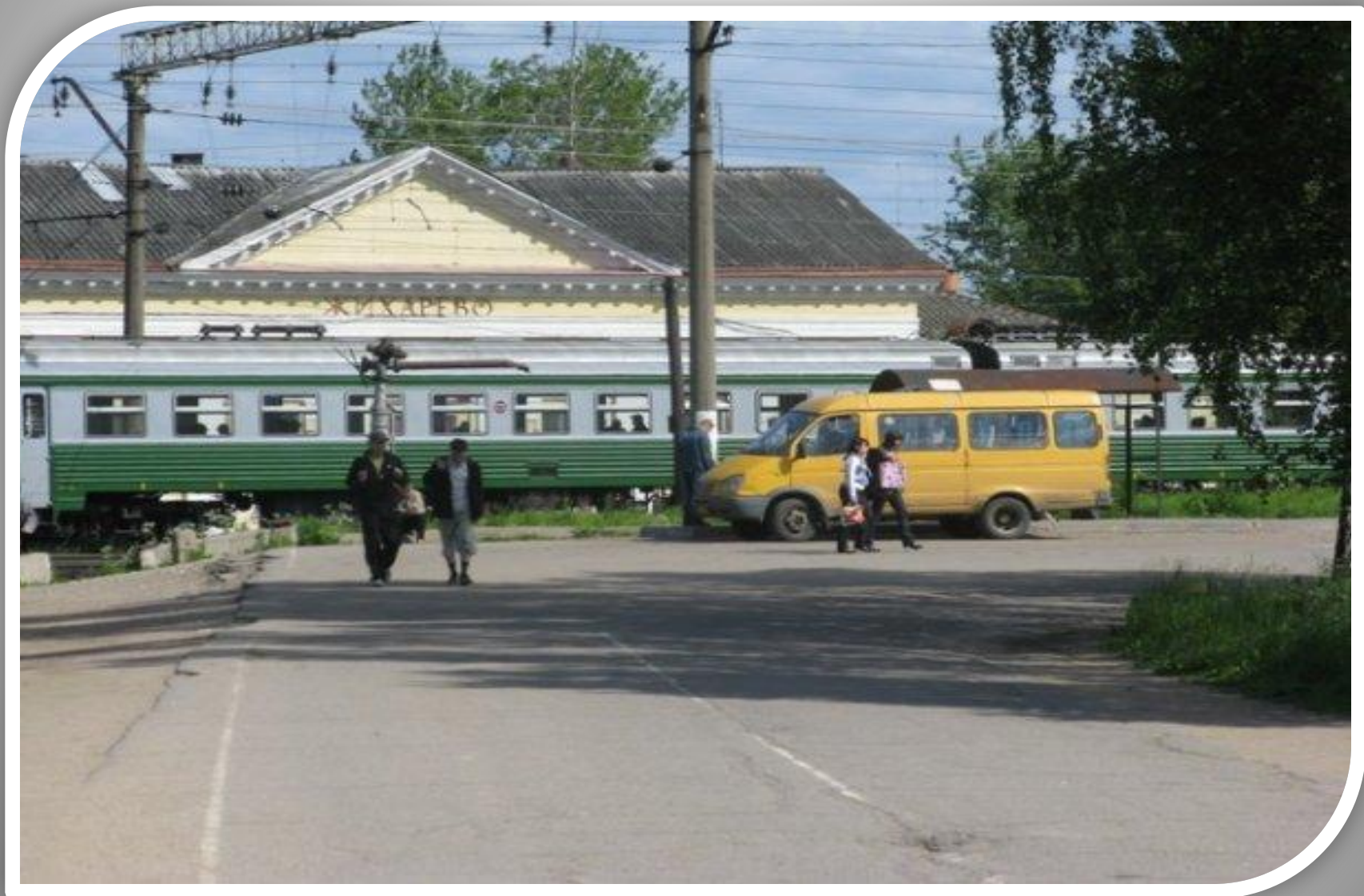
Транспортное сообщение: электропоезда до Санкт-Петербурга и Волховстроя, автобусы до Кировска, маршрутные такси до Санкт-Петербурга.



Достопримечательностью поселка Назия является **березовая аллея на Комсомольском проспекте**, посаженная в предвоенные годы. Аллея прекрасна в любое время года!



Новые жилые дома на улицах Парковая, Есенина, Луговая, Матросова



Стадион – место проведения спортивных и праздничных мероприятий во все времена



1941-1943
СТАНЦИЯ ЖИЛАРЕВО
В ГОДЫ
ВЕЛИКОЙ ОТЕЧЕСТВЕННОЙ ВОЙНЫ
ЯВЛЯЛАСЬ ЦЕНТРОМ ЭВАКУАЦИИ
ГОРОДА ЛЕНИНГРАДА,
БАЗОЙ СНАБЖЕНИЯ
И ЦЕНТРОМ УПРАВЛЕНИЯ



Как же нам тобою не гордиться,
Как нам эту землю не любить,
Ленинградской области частицу,
Без которой нам нельзя прожить.

