«Был город фронт, была блокада»
Вклад учащихся ремесленных училищ в разгром врага в годы Великой Отечественной войны.

Учитель, преподаватель Галий И.Э.

«В дни героической и славной обороны

В цехах трудились тысячи ребят.

Шинели шили, делали патроны и тоже отстояли Ленинград»

В.Н. Суслов

История РУ №1:

Май 1880 г. – Ремесленная школа
1920г. – Фабрично-заводское училище
1940г. – Ремесленное училище №1
1963г. – ПТУ №25
2009г. - Судостроительный профессиональный лицей №25
2013 – Колледж судостроения и прикладных технологий.

Директор РУ №1 (1941-1948)
М.П. Орлов

Зам. директора
по учебной и
производственной
части Маслов К.В

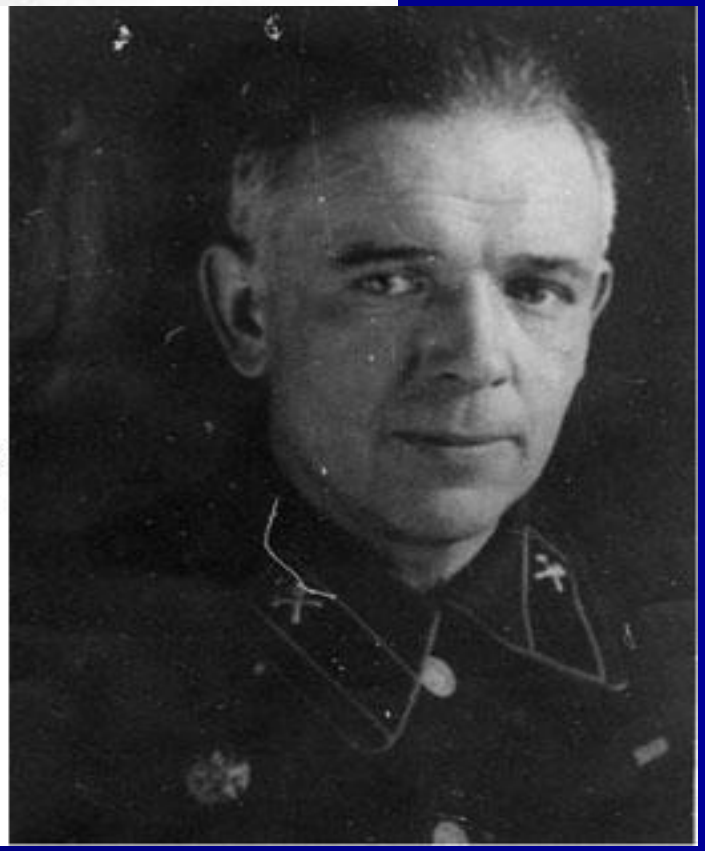

Старый питерский
рабочий Еремеев Г.В.

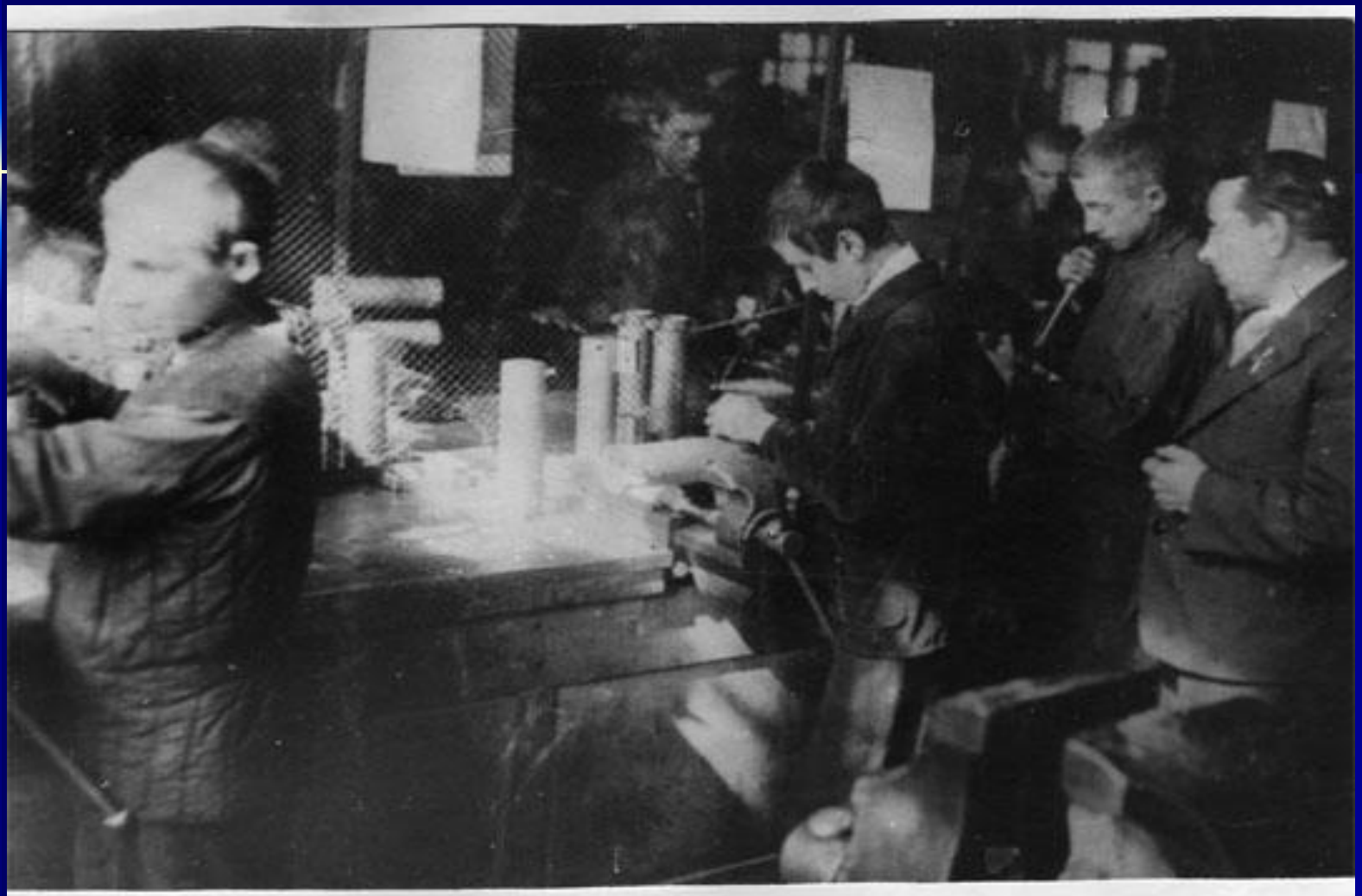

1941 год. Изготовление фильтров для Красной Армии.

1943 год. Гидравлическое испытание фильтров.

Мастер п/о
М.К. Хазова (Лисицина)
1945 г.

«Мальчишкам не было 16…»

« В блокадных днях
Мы так и не узнали:
Меж: юностью и детством
Где черта?
Нам в сорок третьем
Выдали медали
И только в сорок пятом – паспорта».

Ю.Воронов

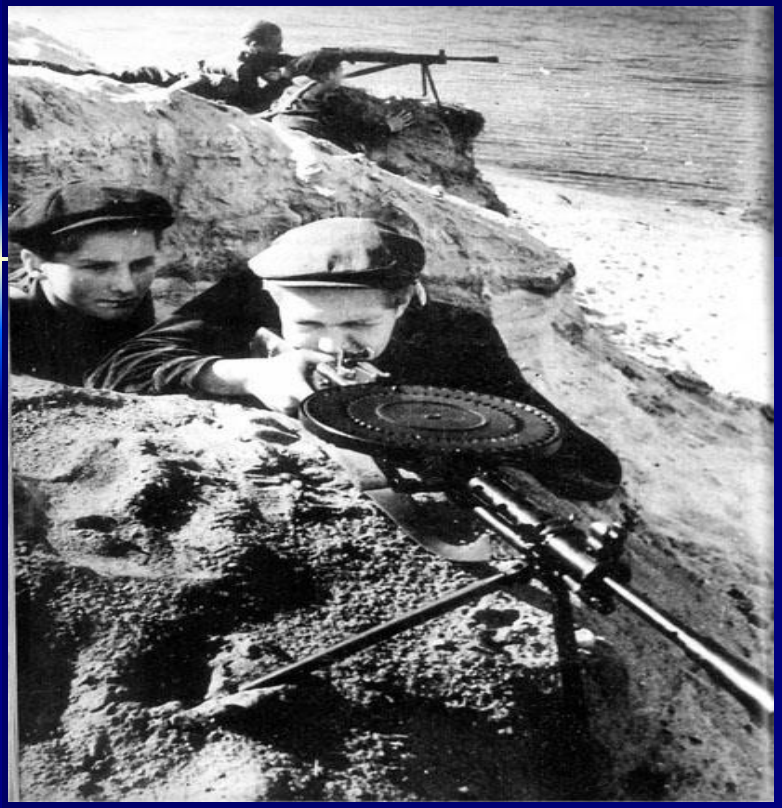

Дот Павлика Филимонова

Эту записку оставил Альфред Кузьмин своим родным, уходя на фронт 4 июля 1941 года

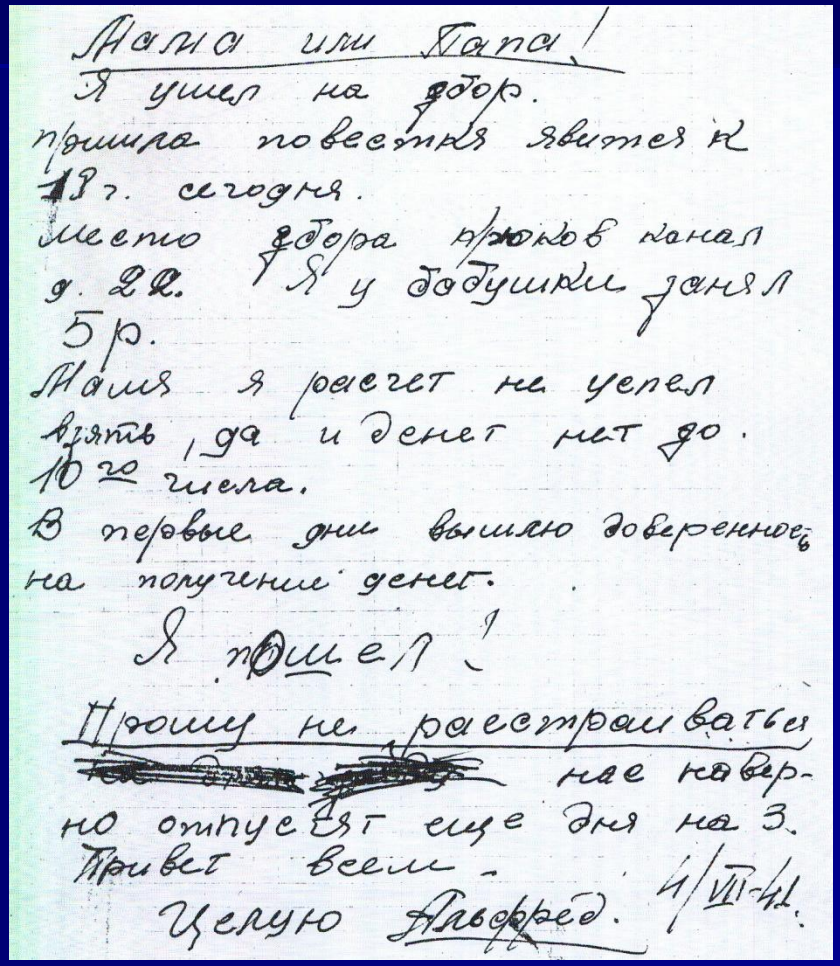

Мама или Папа!
Я ушел на сбор.
пришла повестка явится к
19 ч. сегодня.
Место сбора крюков канал
д. 22. Я у бабушки занял
5 р.
Мама я расчет не успел
взять, да и денег нет до
10го числа.
В первые дни вышлю доверенность
на получение денег.
Я пошел!
Прошу не расстраиваться
~~[illegible]~~ нас навер-
но отпустят еще дня на 3.
Привет всем.
Целую Альфред. 4/VII-41.

- За период с 1941 по 1945 год училище выпустило 3379 рабочих.
- Продукции на сумму 9 млн. рублей.
- Изготовлено:

  мин – 11 тысяч;

  запальных стаканов – 200 тысяч

  орудийных засовов – 2 тысячи

  петлей для танковых люков – 12 730 штук;

  донышки для снарядов – 2 тысячи;

  саперные лопаты – 26 тысяч;
- Свыше 600 работников училища награждены орденами и медалями.

Вечная память героям! Во имя жизни и против войны. Юным героям Ленинграда 1941-1945 года посвящается!