блокада ленинграда

1941 - 1944

МБОУ СОШ 51

ПЛАН «БАРБАРОССА»

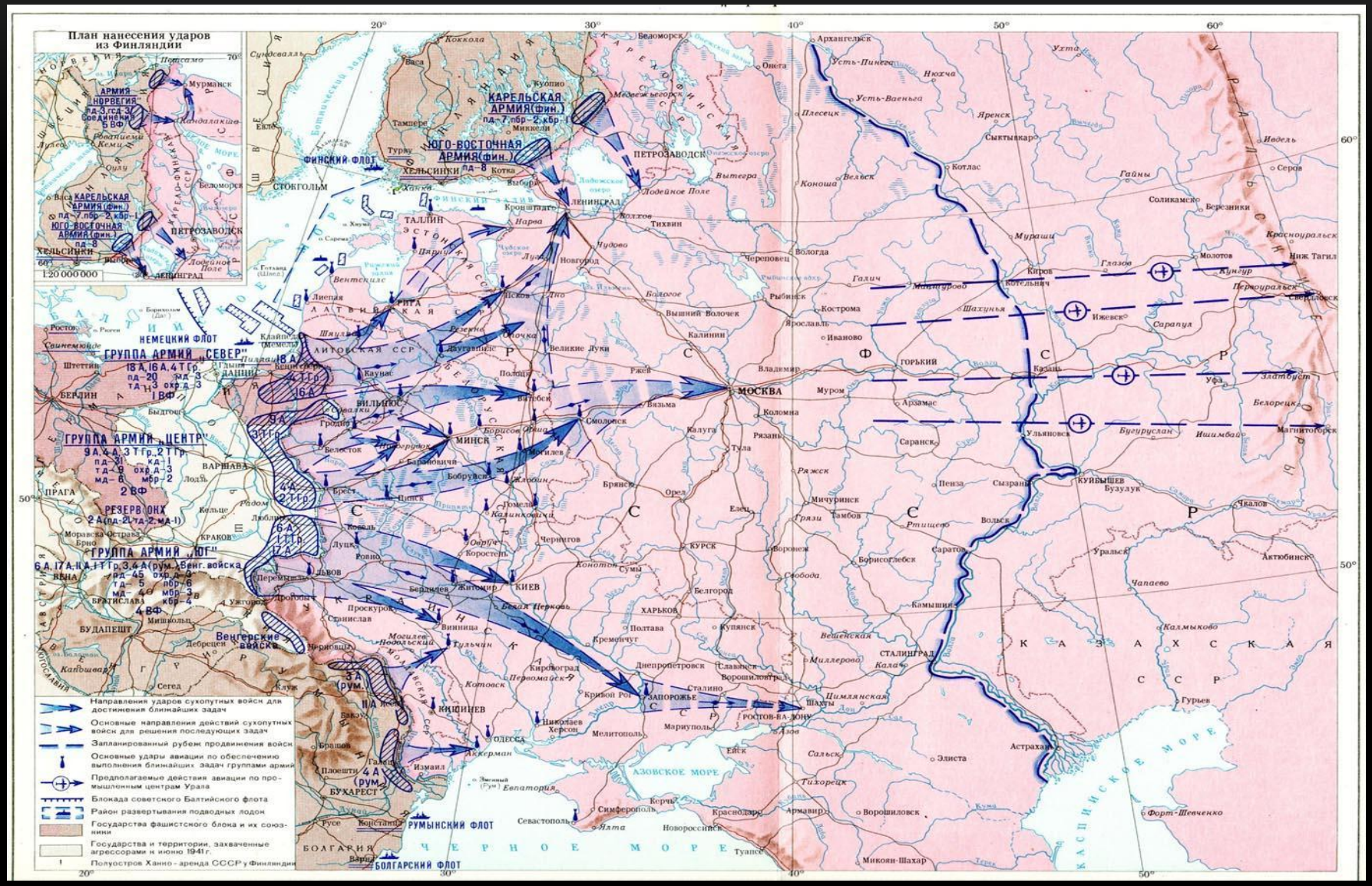

9 СЕНТЯБРЯ 1941 ГОДА НАЧАЛАСЬ БЛОКАДА ЛЕНИНГРАДА, КОТОРАЯ ПРОДЛИЛАСЬ 872 ДНЯ.

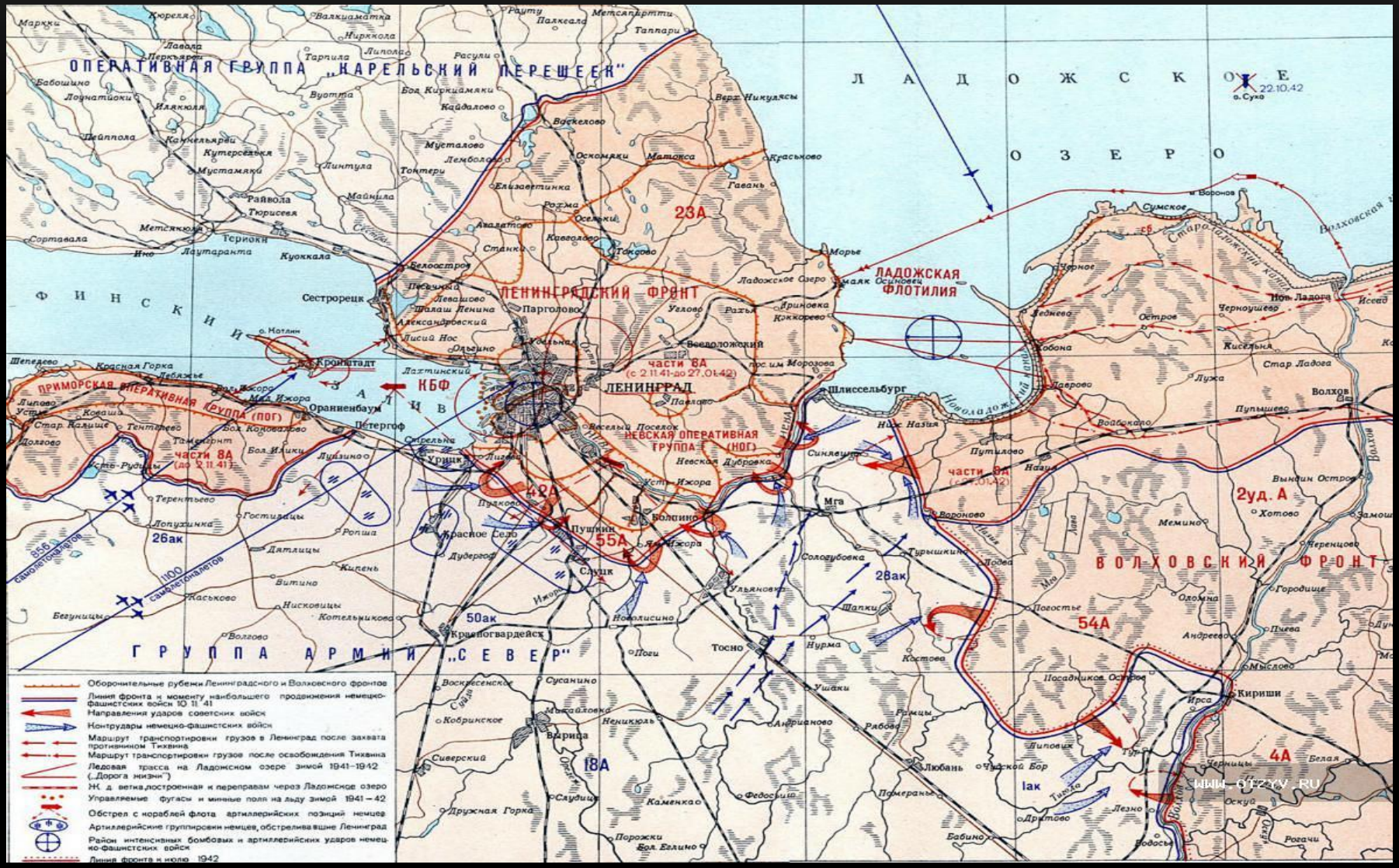

8 СЕНТЯБРЯ 1941 ГОДА ФАШИСТЫ РАЗБОМБИЛИ БАДАЕВСКИЕ СКЛАДЫ, А 9-ГО ЗАМКНУЛИ КОЛЬЦО ОКРУЖЕНИЯ. ГОРОД СРАЗУ ОЩУТИЛ ОСТРУЮ НЕХВАТКУ ПРОДОВОЛЬСТВИЯ, ИХ ЗАПАСОВ ОСТАВАЛОСЬ ВСЕГО НА ОДНУ НЕДЕЛЮ…

СПРАВКА: В 1941 ГОДУ В ЛЕНИНГРАДЕ ПРОЖИВАЛО ОКОЛО 3 000 000 ЧЕЛОВЕК, ПРИМЕРНО 400 000 ДЕТЕЙ. ЛЕТОМ 1941 ГОДА ГОРОД ПРИНЯЛ ЕЩЁ ОКОЛО 900 000 БЕЖЕНЦЕВ ИЗ СОСЕДНИХ ОБЛАСТЕЙ…

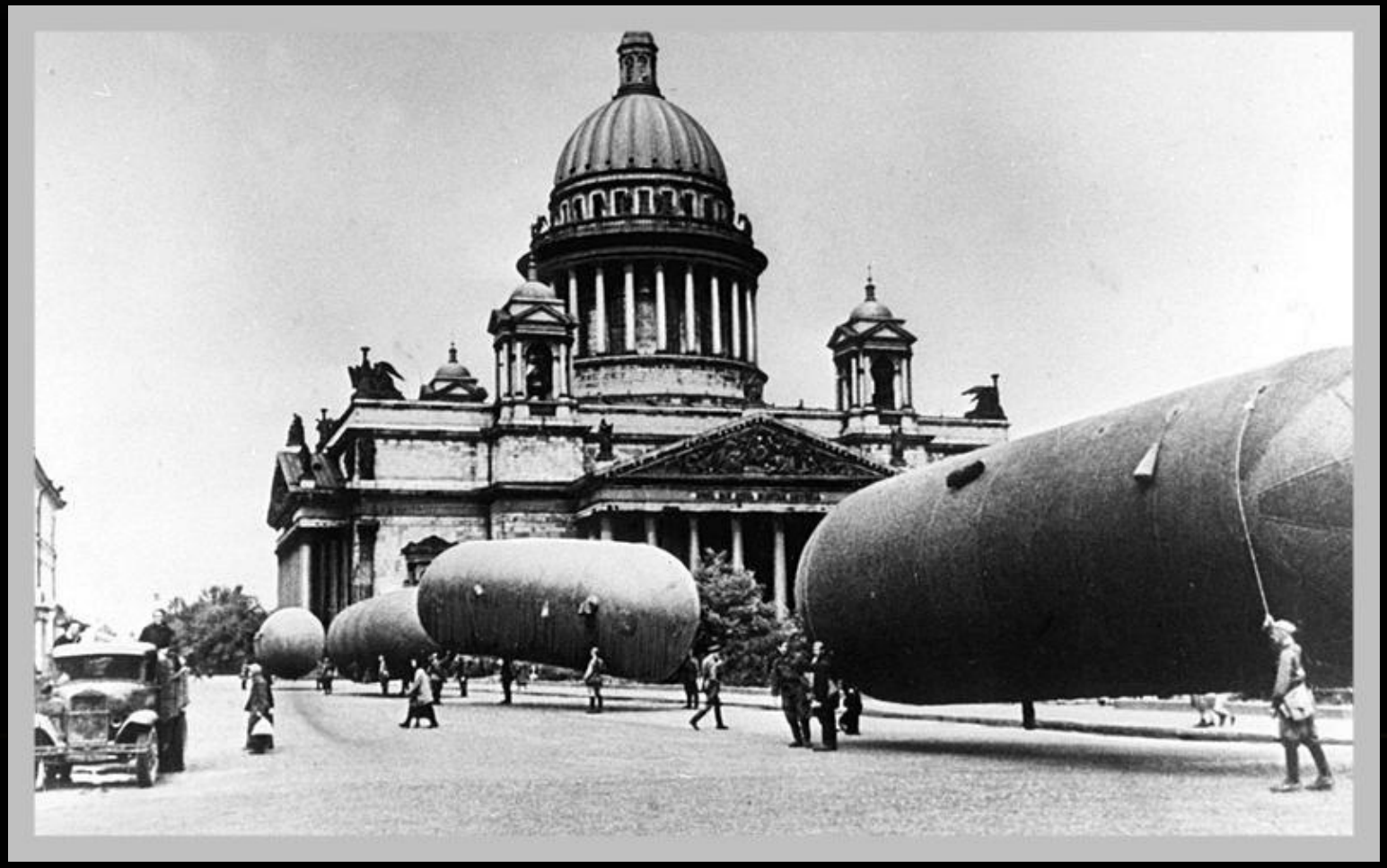

ИЗ ТЕЗИСОВ НЕМЕЦКОГО ДОКЛАДА «О БЛОКАДЕ ЛЕНИНГРАДА», 21 СЕНТЯБРЯ 1941 ГОДА, БЕРЛИН: *МЫ БЛОКИРУЕМ ЛЕНИНГРАД И РАЗРУШАЕМ ГОРОД АРТИЛЛЕРИЕЙ И АВИАЦИЕЙ… ВЕСНОЙ МЫ ПРОНИКНЕМ В ГОРОД… ВЫВЕЗЕМ ВСЁ ЦЕННОЕ, ОСТАВШЕЕСЯ В ЖИВЫХ НАСЕЛЕНИЕ НЕ ПРЕДСТАВЛЯЕТ НИКАКОГО ИНТЕРЕСА… СРОВНЯЕМ ЛЕНИНГРАД С ЗЕМЛЁЙ И ПЕРЕДАДИМ РАЙОН СЕВЕРНЕЕ НЕВЫ ФИНЛЯНДИИ…*

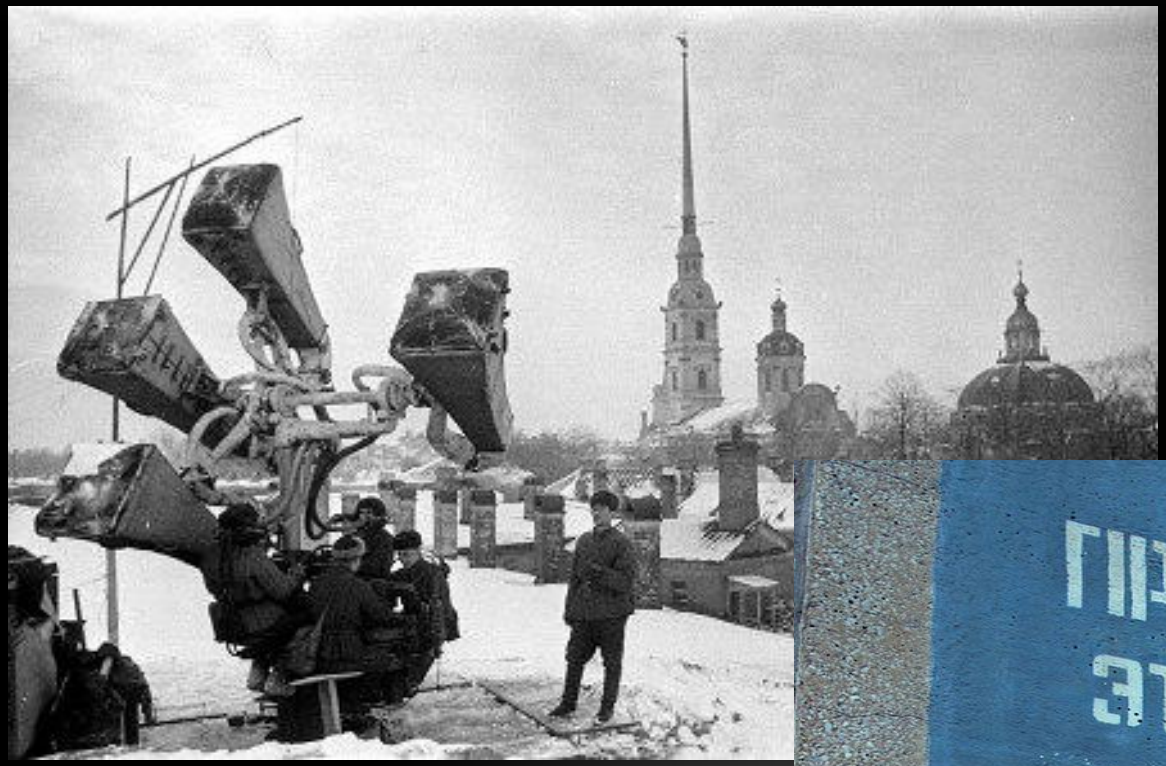

НОРМЫ ВЫДАЧИ ХЛЕБА ОСЕНЬЮ 1941 ГОДА.

ДАТА УСТАНОВЛЕНИЯ НОРМЫ (в граммах)	РАБОЧИЕ	СЛУЖАЩИЕ	ИЖДИВЕНЦЫ	ДЕТИ
11 СЕНТЯБРЯ	500	300	250	300
1 ОКТЯБРЯ	400	200	200	200
13 НОЯБРЯ	300	150	150	150
20 НОЯБРЯ	250	125	125	125

НОРМА ВЫДАЧИ ХЛЕБА на Декабрь

Рабочие и ИТР	Служащие	Иждивенцы	Дети
250 гр.	125 гр.	125 гр.	125

Вестник Карнажа
CARNAGENEWS.RU

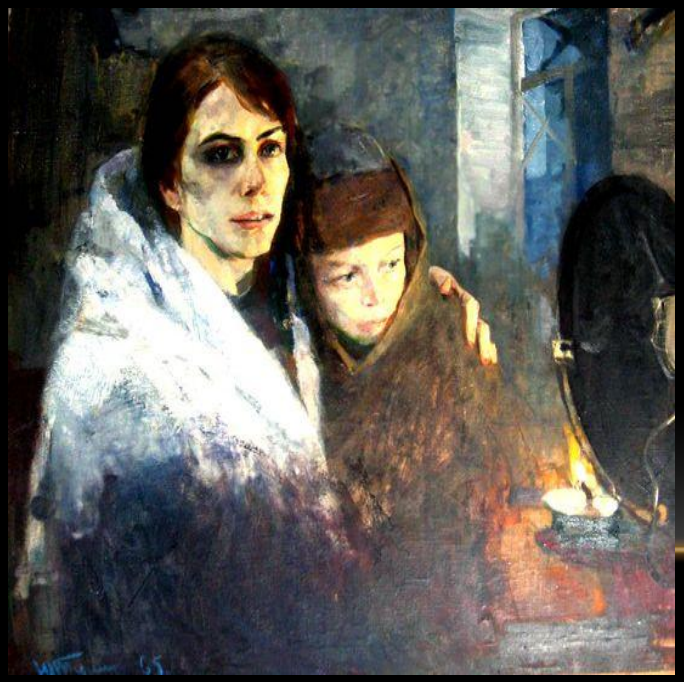

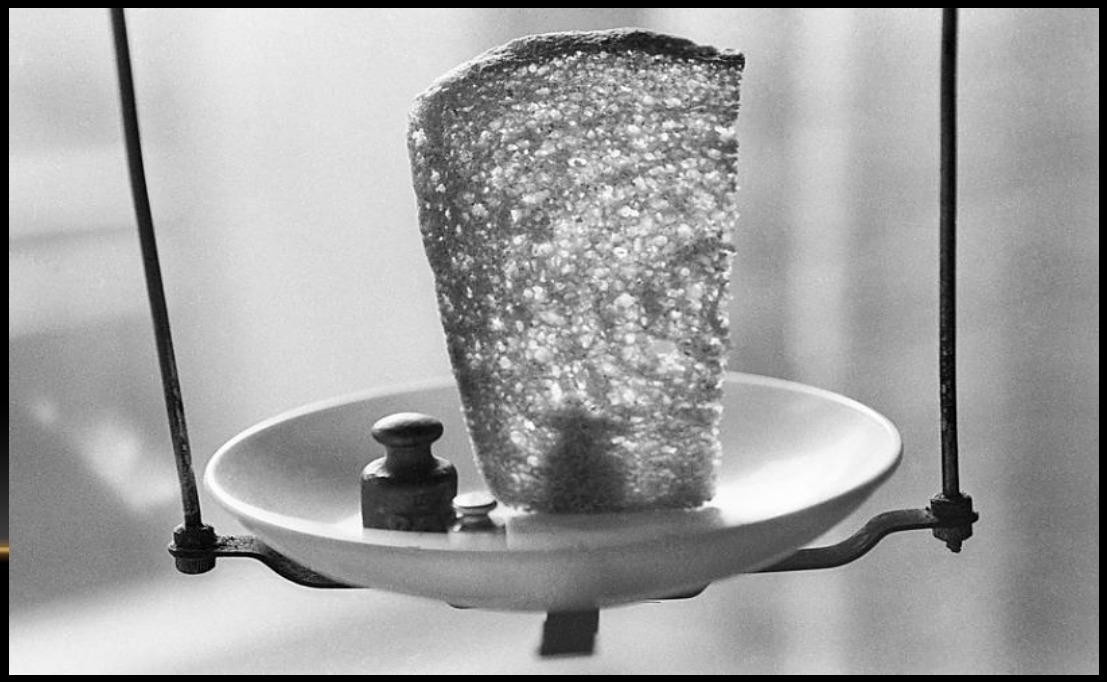

В ДЕКАБРЕ В ЛЕНИНГРАДЕ УМИРАЛО ДО 7000 ЧЕЛОВЕК В ДЕНЬ…

ДНЕВНИК ТАНИ САВИЧЕВОЙ

«ДОРОГА ЖИЗНИ» ПО ЛАДОЖСКОМУ ОЗЕРУ С 20 НОЯБРЯ…

«ДОРОГА ЖИЗНИ»

«Дорогой жизни» шел к нам хлеб,
Дорогой жизни многих к многим.
Еще не знают на земле
Страшней и радостней дороги.

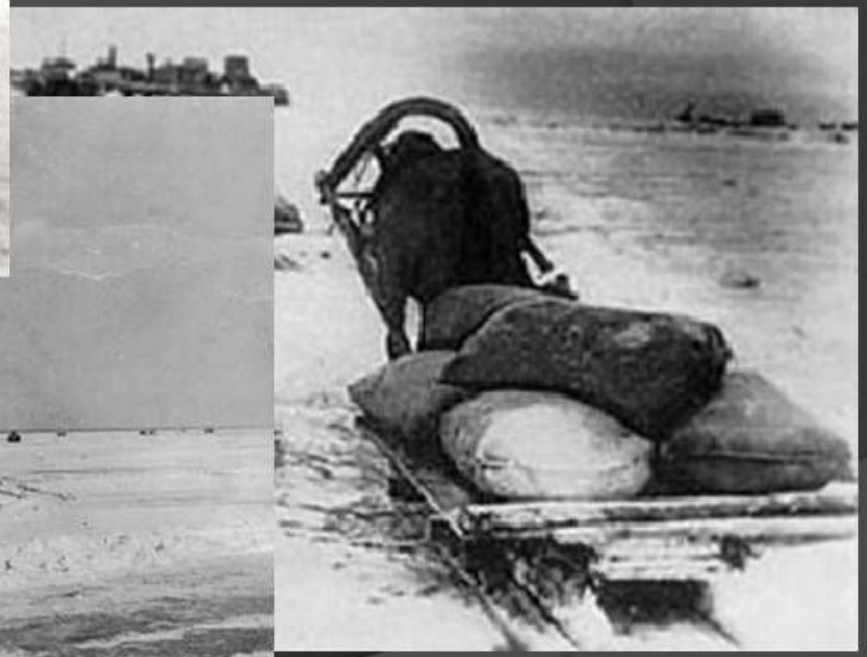

20 СЕНТЯБРЯ 1941 ГОДА В РАЙОНЕ МОСКОВСКОЙ ДУБРОВКИ ВЫСАДИЛСЯ ДЕСАНТ НА ЛОДКАХ. ЭТОТ ПЛАЦДАРМ, ШИРИНОЙ 2 КМ. И ГЛУБИНОЙ 500 МЕТРОВ ПРОЗВАЛИ «НЕВСКИЙ ПЯТАЧОК». ТОЛЬКО ЗА НОЯБРЬ НА ПЯТАЧКЕ ПОГИБЛО БОЛЕЕ 5000 СОВЕТСКИХ СОЛДАТ …

В АПРЕЛЕ 1942 ГОДА, КОГДА ПО НЕВЕ ПОШЕЛ ЛЕДОХОД, НЕМЦЫ УНИЧТОЖИЛИ «НЕВСКИЙ ПЯТАЧОК». ПОСЛЕДНЕЕ, ЧТО ВИДЕЛИ С «БОЛЬШОЙ ЗЕМЛИ», БЫЛА НАДПИСЬ…

ЛЮБАНСКАЯ ОПЕРАЦИЯ.

С 7 ЯНВАРЯ 1942 Г.- ПО АПРЕЛЬ 1942 Г.

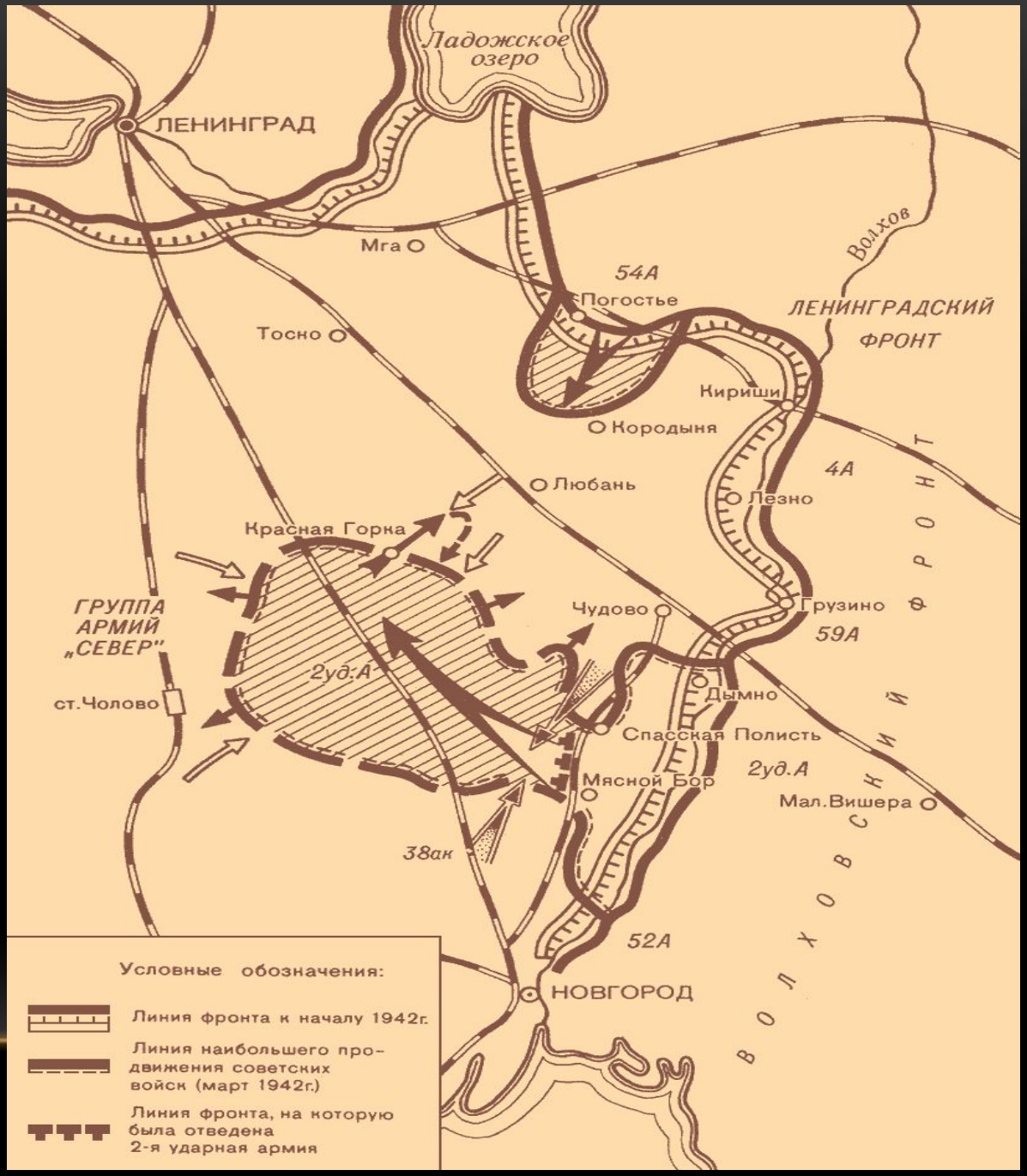

ВОЛХОВСКИЙ КОТЕЛ. КОРИДОР «ЭРИКА» («ДОЛИНА СМЕРТИ»). ИЮНЬ 1942 Г.

ГИБЕЛЬ 2-Й УДАРНОЙ АРМИИ В РАЙОНЕ МЯСНОГО БОРА В АПРЕЛЕ – МАЕ 1942 ГОДА.

БОИ НА СТАНЦИИ «ПОГОСТЬЕ» …

СТОЙТЕ!

НА ПОГОСТЬЕ БЫЛИ СЛУЧАИ, КОГДА НЕМЕЦКИЕ ПУЛЕМЕТЧИКИ СХОДИЛИ С УМА.

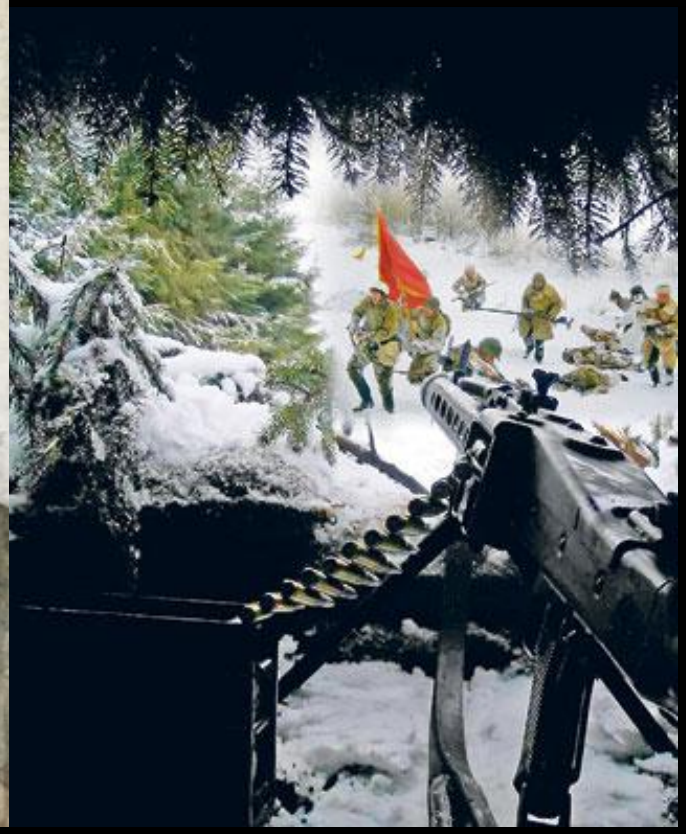

ПОСЛЕ АТАКИ. ПОГОСТЬЕ. ВОЛХОВСКИЙ ФРОНТ. 1942 Г.

ТАРАН НЕМЕЦКОГО БРОНЕПОЕЗДА

14 ЯНВАРЯ 1944 ГОДА НАЧАЛАСЬ ОПЕРАЦИЯ «ЯНВАРСКИЙ ГРОМ»

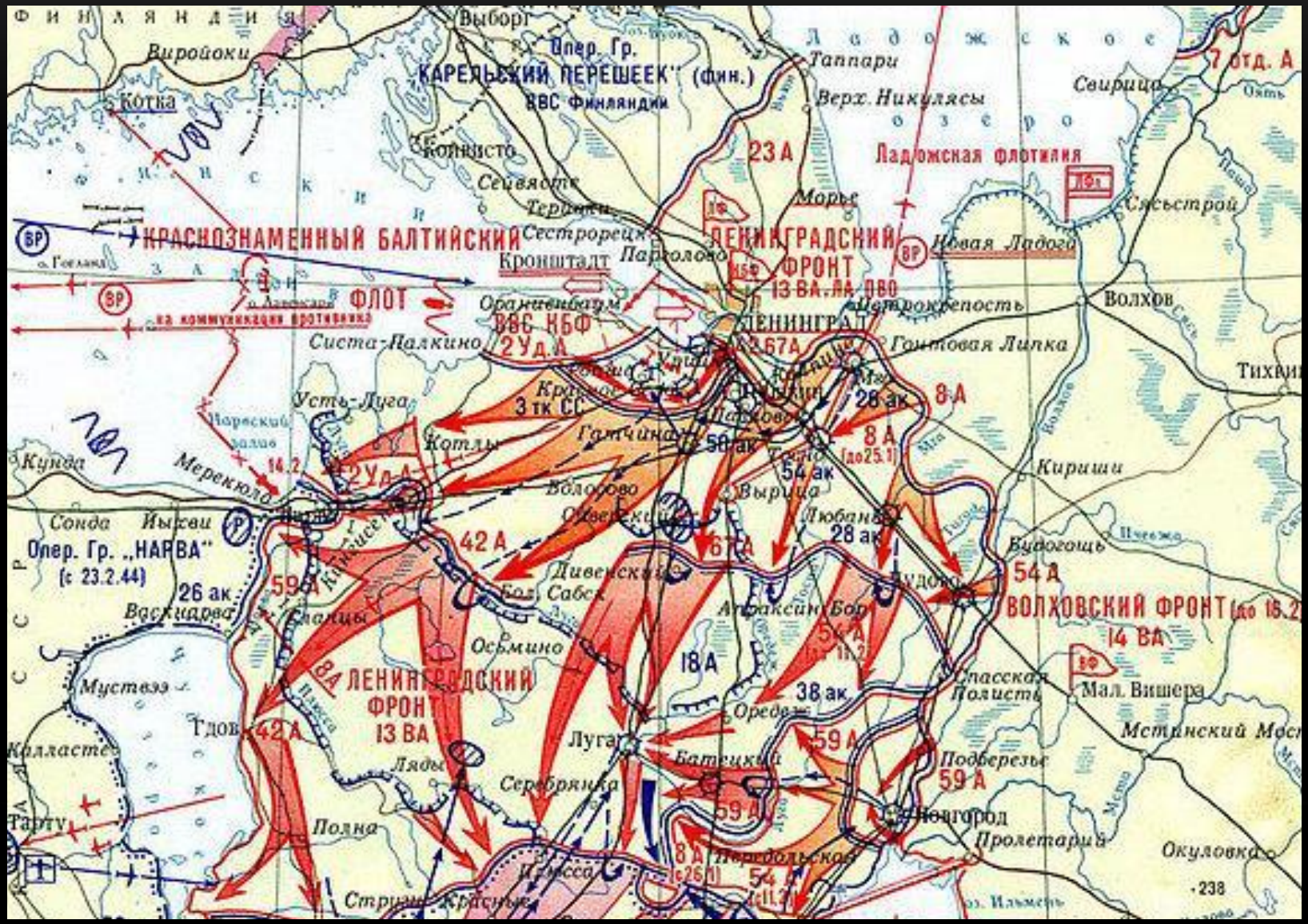

27 ЯНВАРЯ 1944 ГОДА- СНЯТИЕ БЛОКАДЫ С ЛЕНИНГРАДА !

БЛОКАДА ЛЕНИНГРАДА ЭТО -

- Самое продолжительное по времени сражение во Второй мировой войне. Оно продолжалось 872 дня
- В городе умерло около 1 000 000 жителей, 97 % из них - от голода.
- Было эвакуировано из Ленинграда - 1 800 000 человек.
- В 1944 году в городе осталось 560 000 человек.
- При прорыве блокады Ленинграда погибло около 3 миллионов советских солдат… По статистике еще около миллиона солдат лежат в лесах и болотах Ленинградской области…

27 ЯНВАРЯ – ДЕНЬ ПОЛНОГО ОСВОБОЖДЕНИЯ ЛЕНИНГРАДА ОТ ФАШИСТСКОЙ БЛОКАДЫ
ЗА ОБОРОНУ ЛЕНИНГРАДА
balazh.ru