Вопросы для повторения

- Илимское воеводство;
- Иркутское воеводство;
- Значение присоединения Приангарья.

Домашнее задание

- **Тест презентации читать;**
- **«История земли Иркутской» §8-9;**
- **Сообщения о церквях и монастырях Приангарья.**

История земли Иркутской

Первые христианские церкви и монастыри. Народные волнения XVII века

Урок 5.

1. Первые христианские церкви и монастыри

Первыми церковными постройками на Иркутской земле были церкви в острогах

- Братский (1631)
- Илимский (1645)
- Верхоленский (1646)

К началу XVIII в. церкви появились в

- Балаганском и Вельском острогах
- Кудинской и Оекской слободах
- в Усолье и Урике и других селениях
- В Иркутске было уже 9 церквей

Первая церковь в Иркутском остроге - Спаса Нерукотворного образа (Спасская церковь)

В 1672 году казаки с боярским сыном
Иваном Максимовым во главе и посадские люди выстроили первый деревянный храм «во имя Нерукотворенного образа Господа нашего Иисуса Христа» в центре деревянной крепости

В 1706 году в южной стене острога, усердием воеводы А.С. Синявина с участием граждан города, заложили
каменную Спасскую церковь

Спасская церковь

Строителем ее был московский каменщик Моисей Иванович Долгих. 1758 г. к церкви была пристроена крупная ярусная колокольня

В 1931 году Спасская церковь была закрыта для богослужения и приспособлена под сапожную мастерскую. С неё сорвали кресты, прорубили окна, были посечены фрески. К 1960 г. храм пришел в полный упадок и запустение

В 1960 году Спасская церковь была принята на учет как памятник архитектуры и истории. Началась подготовка к ее реставрации. В 1965 году московский архитектор Оранская Г.Г. подготовила проект реставрации, и через три года начались реставрационные работы. Реставрация завершилась в 1980 году.

1. Первые христианские церкви и монастыри

Вместе с церквями строились и монастыри

Монастырь в Киренске учредил в 1663 г. старец иеромонах Гермоген. До 1678 г. именовался он Усть-Киренской пустынью. Впоследствии монастырь получил имя Свято-Троицкого. Заложив
крепкое монастырское хозяйство, он стал опорой просвещения и духовного роста для всех ленских земель.

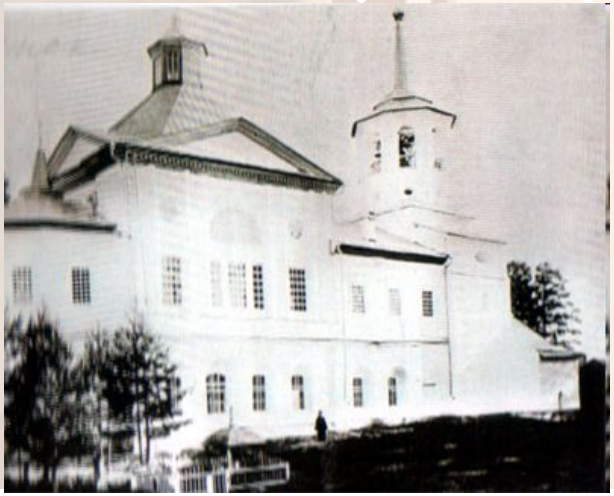

Большую помощь и поддержку монастырю оказал Е. Хабаров, пожертвовав ему свои земли и средства

Троицкая церковь Свято-Троицкого монастыря

1. Первые христианские церкви и монастыри

Центрами возведенных острогов становились церкви

В 1669 г. монахи, которые помогали строить Иркутский острог, вместе с отцом Герасимом приступили к возведению деревянной церкви Вознесения Господня на левом берегу Ангары в пяти верстах от острога

Очень скоро вокруг нее стали возводиться первые домики мужской обители, получившие по имени церкви название Вознесенского монастыря, построенного в 1672 г. В 1679 г. церковь и монастырь сгорели. В 1682 г. Вознесенская церковь была вновь отстроена

1. Первые христианские церкви и монастыри

Иркутский Вознесенский монастырь был самым богатым.
К нему были приписаны многие деревни по Ангаре, Иркуту,

Монастырь имел рыбные промыслы на Байкале

Он снабжал Иркутск строительным материалом: известью, кирпичом

В 1747 г. монастырь приобрел соляной промысел на Ангаре, значительно его расширил, превратив в соляной завод. Позднее вокруг завода образовалось село Усолье - центр солеварения в Сибири

1. Первые христианские церкви и монастыри

Успенская церковь Вознесенского монастыря

К 1755 г. у монастыря было 52 двора и 464 лица мужского пола. Монастырь оказывал пришлым в Сибирь людям материальную помощь для первоначального обзаведения

В 1725 г. в Вознесенском монастыр е была открыта школа «мунгальского языка» (монгольского), которая готовила переводчиков

Это была первая школа в Восточной Сибири

К началу 1933 года все церковные здания Вознесенского монастыря за исключением Успенской церкви были снесены

1. Первые христианские церкви и монастыри

В 1693 г. в Иркутске, при впадении реки Ушаковки в Ангару, был построен Знаменский женский монастырь

1. Первые христианские церкви и монастыри

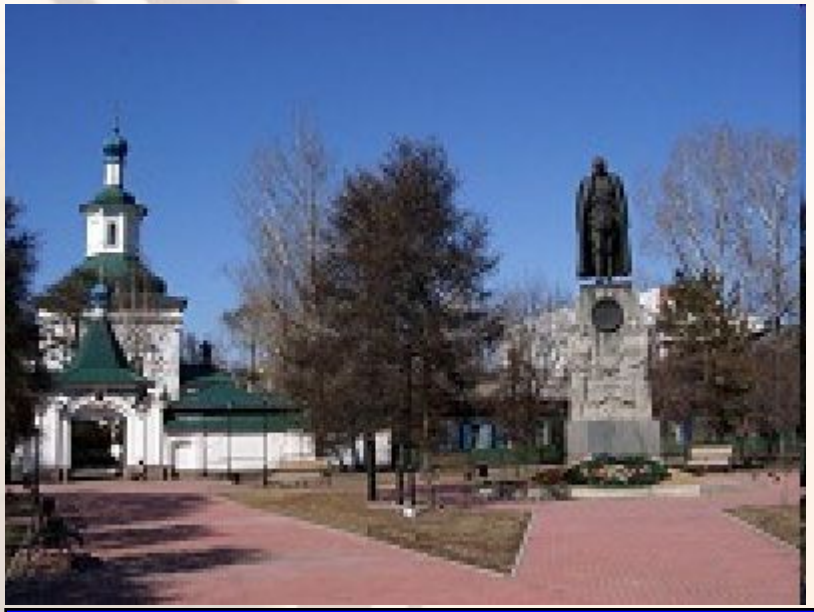

В 1762 году было отстроено каменное здание монастыря

На территории монастыря расположен некрополь. Здесь похоронены Григорий Шелихов,
княгиня Трубецкая и дети Трубецких: София, Владимир и Никита

2 ноября 2004 года на месте расстрела Александра Колчака возле Знаменского монастыря был установлен первый в стране памятник адмиралу и Верховному правителю России. Событие было приурочено к 130-летию со дня рождения Александра Васильевича

1. Первые христианские церкви и монастыри

С 1991 года в Знаменской церкви вновь покоятся мощи святителя Иннокентия Кульчицкого, а 27 августа 1994 года в монастыре был возрождён обряд пострига монахинь

1. Первые христианские церкви и монастыри

Строительство церквей, соборов, монастырей способствовало утверждению христианства в Прибайкалье среди не только пришлого, но и коренного населения

В 1727 г. была создана Иркутская епархия, вторая в Сибири после Тобольской. Ее возглавил Иннокентий Кульчицкий, питомец Киевской духовной академии

Он приложил огромные усилия для наведения порядка среди духовных лиц,
особенно настойчиво вел борьбу с пьянством, сквернословием, драками, которые иногда случались в монастырях

1. Первые христианские церкви и монастыри

Но главной его заботой была молодежь. Под угрозой наказания
он предписывал духовенству отдавать детей в школу

В 1728 г. им была открыта при Вознесенском монастыре Иркутска
Славяно-русская школа, в которой изучали русский, церковно-славянский и латинский языки.
Он содержал эту школу на собственные средства

Умер епископ Иннокентий в ноябре 1731 г. Похоронили его под
алтарем Тихвинской церкви

1. Первые христианские церкви и монастыри

Благотворное влияние на развитие края оказала русская культура.

Стали составляться чертежи и описания поселений и острогов

Стали составляться чертежи и описания
поселений и острогов. Все материалы отсылались в Москву, где над ними работал известный в то время картограф Семен Ульянович Ремезов. В 1699-1701 годах в Тобольске он составил «Чертежную книгу Сибири»

Памятник С. Ремезову (1642-1720) у стен Тобольского Кремля (1993 г.) Скульптор О. Комов

1. Первые христианские церкви и монастыри

Прибайкалью там были отведены два чертежа: «Чертеж земель Иркутского града» и «Чертеж земель Илимского града»

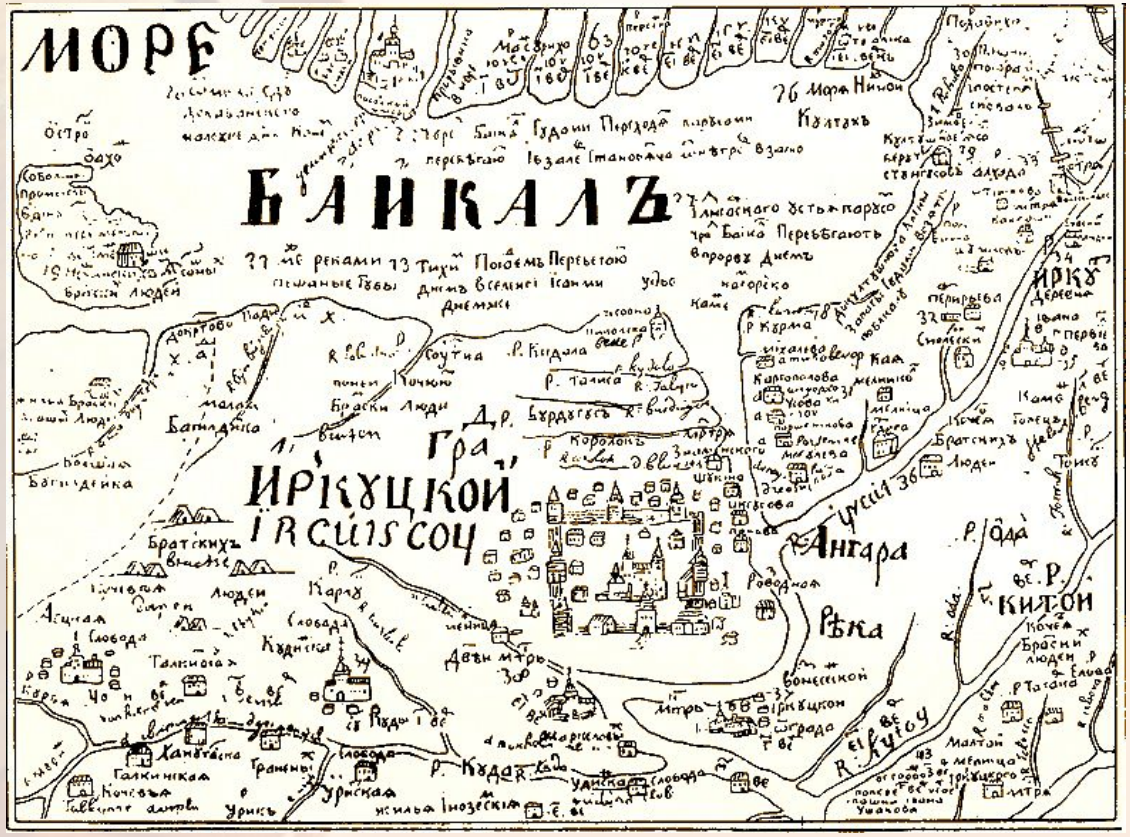

В чертежах представлены названия селений и рек, от которых в более позднее время произошло название многих современных городов, поселков и

«Чертежная книга» Семена Ремезова

1. Первые христианские церкви и монастыри

Землепроходцы привозили и первые книги. Интересно отметить, что в наши дни в одной из деревень на Лене был найден «Апостол», напечатанный Иваном Федоровым

«Апостол» Ивана Федорова, 1564 г.

Это был 47-й сохранившийся экземпляр

В ходе освоения природных богатств наш край по составу населения, развитию материальной и духовной культуры становился неотъемлемой частью Российского государства

2. Народные волнения 17 века

Наш край, как и вся Сибирь, был разделен на воеводства

Воеводы имели в своем подчинении отряды казаков, через приказчиков они вели хозяйственные дела: наделяли крестьян землей, собирали ясак, чинили суд и расправу.

Злоупотребление воевод, усиление ясачного гнета, излишние поборы поднимали бурят и эвенков на выступления. Они осаждали
остроги, изгоняли сборщиков ясака, убивали царских приказчиков

Подобный случай произошел в 1644 г., когда буряты осадили Верхоленский острог. Только благодаря помощи, присланной из других острогов, осада была снята

2. Народные волнения 17 века

В мае 1696 г. селенгинские казаки (200 человек) с ружьями, развернутыми знаменами с барабанным боем подступили к Иркутскому острогу и потребовали от воеводы А. Савелова выдать им задержанное жалованье.

Во главе казаков стали Семен Краснояр, Антон Березовский, Моисей Борисов. Осада продолжалась семь суток. За злоупотребление властью воевода был смещен с занимаемого им поста

Более года городом и уездом управлял избранный «мирским советом» служилый человек Иван Перфильев. Затем его сменил воевода Юрий Шишкин

2. Народные волнения 17 века

Одновременно в Братском остроге против приказчика Христофора Кафтырева выступили посадские казаки, пашенные крестьяне и уплачивающие ясак буряты и эвенки

Приказчик брал взятки, насильственно отнимал у населения хлеб,
заставлял бесплатно молоть для него зерно, косить сено, рубить лес в страдную пору, когда крестьянам надо было работать на своих полях

Зимой крестьяне, съехавшиеся в Братский острог на мирской совет, отстранили его от власти. Восставшие составили челобитную,
указали все обиды, нанесенные им, и отправили ее с гонцом в Енисейский острог. Кафтырев был лишен должности приказчика

Об этом событии написана замечательная повесть для детей иркутского писателя Г. Кунгурова «Артамошка Лузин»

2. Народные волнения 17 века

Основной причиной выступления Илимских казаков в 1696 г. был неурожай. Крестьяне голодали, а у воеводы были полные амбары. Под бой барабанов казаки собрались на сходку, отстранили от власти Богдана Челищева, забрали воеводский хлеб и поделили его между собой.

В 1692 г. возмущенные произволом приказчика Павла Халецкого пашенные крестьяне Бирюльской слободы во главе со Степаном Синьковым и Василием Седовым окружили двор приказчика. После десятидневной осады восставшие ворвались к нему в дом, разграбили и растащили имущество, уничтожили найденные «кабалы», то есть записи о долге.

Народные и казацкие выступления конца XVII в. были направлены
против «лихих воевод и приказчиков». Эти выступления не были направлены против царя и существовавшего строя