

Общественный строй германских племен.



Автор: Данилова

Анна

ЗАПИСКИ
ГАЯ ЮЛІА ЦЕЗАРЯ
О ГАЛЛЬСКОЙ ВОЙНѢ
(7 книгъ и 8-ая А. Гирція).

ТЕКСТЪ

съ введеніемъ, указателями собственныхъ именъ,
косвенныхъ рѣчей и картой Галліи
ПОДЪ РЕДАКЦІЕЙ
ординарнаго профессора Императорскаго
Новороссійскаго Университета
Б. В. ВАРНЕНЕ.

Цѣна 1 рубль 50 коп.
(въ переплетѣ).

Ученый Комитетомъ Минист. Народн. Просвѣщенія
допущенъ къ употребленію въ качествѣ учебнаго
пособія въ мужскихъ гимназіяхъ.

Книгоиздательство М. А. Миньковскаго,
Одесса, Троицкая, 23.

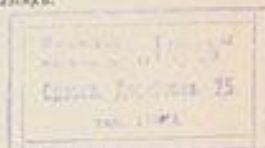

ГЕРМАНЦЫ в I-II вв.

170 0 110 220 км

- БУРГУНДЫ** — Германские племена
- ВИНДЕЛИИ** — Прочие племена
- Направление передвижения племен
- Границы Римской империи в начале II в.
- Границы римских провинций
- Римские дороги
- Римские пограничные укрепления

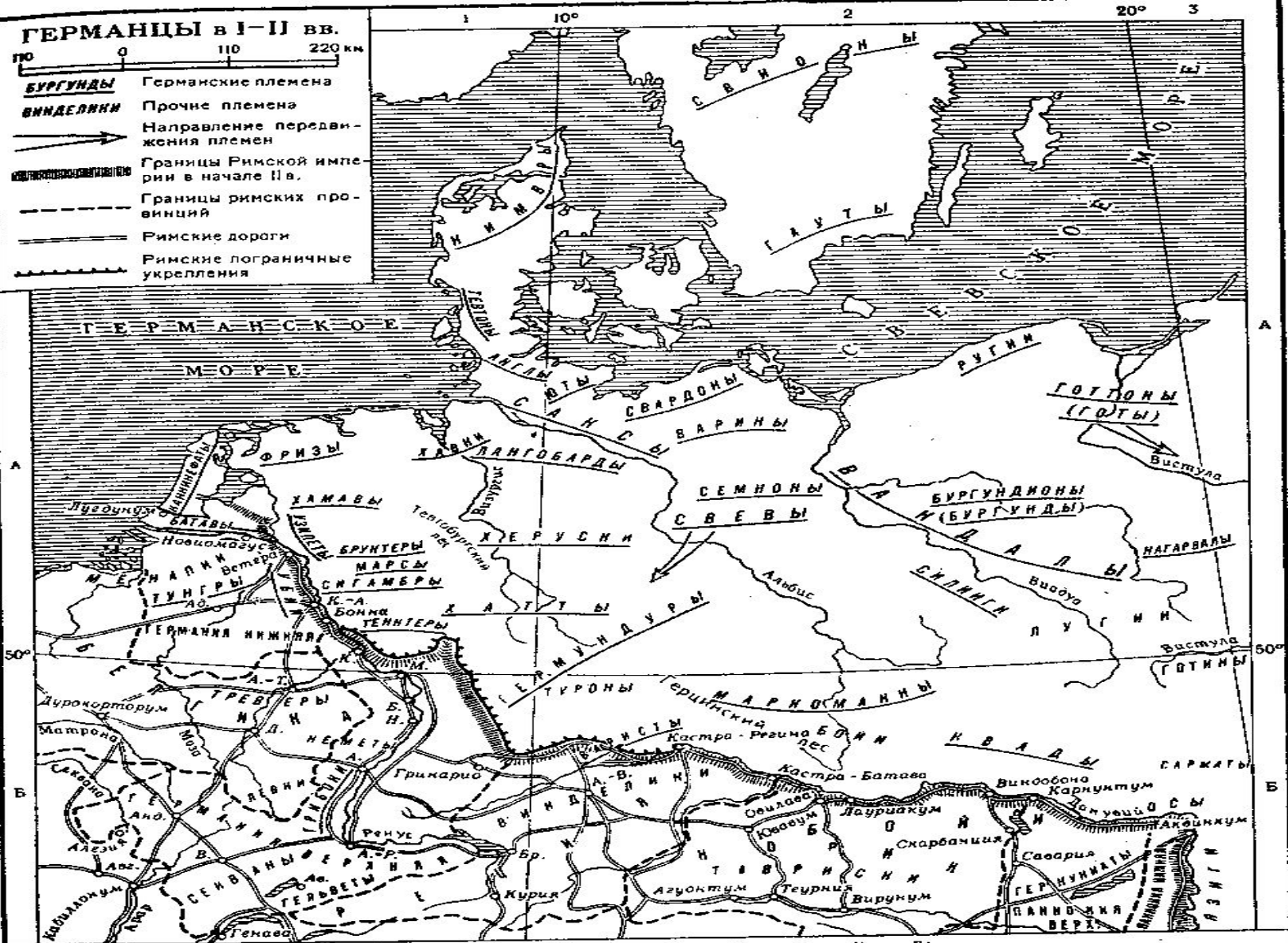

Сокращения:

- | | | | |
|----------------------------|---------------------------|-------------------|--------------------------|
| А. — Аргенторате | Ав. — Адуатук | Б. — Борбетомagus | К. — Конфлуантес |
| А-В. — Августа-Виндселикум | Ано. — Андематуннум | Бр. — Бриганциум | К-А. — Колония-Агриппина |
| Ав. — Авентикум | А-Р. — Августа-Раурнкорум | В. — Везонцио | М. — Могонциакум |
| Авг. — Августодун | А-Т. — Августа-Треверорум | Д. — Диводурум | Н. — Новиомагус |

▼ *Археологические раскопки
Атласа культуры человека на территории
Республики Крым*









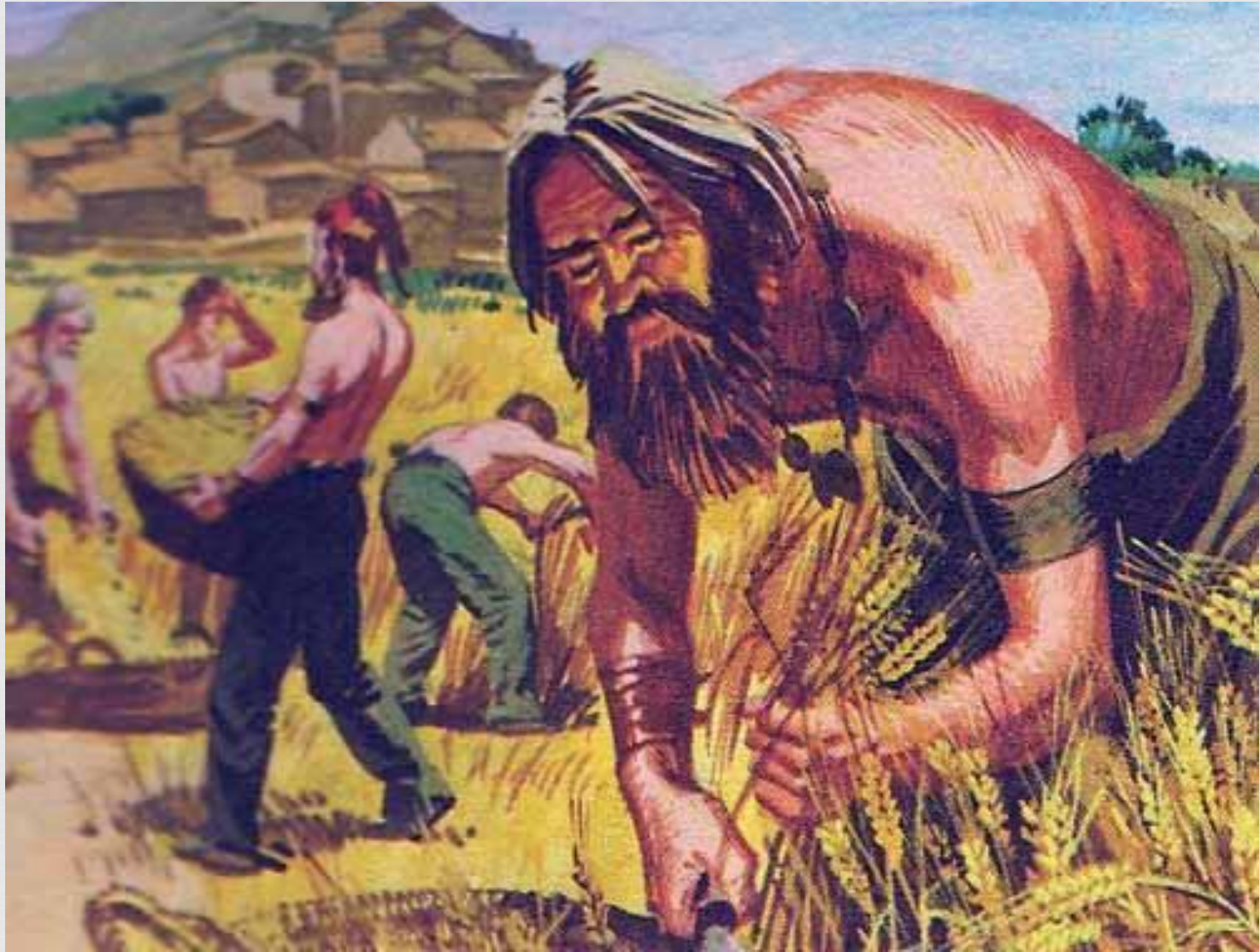





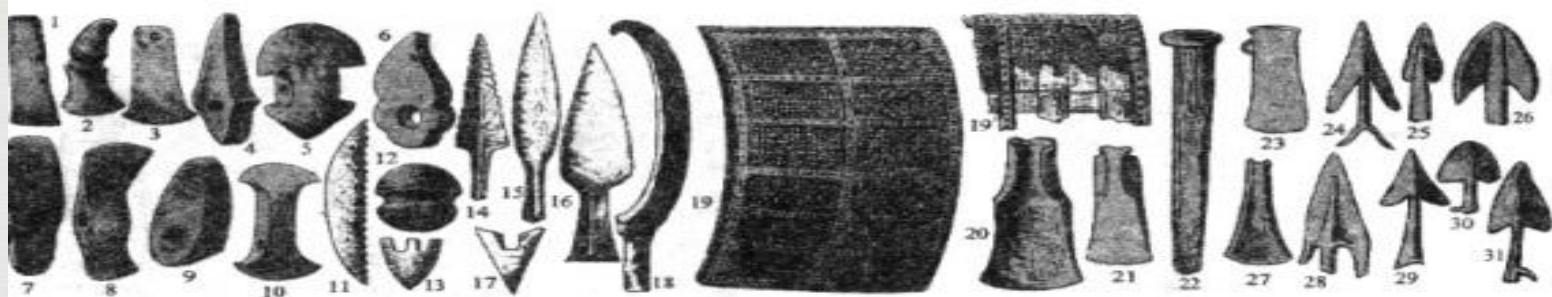

Орудия труда и оружие древних германцев.

На рисунке изображены: 1—10, 12 — каменные клинки топоров и молотов; 11 — пила из кремня; 13—17 — стрелы и наконечники копий из кремня; 18 — сечка из кремня; 19 — щит; 20—23, 27 — бронзовые клинки копий («фрамси»); 24—26, 28—31 — наконечники стрел из бронзы



Кинжалы и ножи древних германцев. На рисунке изображены:

1—3, 6 — кинжалы; 4, 5 — кинжаловидные ножи («skratasaxen»); 7 — кинжаловидный нож из кости

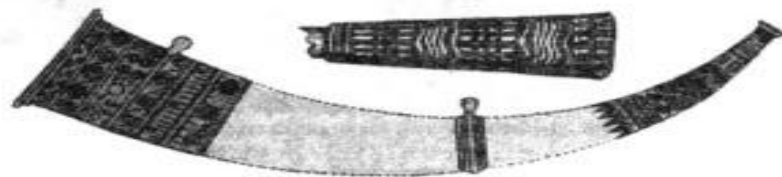

**Рукоять кинжала (вверху)
и боевой германский рог (внизу)**



**Германцы.
Реконструкция**



М. Гопенук



