№ 8

Сталинградская битва

Стенная газета подразделения подполковника А. Коренька

«Никто не забыт, ничто не забыто»

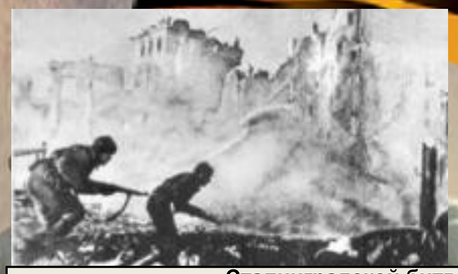

Операция «Уран»

Сталинградской битвы

Победа советских войск над немецко-фашистскими войсками под Сталинградом - одна из наиболее славных страниц летописи Великой Отечественной войны. 200 дней и ночей - с 17 июля 1942 года до 2 февраля 1943 года - продолжалась Сталинградская битва при непрерывно возрастающем напряжении сил обеих сторон. В течение первых четырех месяцев шли упорные оборонительные бои, сначала в большой излучине Дона, а затем на подступах к Сталинграду и в самом городе. За этот период советские войска измотали рвавшуюся к Волге немецко-фашистскую группировку и вынудили ее перейти к обороне. В последующие два с половиной месяца Красная Армия, перейдя в контрнаступление, разгромила войска противника северо-западнее и южнее Сталинграда, окружила и ликвидировала 300-тысячную группировку немецко-фашистских войск.

Сталинградская битва - решающее сражение всей Второй мировой войны, в котором советские войска одержали крупнейшую победу. Эта битва ознаменовала начало коренного перелома в ходе Великой Отечественной войны и Второй мировой войны в целом. Закончилось победное наступление немецко-фашистских войск и началось их изгнание с территории Советского Союза.

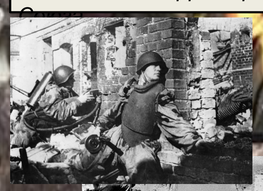

Сталинградская битва по продолжит ожесточенности боев, по количеству участвовавших людей и боевой техники превзошла на тот момент все сражения мировой истории. Она развернулась на огромной территории в 100 тысяч квадратных километров. На отдельных этапах с обеих сторон в ней участвовало свыше 2 миллионов человек, до 2 тысяч танков, более 2 тысяч самолетов, до 26 тысяч орудий. По результатам эта битва также превзошла все предшествовавшие. Под Сталинградом советские войска разгромили пять армий: две немецкие, две румынские и одну итальянскую. Немецко-фашистские войска потеряли убитыми, ранеными, плененными более 800 тысяч солдат и офицеров, а также большое количество боевой техники, оружия и снаряжения.

Сражение за Сталинград принято подразделять на два неразрывно связанных периода: оборонительный (с 17 июля по 18 ноября 1942 года) и наступательный (с 19 ноября 1942 года по 2 февраля 1943 года).
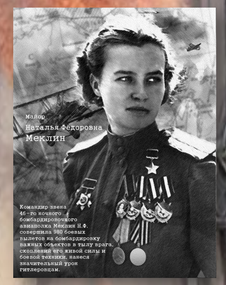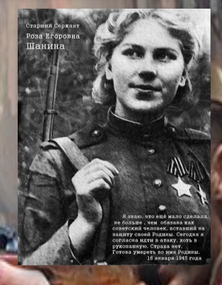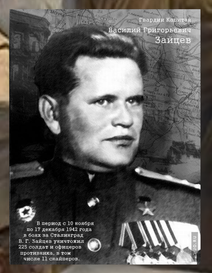
За мужество и героизм, проявленные в Сталинградской битве, 32 соединениям и частям были присвоены почетные наименования «Сталинградские», 5 – «Донские». 55 соединений и частей были награждены орденами. 183 части, соединения и объединения были преобразованы в гвардейские. Более ста двадцати воинов удостоены звания Героя Советского Союза, около 760 тысяч участников битвы награждены медалью «За оборону Сталинграда». К 20-летию победы советского народа в Великой Отечественной войне город-герой Волгоград был награжден орденом Ленина и медалью «Золотая Звезда».