

**Государственное Бюджетное Профессиональное Учреждение
«Технологический колледж №34»
г.Москвы**

**Творческая работа по производственной
практике «Технология косметических услуг»
Тема: Портфолио выполненных работ по
окрашиванию бровей и ресниц**

Студентка группы 03-2ПЭ
Галиулина Е.Б
Преподаватель:
Ксенофонова А.В

Содержание:

1. Инструменты и материалы для окрашивания бровей и ресниц
1. Технология окрашивания ресниц
1. Фото выполненных работ
1. Технология окрашивания бровей
1. Фото выполненных работ

1. Инструменты и материалы для окрашивания бровей и ресниц:

- Краска(черная, коричневая, графит)
- вазелин
- Расходные материалы (ватные палочки, диски)
- Антисептик
- Ведро для мусора
- Перчатки
- Кисточка для нанесения краски
- Оксид для краски
- Ремувер
- Стаканчик для разведения краски
- Пинцет (для бровей)
- Карандаш и линейка (для измерения пропорции бровей)

2. Технология окрашивания ресниц:

1. Надеваем перчатки
2. Опрыскиваем руки антисептиком
3. Смазываем вазелином верхние и нижние веки, не задевая ресницы
4. Смачиваем 2 ватных диска водой, каждый складываем пополам и кладем на нижнее веко под ресницы
5. Обезжириваем ресницы
6. Разводим краску с оксидом 1:1 и перемешиваем палочкой до однородной массы
7. Кисточкой наносим краску на ресницы так, чтобы краска полностью покрывала их
8. Держим 10 минут
9. По окончании экспозиции тщательно смываем краску ватными палочками и дисками

Фото выполненных работ:

1.



● 2.



● 3.



● 4.



● 5.



● 6.



● 7.



● 8.



● 9.



● 10.



Технология окрашивания бровей

- Надеваем перчатки
- Опрыскиваем руки антисептиком
- С помощью линейки и карандаша измеряем пропорцию бровей
- Смазываем вазелином контур бровей
- Разводим краску с оксидом 1:1 (цвет Краски должен подходить к цвету волос)



- Обезжириваем брови
- Кисточкой начинаем накладывать краску (начиная с хвоста и доходя до головки) 2 брови красим одновременно
- После нанесения, с помощью ватной палочки убираем лишнюю краску
- Держим 5-7 минут
- Тщательно смываем краску ватными дисками
- Приступаем к коррекции
- Достаем из крафт-пакета простерилизованный пинцет (аламинол-60 минут, микроцит-5 минут/сухожар-60 минут)
- Убираем волоски по росту волос

Фото выполненных работ:

1

1. -густые
-длинные
-мягкие
1. Форма бровей:
-симметричные
2. Посадка:
-широко посаженные
-низко
3. Хвост брови:
-короткий
4. Толщина брови:
-толстые
5. По форме:
-прямые
6. Ось брови: восходящая



2.

1. - жесткие
- густые
- длинные
2. Форма бровей:
- симметричные
3. Посадка:
- близко посаженные
- высоко
4. Хвост брови:
- короткий
5. Толщина брови:
- толстые
6. По форме:
- с изломом
7. Ось брови : восходящая



3.

1.

- жесткие
- густые
- длинные

2.

- Форма бровей:
- несимметричные

3.

- Посадка:
- широко посаженные
- высоко

4.

- Хвост брови:
- длинный

5.

- Толщина брови:
- толстые

6.

- По форме:
- круглые

7.

- Ось брови - восходящая



4.

1. -редкие
-мягкие
-длинные
2. Форма бровей:
-симметричные
3. Посадка:
-широко посаженные
-высоко
4. Хвост брови:
-длинный
5. Толщина брови:
-толстые
6. По форме:
- с изломом
7. Ось брови: восходящая



5.

1.

- мягкие
- густые
- длинные

2.

- Форма бровей:
-симметричные

3.

- Посадка:
-широко посаженные
-высоко

4.

- Хвост брови:
-длинный

5.

- Толщина брови:
-толстые

6.

- По форме:
- с изломом

7.

- Ось брови : восходящая



6.

1. редкие
- жесткие
- короткие
2. Форма бровей:
- симметричные
3. Посадка:
- широко посаженные
- высоко
4. Хвост брови:
- длинный
5. Толщина брови:
- тонкие
6. По форме:
- круглые
7. Ось брови: восходящая

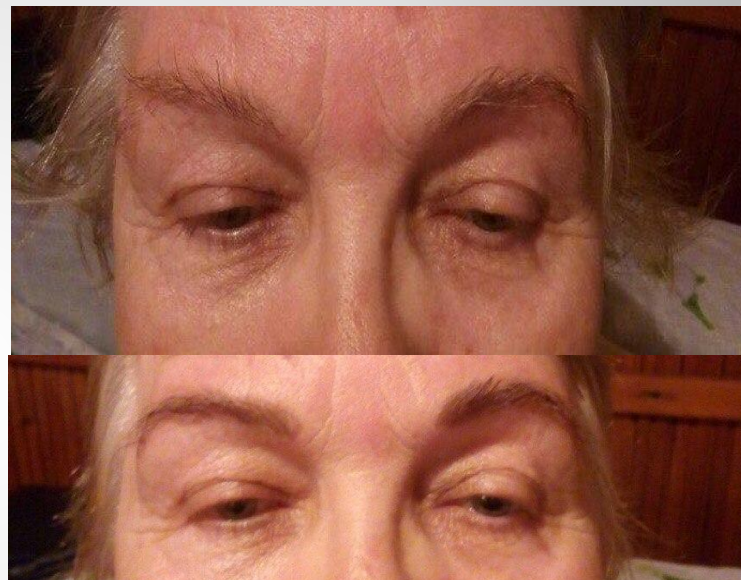

7.

1. редкие
 - жесткие
 - мягкие
 - короткие
2. Форма бровей:
 - несимметричные
3. Посадка:
 - широко посажены
 - высоко
4. Хвост брови:
 - длинный
5. Толщина брови:
 - толстые
6. По форме:
 - прямые
7. Ось брови : восходящий



8.

1. редкие
 - мягкие
 - густые
 - короткие
2. Форма бровей:
 - симметричные
3. Посадка:
 - близко посажены
 - низко
4. Хвост брови:
 - короткий
1. Толщина брови:
 - толстые
2. По форме:
 - с изломом
3. Ось брови - восходящая



10.

1. редкие
- жесткие
- мягкие
- короткие
2. Форма бровей:
- несимметричные
3. Посадка:
- близко посажены
- низко
4. Хвост брови:
- длинный
5. Толщина брови:
- толстые
- 6.
7. По форме:
- с изломом
8. Ось брови - восходящий



9.

1. редкие
- жесткие
- длинные
2. Форма бровей:
- симметричные
3. Посадка:
- широко посаженные
- низко
4. Хвост брови:
- короткий
5. Толщина брови:
- толстые
6. По форме:
- прямые
7. Ось брови : восходящий

