



Universit  F d r le de Goi s
Facult  de Lettres
Centre de Langues



francophonie

Les consonnes

- **[b]** = comme le **b** de *bater*
- **[d]** = comme le **d** de *dado*
- **[f]** = comme le **f** de *faca*
- **[g]** = comme le **g** de *gato*
- **[k]** = comme le **c** de *casa*
- **[l]** = comme le **l** de *lata*

- **[m]** = comme le **m** de *mato*
- **[n]** = comme le **n** de *nada*
- **[ŋg]** = shopping
- **[ɲ]** = comme le **nh** de *carinho*
- **[p]** = comme le **p** de *panaca*
- **[ʁ]** = comme le **r** carioca

- [s] = comme le **s** de *sapo*
- [ʃ] = comme le **ch** de *chato*
- [t] = comme le **t** de *tatu*
- [v] = comme le **v** de *vaca*
- [z] = comme le **s** de *casa*
- [ʒ] = comme le **j** de *jato*

Les voyelles

[a] = comme le **a** de *amor*



[e] = comme le **e** de *você*



[ɛ] = comme le e de *pé*



[o] = comme le o de *allô*



[ɔ] = comme le o de *jóia*

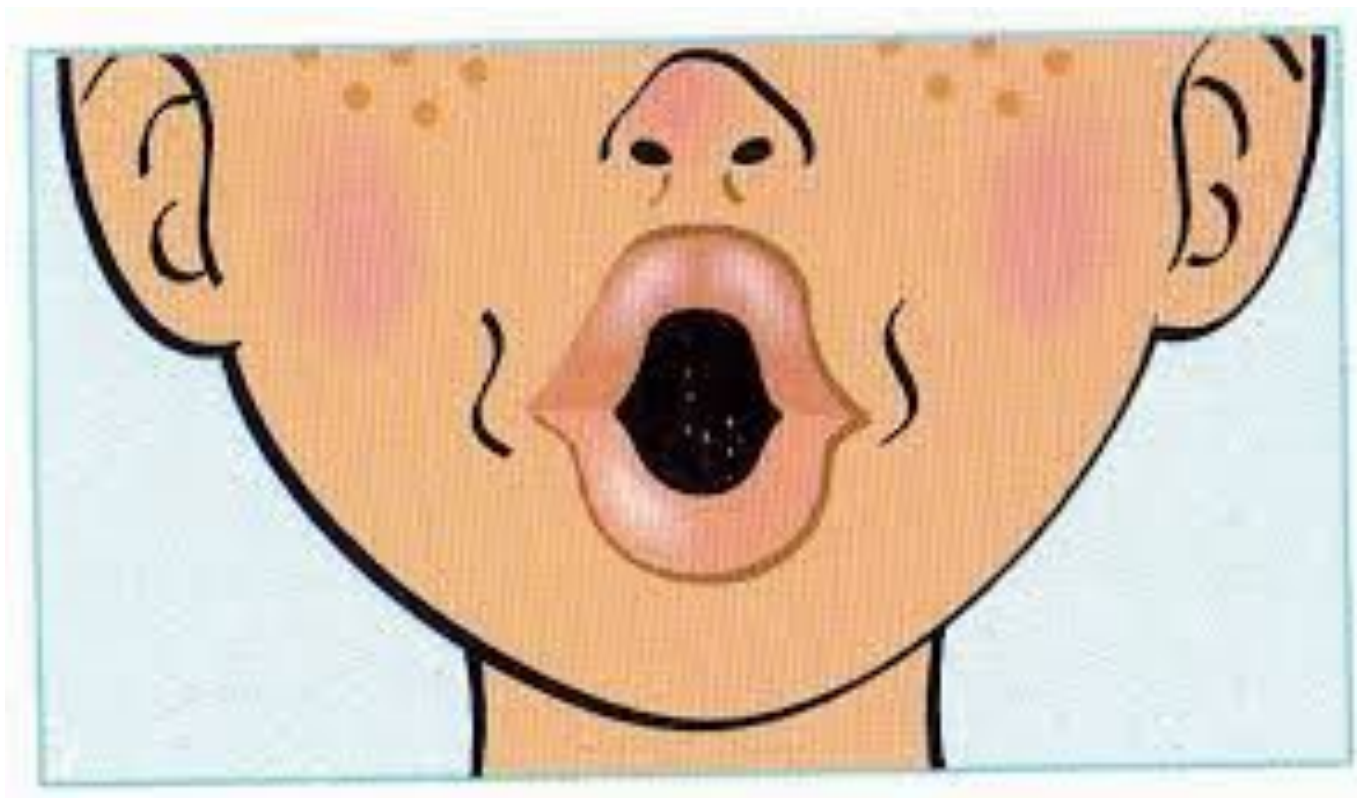

[ə] ~ [ø] = bouche pour dire [o], mais on dit [e]



[i] = comme le **i** de *idiota*



[œ] = bouche pour dire [ɔ], mais on dit [ɛ]



[u] = comme le **u** de *urso*

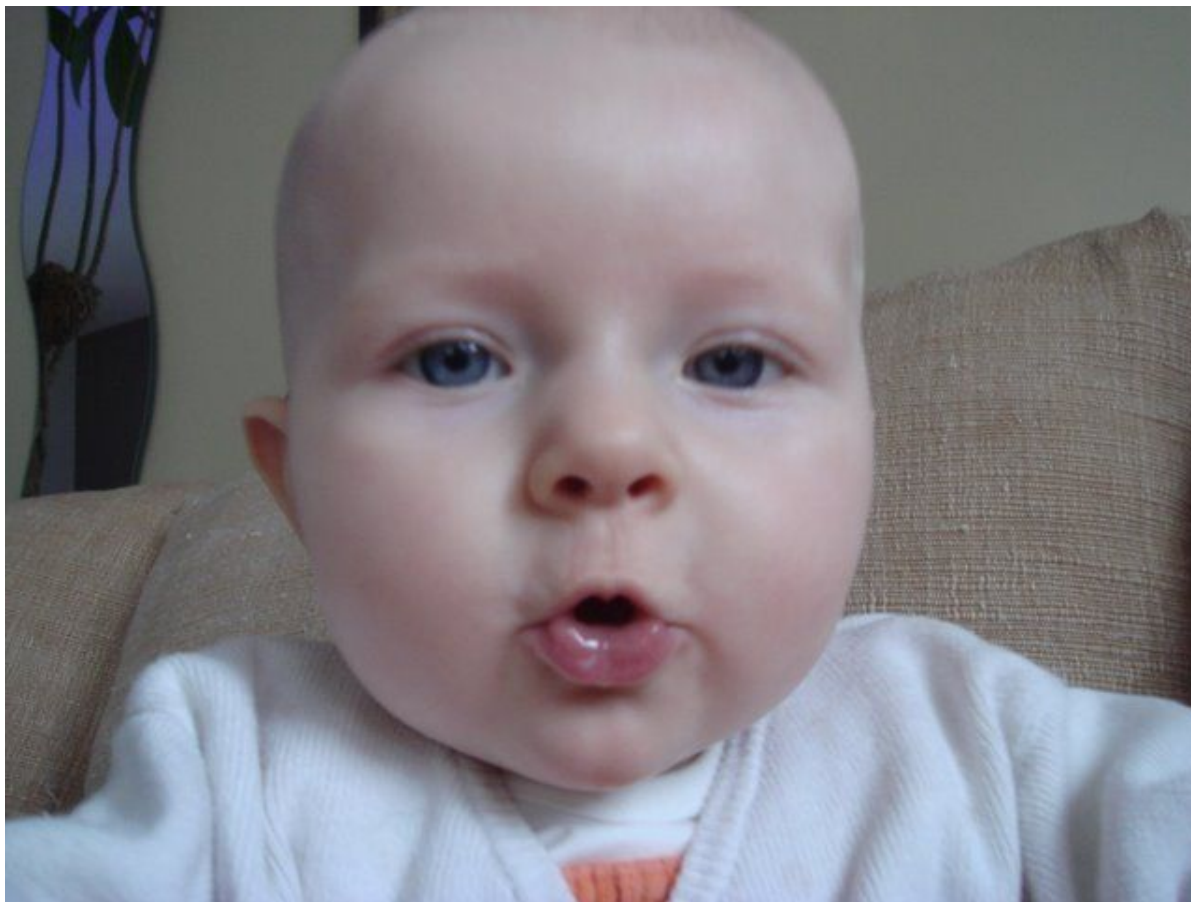

[y] = bouche pour dire **[u]**, mais on dit **[i]**



[ã]



[œ̃] ~ [ɛ̃] = [ɛ] nasal



[̃] ~ [õ] = [ɔ] nasal



Les semi-voyelles

- [j] = comme le **i** de *pai*
- [w] = comme le **u** de *água*
- [ɥ] = huit