«Могуш, парг1ат араволуш,
И суьйренаш хьайн елахь,-
Варий, доттаг1, дийна волуш,
Хьайн ирс дац ма алалахь!». (I. Ш.Мамакаев)

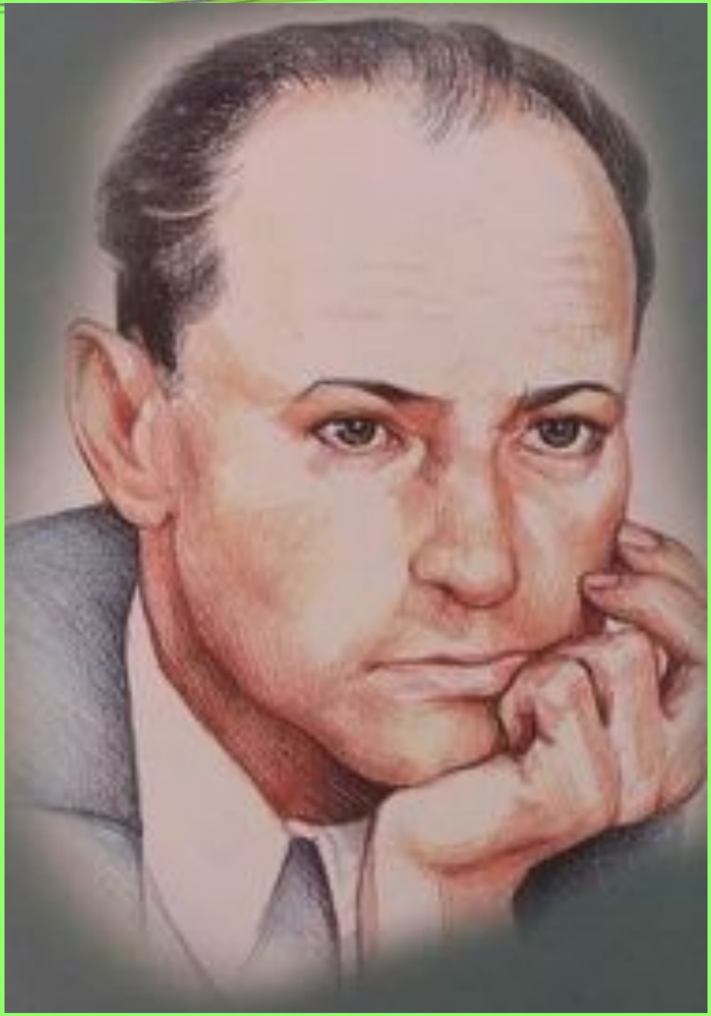

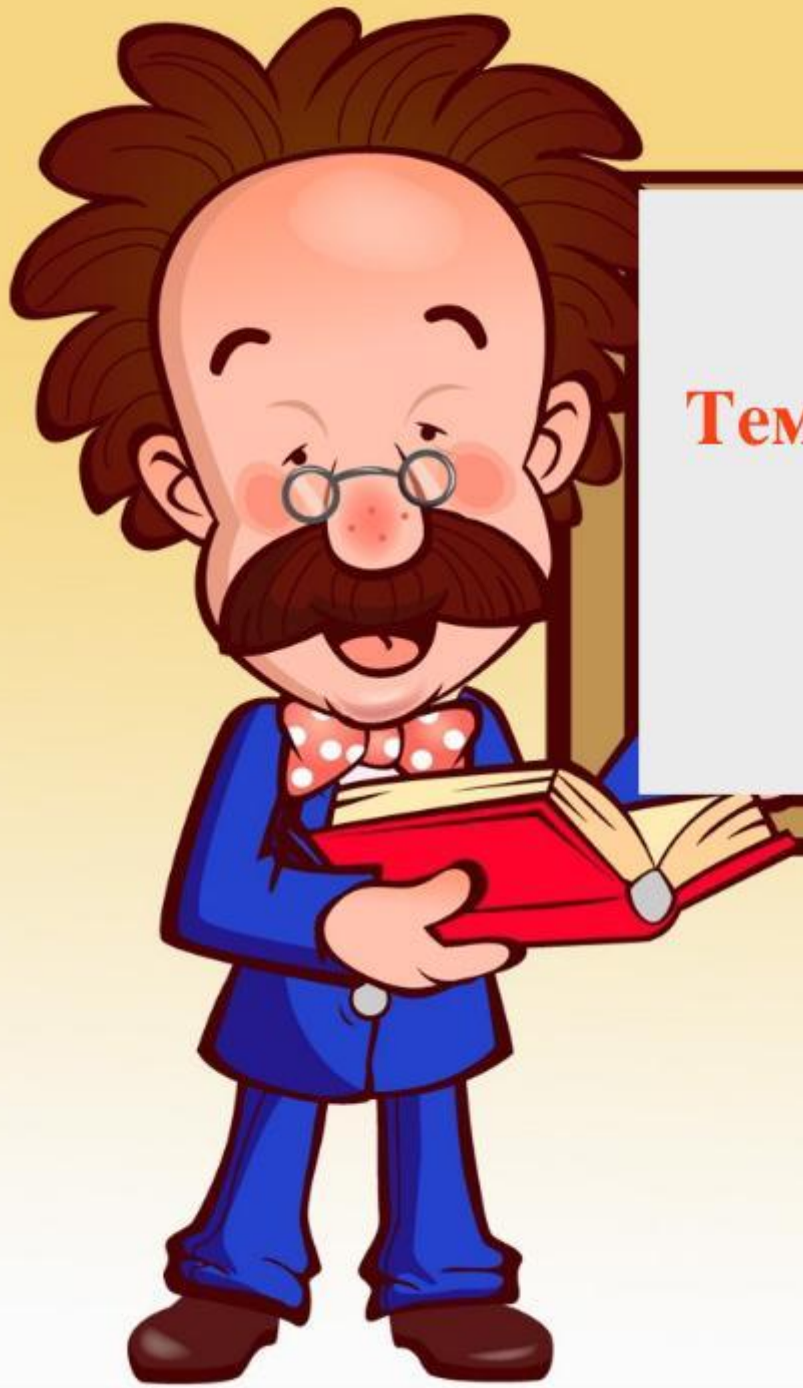

Урок-ринг

Тема: I.Ш. Мамакаевн дахар а, кхолларалла а.

Хьехархо Дакаева З.С.

ГБОУ «Центр образования»

Prezentacii.com

Урокан 1алашо

І.Ш Мамакаевн дахарх а, кхоллараллех а долу хаарш карладахарца т1едузар.
Дешархойн дозуш долу къамел кхиор.
Литературе болу безам ч1аг1бар. Берийн ойла дешарна т1еерзор.

Урокан тайпа: 1амийнарг т1еч1аг1дар

Шовкъ кхоллар.

Х1окху дуьнен чохь ваха уггар ч1ог1а оьшуш ерг х1ун ю? (Парг1ато)

Дешнаш т1ехь болх

Ринг – *боксах латаран жима майда. Ринг 5 раундех лаьтта.*

Раунд – *Латаран цхьа т1елатар.*

I раунд. Биографически.

II раунд. Поэтически.Хьан дукха?

III раунд. Ешархойн конкурс.

IV раунд. Хаьий хьуна?

V раунд. Жам1 дар..

I раунд.
Биографически.

1. Гайта I.Ш. Мамакаевн сурт

B

D

A

C

2. Маца вина I.Ш.Мамакаев

A 1901-1970

B 1898-1945

C 1918-1958

D 1910-1978

- Мичахь вина I.Ш. Мамакаев

A Г1ойт1ахь

B Шуьйтахь

C Лаха-Неврехь

D Мескетахь

- Ц1е яккха цо дешначу дешаран заведенин.

Чувоьллина мел хан яьккхина Мамакаев 1аьрбис?

- **Мел ваьхна яздархо?Муха кхелхина?**

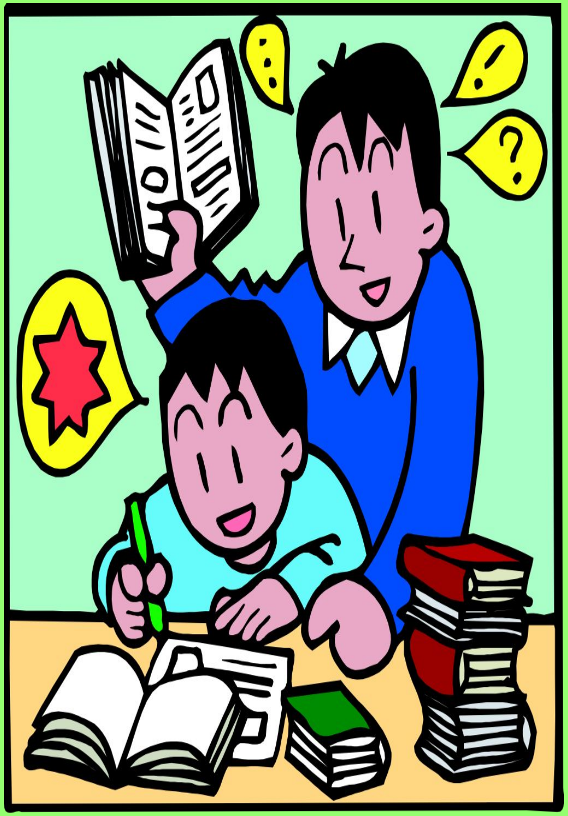

II раунд. Поэтически. Евзий шуна яздархочун произведенеш ?

Муьлхачу жанрашкахь произведенеш ю I.Ш. Мамакаевн?

- *Дуьххьара араяьллачу стихотворенин ц1е?*

Стенах лаьцна ю «Винчу юьрта» повесть?

- Яздархочун доттаг1ийн ц1ерш яха.

Яздархочун произведенин коьрта тема х1ун ю?

- Уггар хьоме мила хилла яздархочунна?*Муьлха стихотворени лерина цо цунна?*

Нисъе х1окху байтийн рог1алла

Акхтаргийн, диттийн,
IиндагIаш лахделла
Хьо гарна кхоьруш,
Сайний бен кхечунна
Теркан хийистехь,
Лаьтта со тогIи чохь,
Миноташ лоьруш.
Хьо йогIур ю моьттуш,

III раунд.
Ешархойн конкурс.

IV раунд.

Хаьий хьуна?

А) «Нохчийн лаьмнашкахь» поэмин турпалхой.
Б) Стенах лаьцна ю поэма?

В) Иллюстрацешца болх.

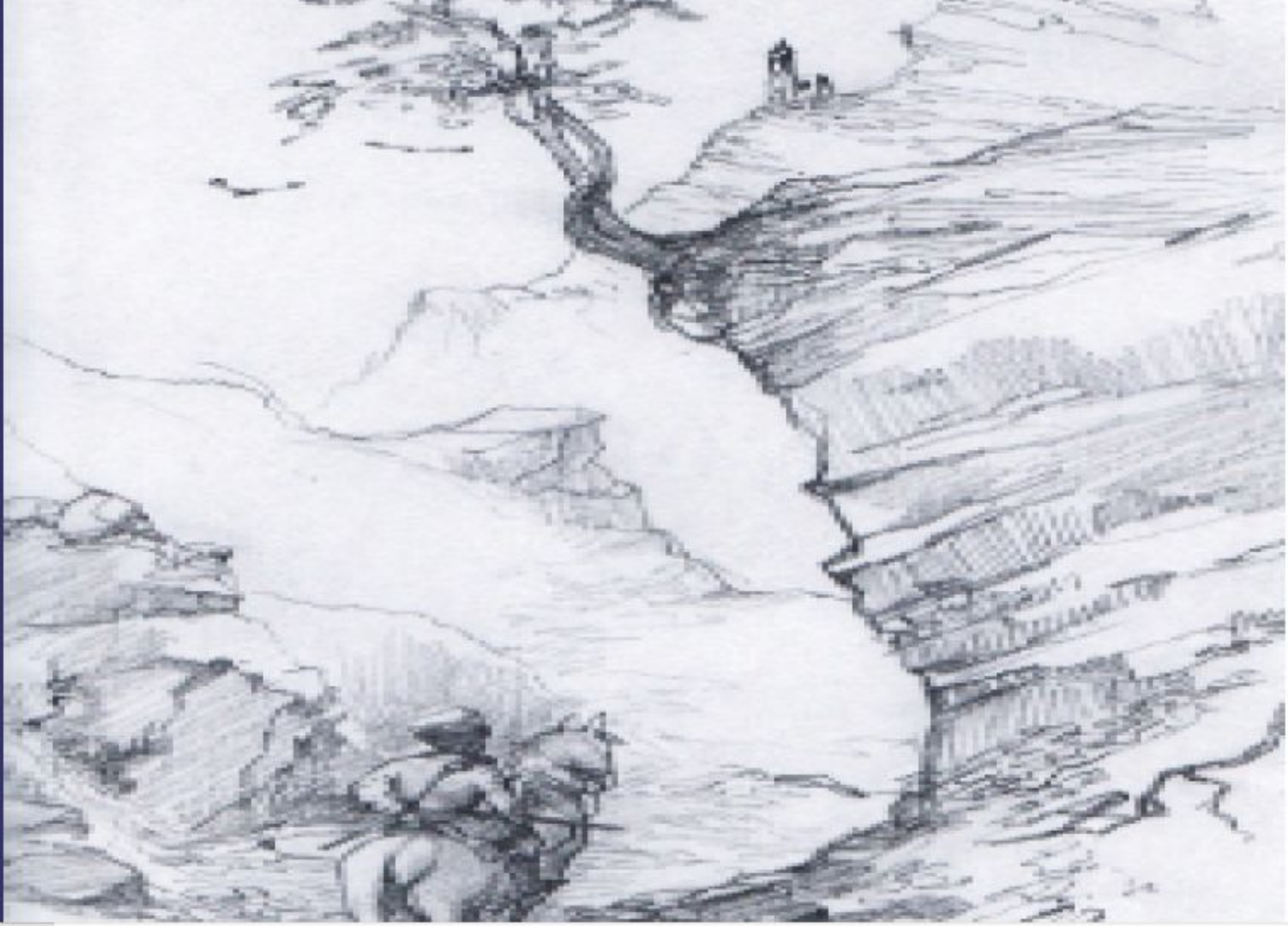

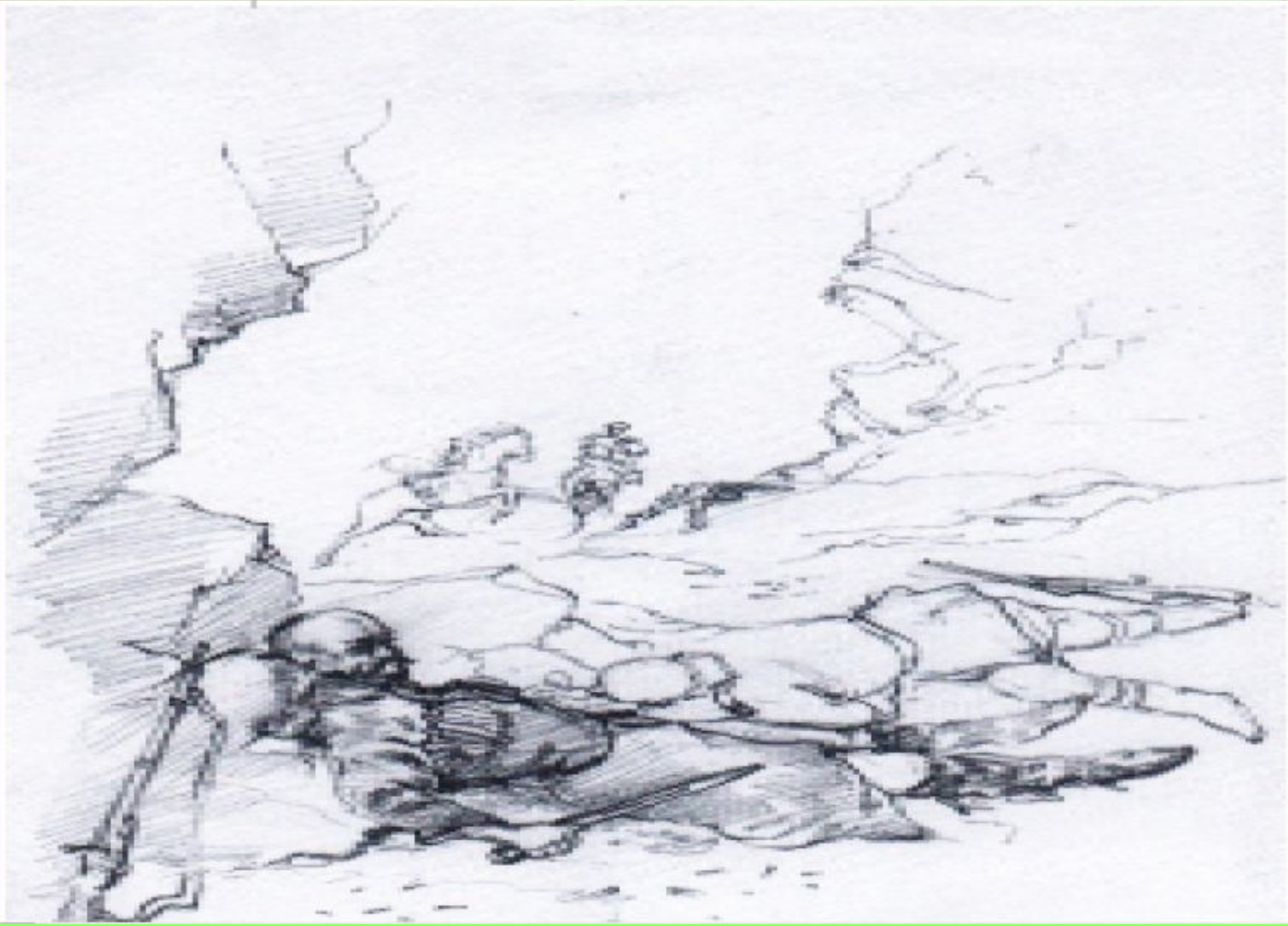

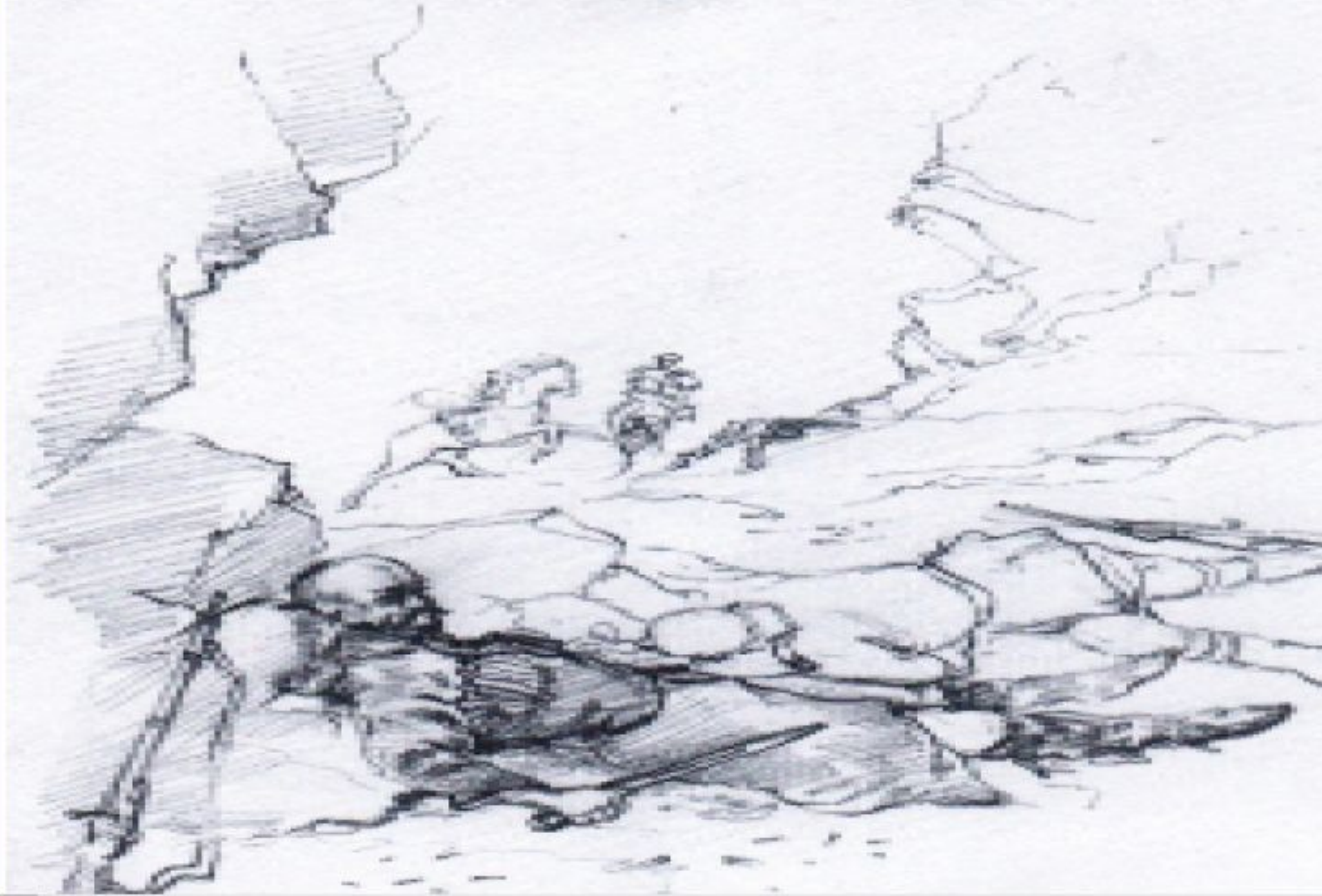

V раунд.
Жам1 дар.

Кхин цкъа а тибам байша эпиграфан. Мамакаев Іаьрбин поэзи къоман дахарх лаьцна ю. Халкъан ойланаш, сатийсамаш, адамийн хазахетарш, церан деган 1ийжамаш бу поэтан произведенийн чулацамехь берш. Дахаран дуккха а аг1онийн ойла йо поэта: даймохк, даймехкан 1аламан исбаьхьалла, стеган вахаран 1алашо.

Мамакаев Іаьрбин ерриг кхоллараллех чекхболу шен дахмахках, къомах болу дегалазам. Даймехкан дуьхьа вехаш ву цуьнан лирически турпалхо. Цуьнан ойланаш даимна даймахках хьерчаш ю, ша вина мохк, даймехкан 1алам, цуьнан адамаш хьоме ду цунна.

Рефлекси

Муха хийти шуна вайн урок?

- Со реза ву айса бинчу балхана.

- Со д1оггара реза вац айса бинчу балхана.

ЦIахь бан болх:

Язъе сочинени-дийцаредар «Iаьрби Мамакаевн кхолларалла»