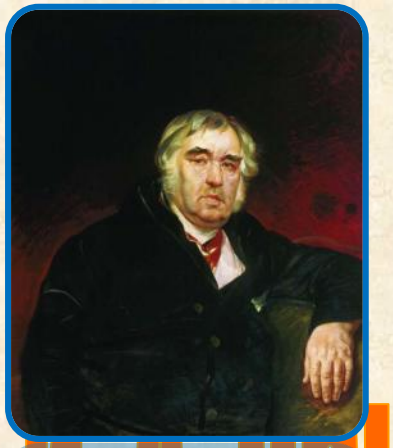

Литературное чтение
3 класс

И. А. Крылов "Стрекоза и Муравей"

Топорова Алевтина Вениаминовна
Учитель начальных классов
МБОУ Комаровская СОШ
Оренбургской области

http://aida.ucoz.ru

Раздел 1.

Труд человека кормит, а лень портит

http://aida.ucoz.ru

НАВИ ВОЛЫРК

http://aida.ucoz.ru

Иван Андреевич Крылов (1749-1844)

http://aida.ucoz.ru

Памятник Крылову в Санкт-Петербурге

http://aida.ucoz.ru

Речевая разминка

Вопиет о сладкой воде
Вертолёт к судьбе.
Хвостик, крылья и
глаза
Это продукт

Вопиет о сладкой воде
Вертолёт к судьбе.
Хвостик, крылья и
глаза
Это продукт

http://aida.ucoz.ru

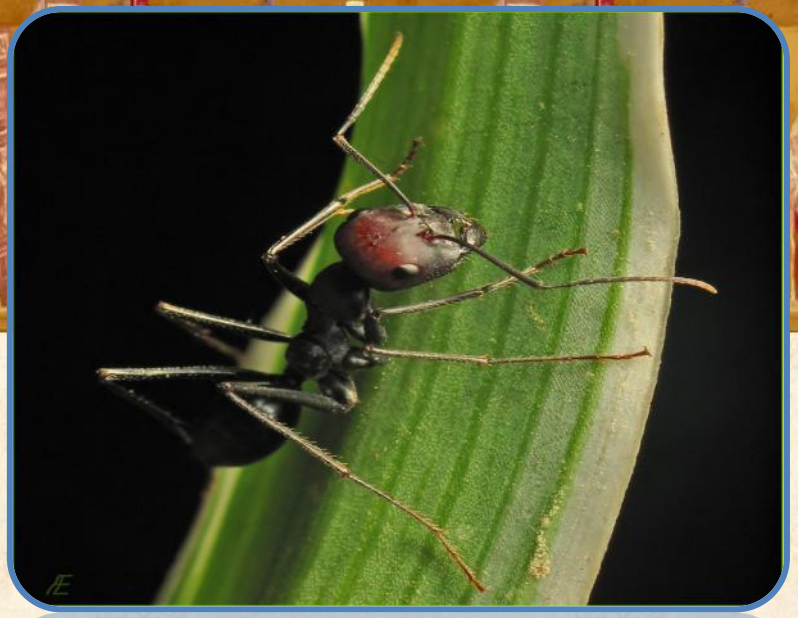

http://aida.ucoz.ru

http://aida.ucoz.ru

Басня «Стрекоза и Муравей»

http://aida.ucoz.ru

попрыгунья

лето красное

оглянуться не успела

зима катит в глаза

померТвело чисто поле

злой тоской удручена

до вешних дней

голову вскружило

мурава

http://aida.ucoz.ru

«Ты всё пела? Это дело:
Так поди же попляши!»

http://aida.ucoz.ru

http://aida.ucoz.ru

- Поспешишь – людей насмешишь.
- Скучен день до вечера, коли делать нечего.
- Делу – время, потехе - час.

http://aida.ucoz.ru

Домашнее задание (на выбор)

1) Читать басню наизусть.

2) Придумать свой конец басни, если бы Муравей всё-таки пустил Стрекозу к себе жить.

3) Найти и прочитать басню Л.Н. Толстого, которая тоже называется "Стрекоза и Муравей", и сравнить её с басней И.А.Крылова.

4) Инсценировать басню.

http://aida.ucoz.ru

Самооценка

Интересно – неинтересно;
Устал – не устал;
Доволен собой – не очень доволен собой;
Старался – не старался;
Волновался на уроке – не волновался.

http://aida.ucoz.ru

Спасибо за урок

http://aida.ucoz.ru