БУКВЫ Аа, Оо

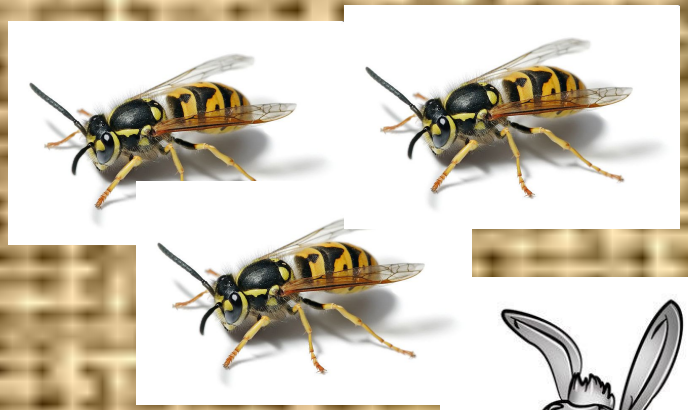

Что надо говорить, когда доктор осматривает тебе горло?
(А-А-А)

A

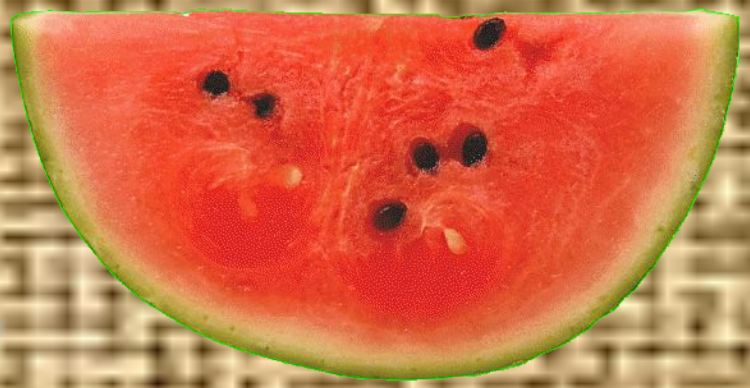

Как охают больные? (ОХ-ОХ!)

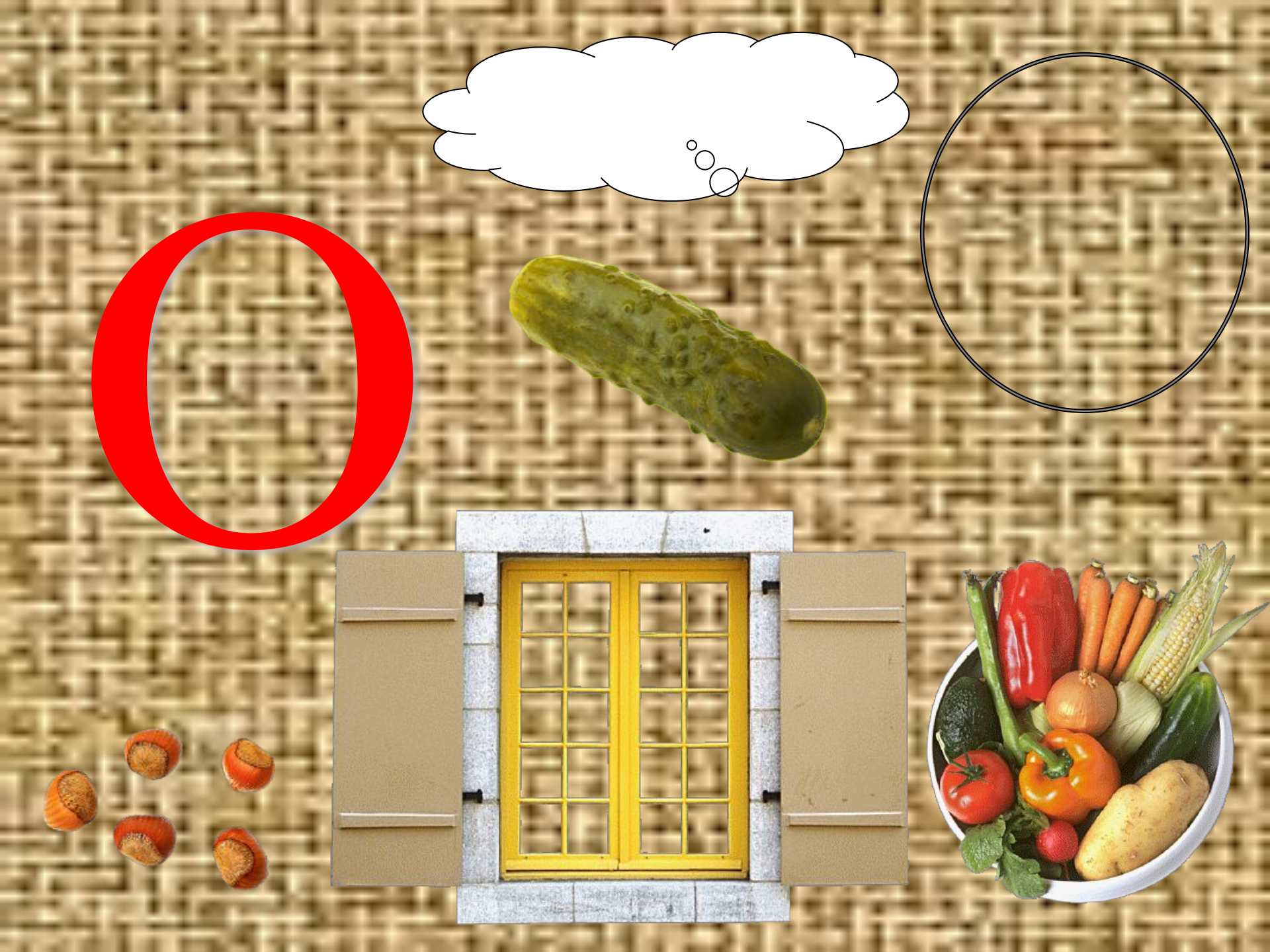
O

Аа

Это старый наш знакомый:
Он живет на крыше дома –
Длинноногий, длинноносый,
Длинношеий, безголосый.
Он летает на охоту
За лягушками к болоту.

Оо
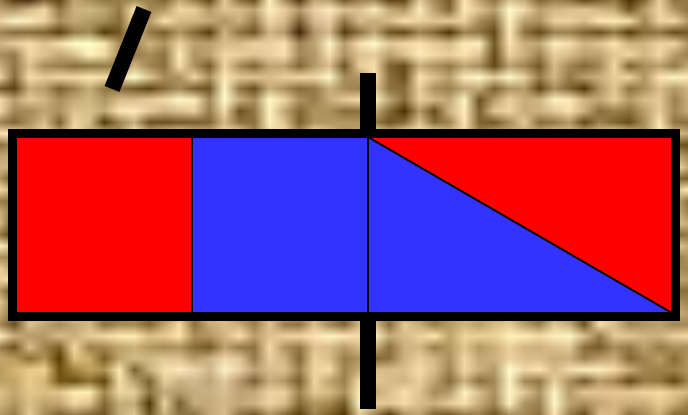
По горам, по долам
Ходит шуба и кафтан.