Урок литературного чтения 2 класс

Учебник "Родная речь" под редакцией Л.Ф.Климановой

1. Организационный момент

НАВИ ВОЛЫРК

Тема урока: "И.А.Крылов - великий русский баснописец. Басня "Лебедь, Щука и Рак".

Цель урока: **Научить определять басню как жанр литературы по характерным признакам (аллегоричность, мораль, поучительность), находить мораль в произведении, подбирать пословицы и соотносить их с текстом.**

Задачи урока:

1. Ознакомить учащихся с биографией Ивана Андреевича Крылова и с его баснями.
2. Приобщать детей к чтению басен.
3. Развивать эмоционально-эстетическое восприятие произведения.
4. Развивать и совершенствовать навыки выразительного чтения.
5. Обогащать словарный запас и способствовать развитию речи.

План урока:

1. Расшифровка темы урока.
2. Знакомство с биографией И.А.Крылова.
3. Физкультминутка.
4. Знакомство с новой басней.
5. Итог урока.
6. Домашнее задание.

2. Знакомство с биографией И.А.Крылова

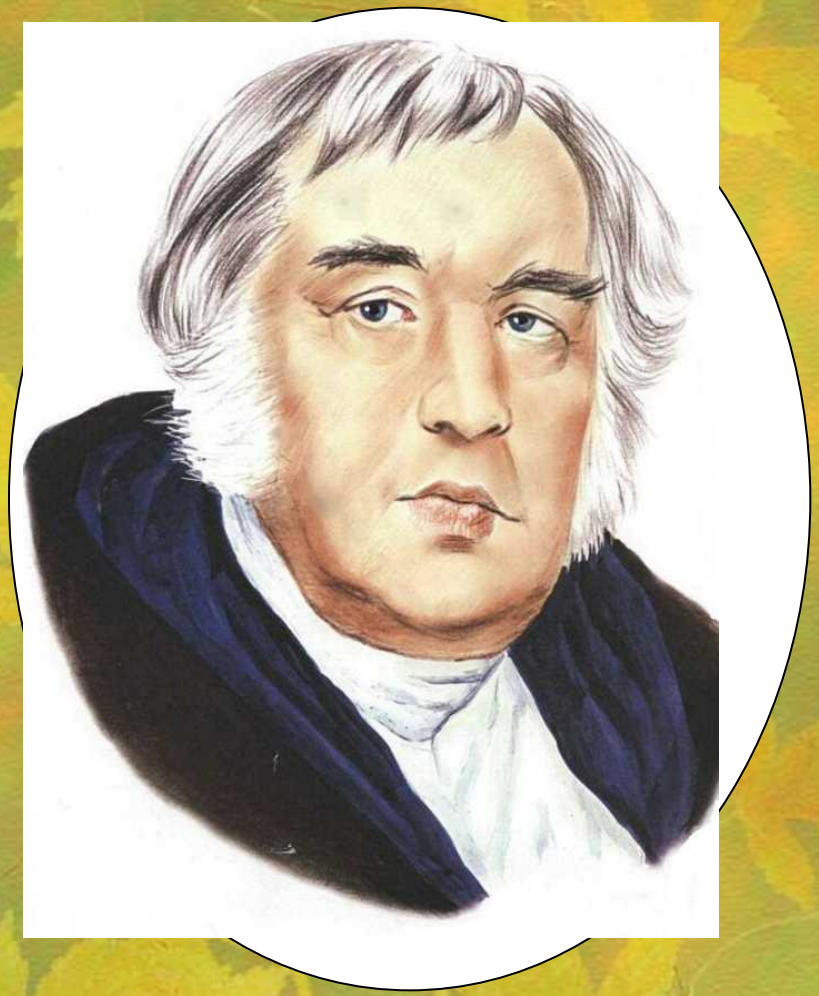

ИВАН АНДРЕЕВИЧ КРЫЛОВ

1769—1844

Памятник Крылову в Летнем саду Санкт-Петербурга

КРЫЛОВУ
1855

«Лебедь, Рак и Щука»

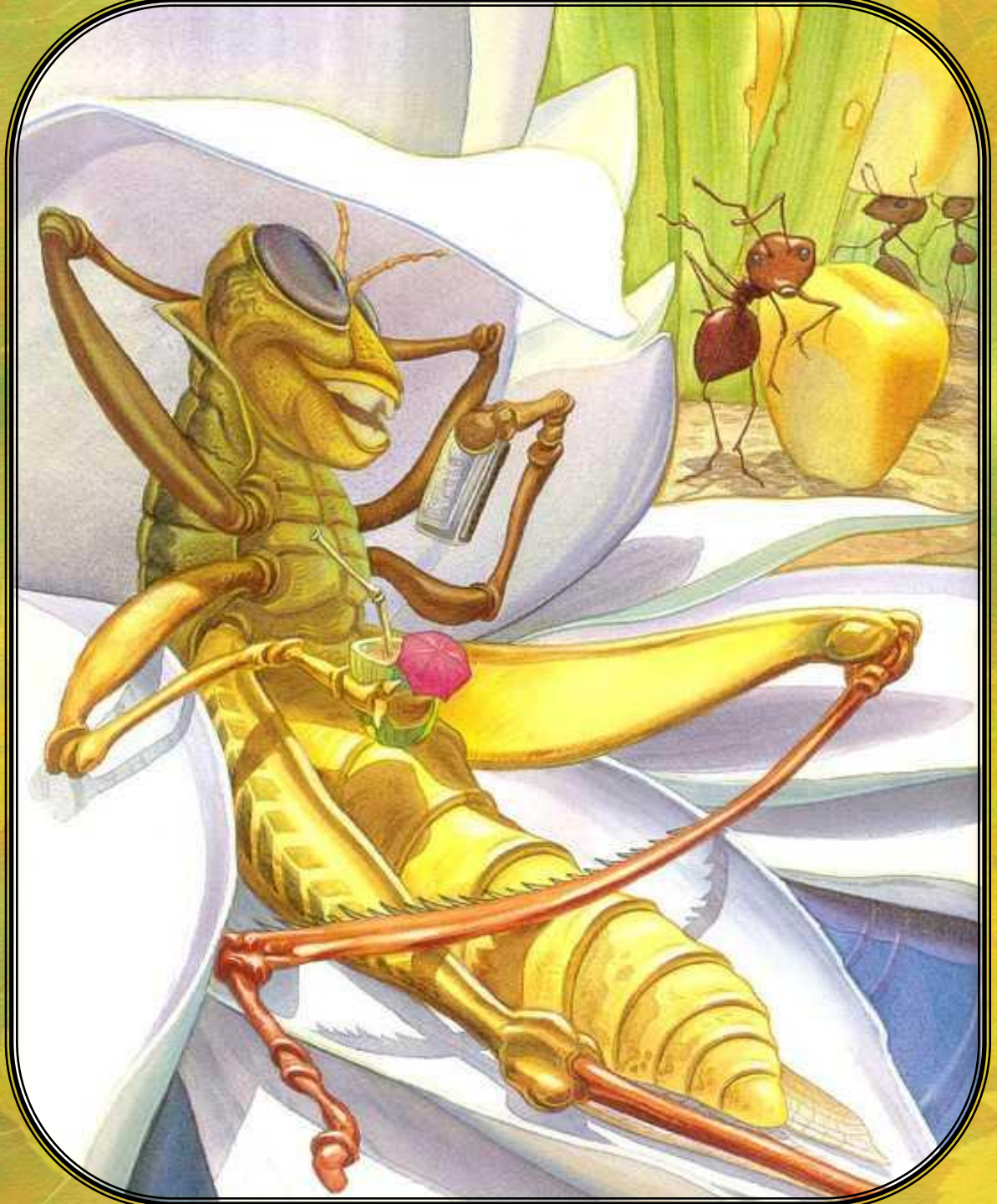

«Стрекоза и Муравей»

«Мартышка и Очки»

«Ворона и Лисица»

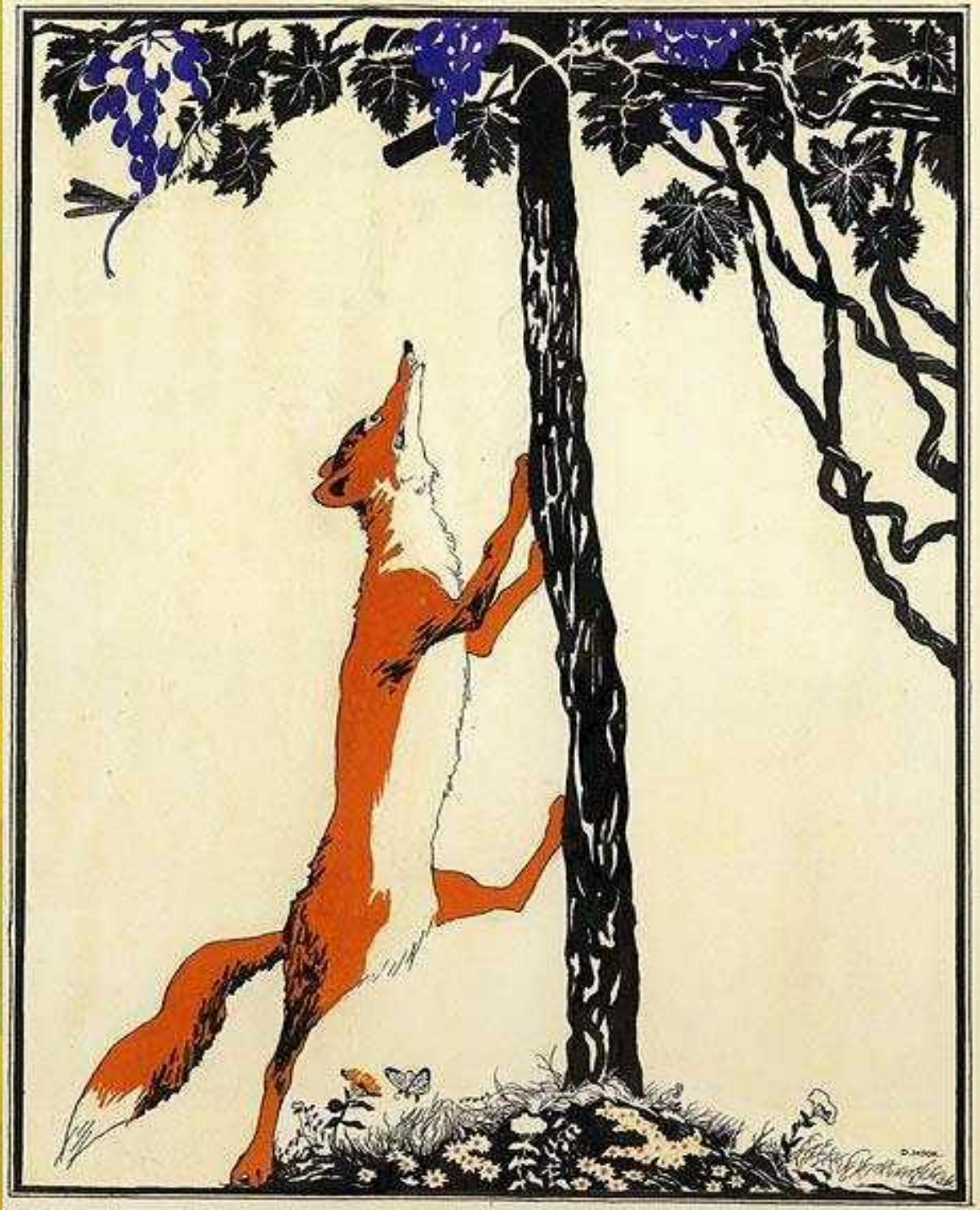

«Лисица и виноград»

«Квартет»

«Свинья под Дубом»

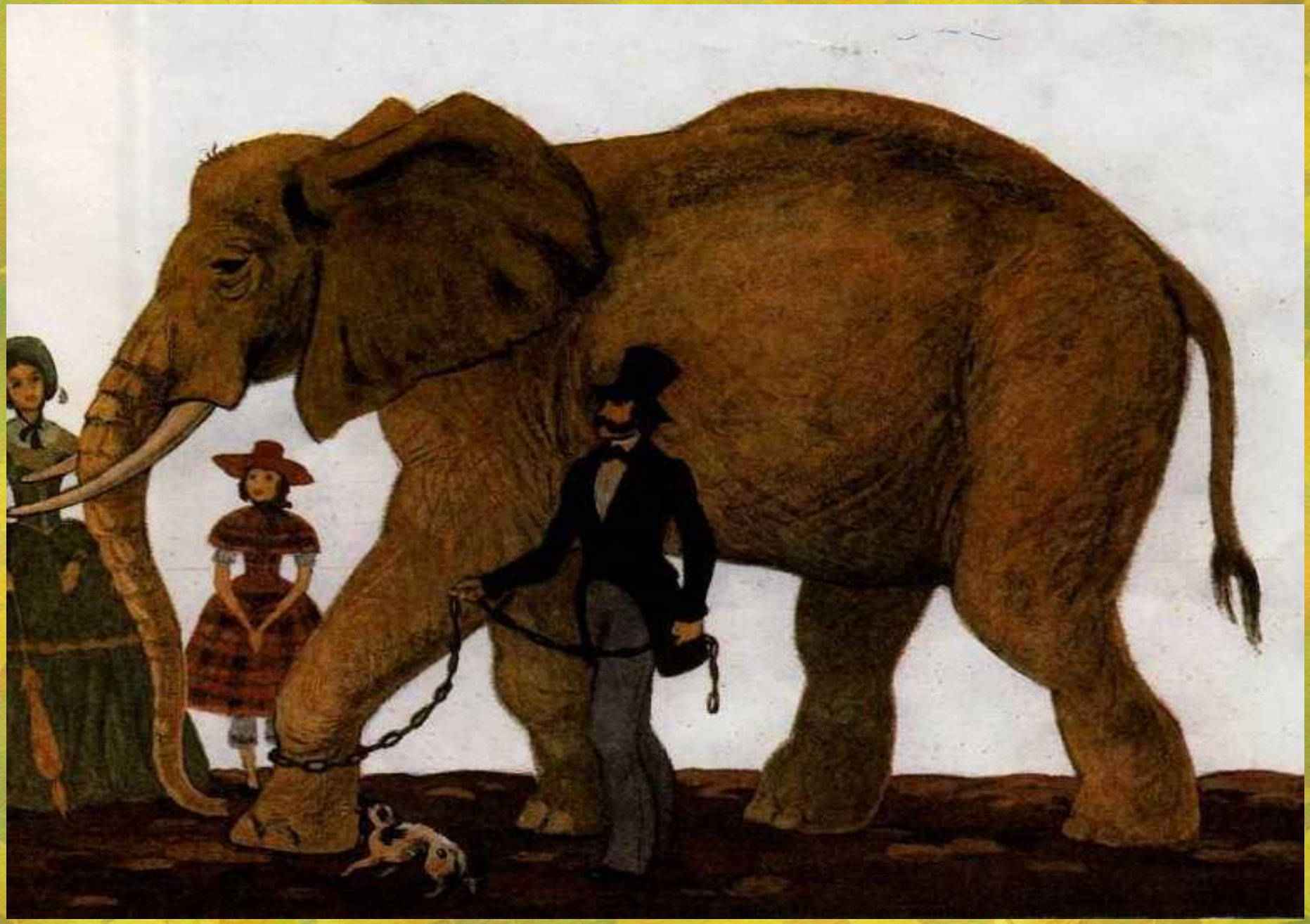

«Слон и Моська»

Басня

Аллегория (иносказание)

?

3. Физкультминутка

Нёс однажды Муравей
Две травинки для дверей.
На полянке под кустом
Муравьишка строит дом,
Лишь снежок запорошит,
Стрекоза к нему спешит.
- Ты, Кума, не торопись,
А за дело-ка возьмись.
Раз, два, три, четыре, пять –
Начинаем приседать!

4. Знакомство с новой басней

4. Знакомство с новой басней

Незнакомые слова

Лад – согласие, мир, порядок.

Поклажа – уложенные для перевозки вещи, груз, багаж.

Воз – колёсная повозка или сани с кладью.

Впряглись – в повозку, в телегу; принялись за трудную работу.

Ныне – теперь, в настоящее время.

(*Толковый словарь С.И.Ожегова)*

"Дружно-не грузно, а вдвоём-хоть брось"

БАСНЯ

– это краткое иносказательное нравоучительное стихотворение, рассказ.

(Толковый словарь С.И. Ожегова)

Басня

Аллегория (иносказание)

Мораль (нравоучение)

5. Итог урока

Какой автор был главным героем нашего урока?

«Крылов – это имя нам дорого с детства:

И знает Крылова любой человек –

Дедушка нам оставил наследство,

Которое светит из века в век…»

В.И.Лебедев-Кумач

6. Домашнее задание

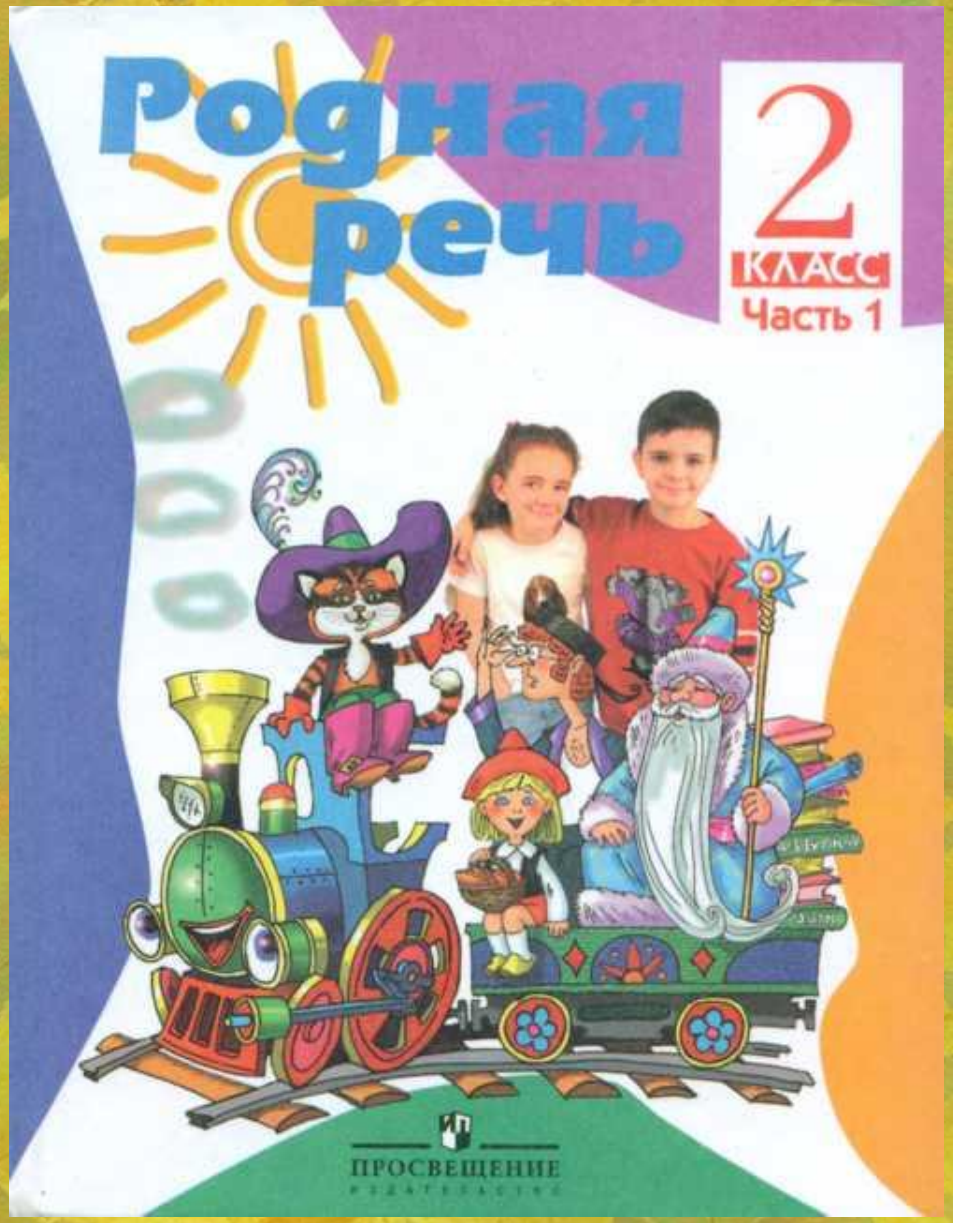

Стр. 104.
Басня И.А.Крылова
«Лебедь, Рак и Щука»
- выучить наизусть.

Вы молодцы!

Всем спасибо