# Презентация к урокам по сказкам А.С.Пушкина

В 4 классе
По ОС «Школа 2100»

Автор: учитель начальных классов
ГБОУ СОШ №514 Калининского района Санкт Петербурга
Бабакина Е.В.

# «Солнце русской поэзии»

**Александр Сергеевич Пушкин**
**( 1799 – 1837 )**

# «У лукоморья …»

# Родители А.С.Пушкина

- Надежда Осиповна

- Сергей Львович

- **Маленький Саша**

- **Дом в Москве, где родился поэт**

# Родовое гнездо Пушкиных

Михайловское

Мария Алексеевна Ганнибал – бабушка поэта

Няня Арина Родионовна

Памятник Пушкину с бабушкой.

# Царскосельский лицей

В 1937 году Детское (Царское) Село
переименовано в Пушкино,
сейчас это город Пушкин.

В 1811 году в Царском селе открыт первый
в России лицей для дворянских детей.

# В Царскосельском лицее

Один из первых учеников лицея, Александр Пушкин, провел здесь 6 лет.

# «Пушкин на лицейском экзамене в Царском Селе 8 января 1815 года»

**И.Е..Репин написал картину к 100-летию Лицея (1911 год)**

# Памятник Пушкину

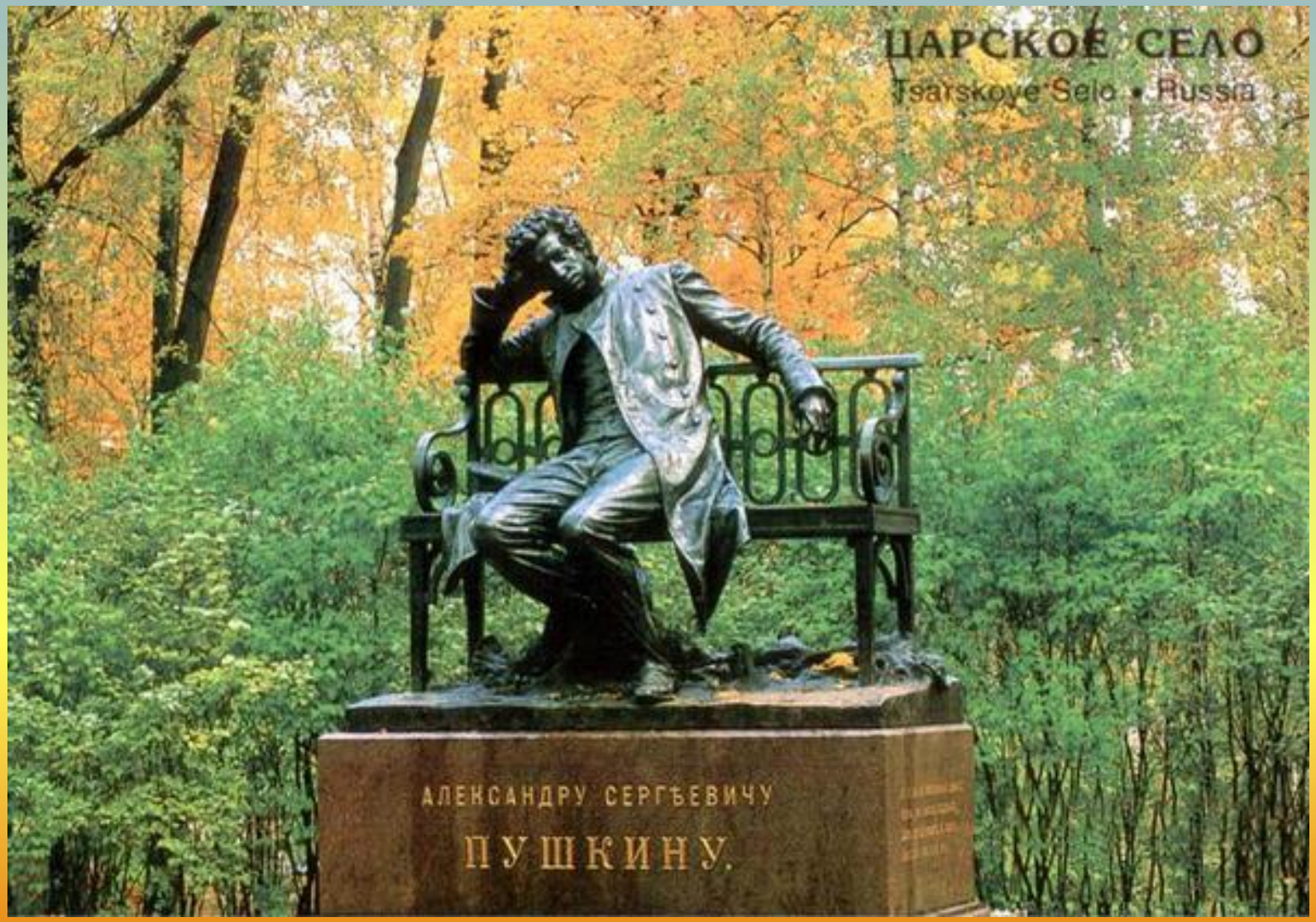

# Жена и дети А.С.Пушкина

**Наталья Николаевна**

**Дети**

# Сказки Пушкина

# Обложки книг со сказками А.С. Пушкина

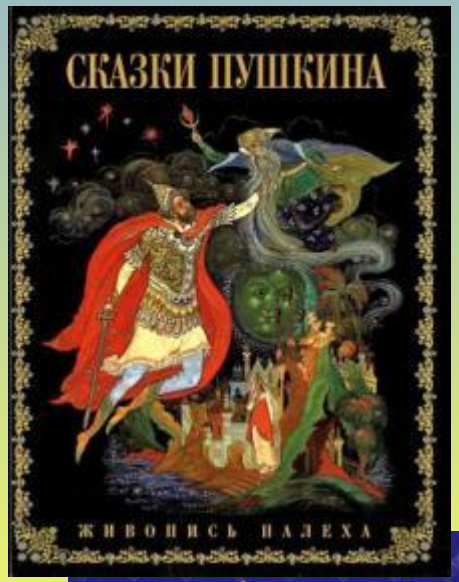

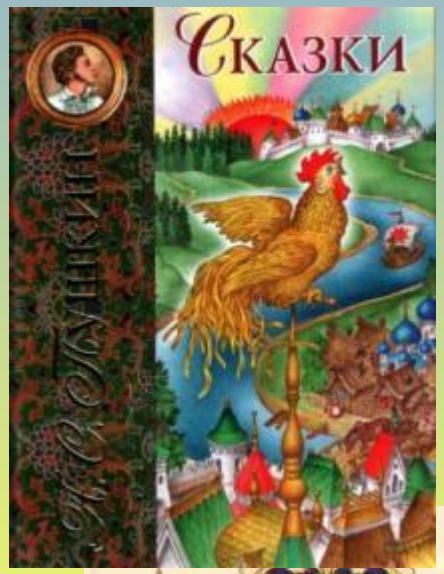

«Сказка о царе Салтане…» - самая добрая и просторная.

# Проверь себя:

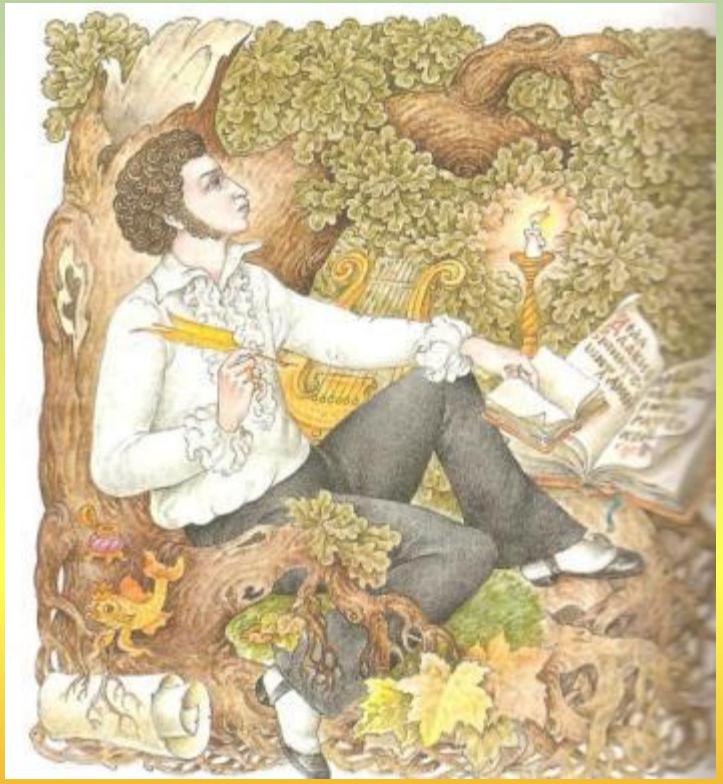

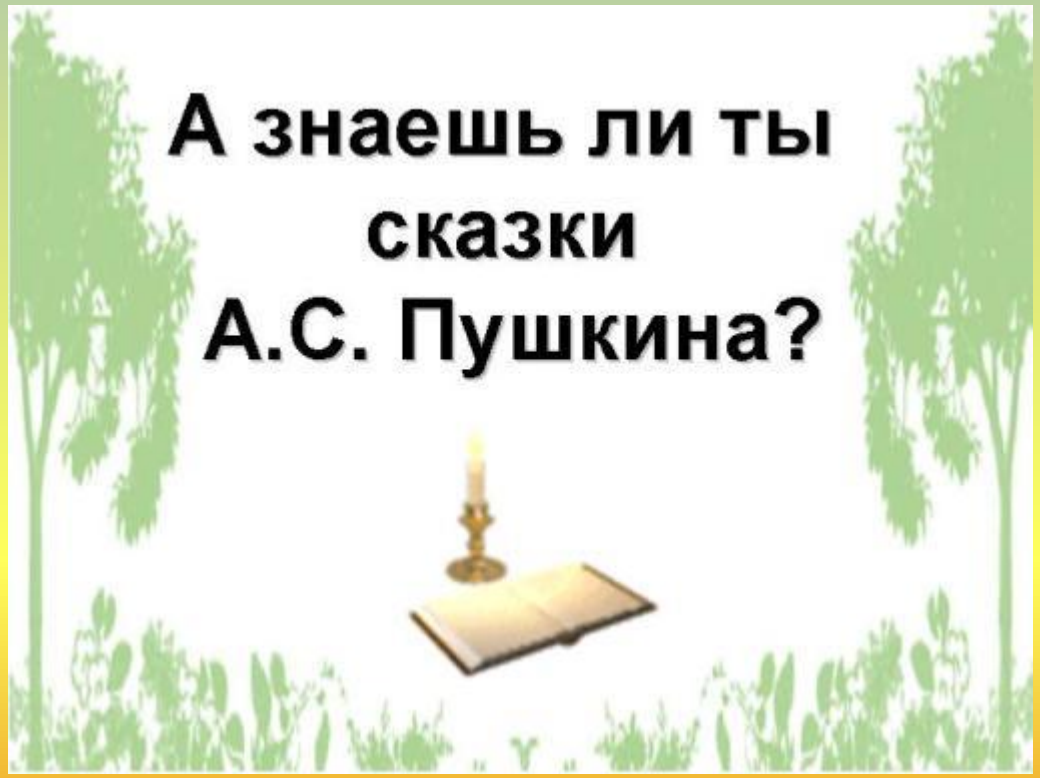

- « Сказка о рыбаке и рыбке»
- «Сказка о попе и работнике его Балде»
- «Сказка о мертвой царевне и семи богатырях»
- «Сказка о золотом петушке»
- «Сказка о царе Салтане…»

# «Солнце русской поэзии»

« Александр Сергеевич никогда
не подставляет лестницы
ни для кого из тех,
которые глухи к поэзии»
Н.В.Гоголь

« Победителю – ученику от
побежденного учителя…»
В.А.Жуковский