Отдыхаем по-летнему Культурно затейно!!!

ЗАТЕЯ - 2006

«Дикарки от культуры»

На турслёт приехали
люди-дикари,
С виду не ужасные,
добрые внутри.

Весь покрытый зеленью
абсолютно весь,
Островок идиллии на
Любляне есть.

«Дикарки от культуры»

2006

УБЕДИТЕСЬ ВЫ НЕ РАЗ НАШЕ ПЛЕМЯ – ВЫСШИЙ КЛАСС

2006 «Дикарки от культуры»

«Дикарки от культуры»

2006

Аксёнова Людмила – вождь племени чу-чу,
Она все тропки знает. Бегай - не хочу.

2006 «Дикарки от культуры»

«Дикарки от культуры» 2006

2006

«Дикарки от культуры»

ЗАТЕЯ - 2007

Шальные бабки»

Бабки-Ёжки веселушки
Вам исполнили частушки.

Так скажите от души –
Разве мы не хороши???

2007

«Шальные – бабки»

Почему лесной народ собирается на слёт?
Чтобы всех повеселить
И подарки получить.

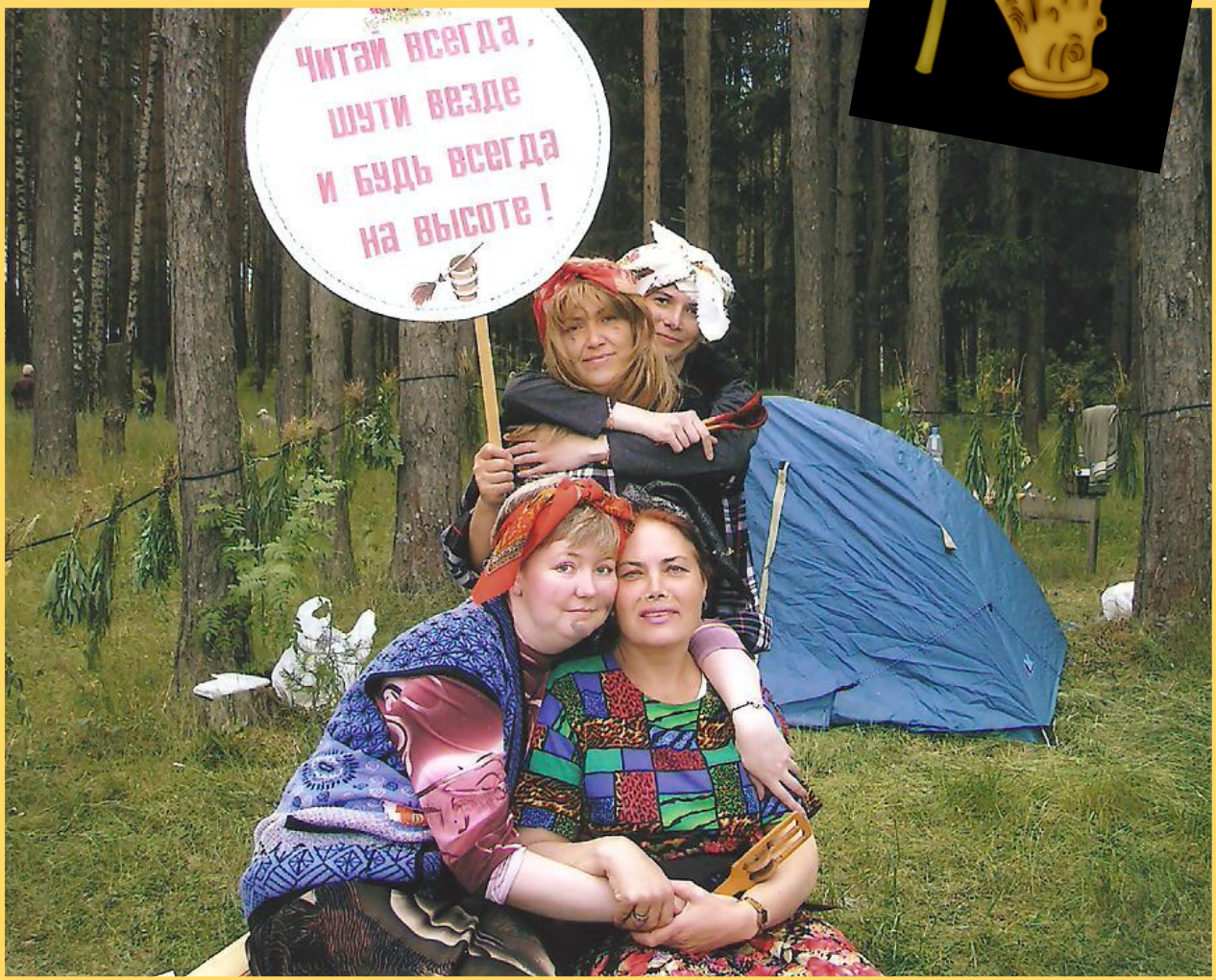

«Шальные – бабки»

2007

Ловкость рук и никакого мошенства

«Шальные – бабки»

Я царевича Ивана
В Третьяковку приглашала,
В крайнем случае в кино
А он уехал в казино.

2007

Как-то шла в
библиотеку
Да упала прямо в
реку.
Хорошо, что
Водяной
Меня встретил
под водой.

2007

Леший «СПИД-ИНФО» читает
И Горыныч – змей – «ПЛЕЙБОЙ»,
А Кикимора мечтает
О романах под луной

«Шальные – бабки»

2007

Хоть зовуся я ягой
Побеседуйте со мной
Я читаю прессу
Ради интересу

Прочитала я роман
Про любовь и про обман
На печи сидела
До утра ревела.

Бабки пойте, Бабки пойте
Бабки веселитеся.

А жюри пускай оценит
На что вы годитеся.

ЗАТЕЯ - 2008

«БИБЛИО - ГНОМЫ»

Добродушные гномы
Мы вам с детства
знакомы
Все вы сказку читали
про нас.

О «ЗАТЕЕ» узнали
И сюда прибежали
Поспешили
порадовать вас.

КУЛЬТУРУ В МАССЫ МЫ НЕСЁМ.
В ДРУЖБЕ С КНИГОЙ МЫ ЖИВЁМ

2008

Познакомиться мы рады
На поляне веселиться
И конечно без награды
Нам обидно возвратиться

«БИБЛИО – ГНОМЫ»

2008

Вот я гномик номер раз,
Рад приветствовать я вас

А по счёту я второй
Заводной и озорной

Третий гномик перед вами
Я совсем чуть-чуть упрямый

А четвёртый это я
И скажу вам не тая
Поворчать люблю друзья

Перед вами пятый гном
Я горжусь своим умом

А шестой весёлый самый
Пошутить люблю с друзьями

Девять гномиков и я
Вместе – дружная семья

2008

«БИБЛИО – ГНОМЫ»

«БИБЛИО – ГНОМЫ»

2008

2008

«Цыганочка с выходом»

2008 «БИБЛИО – ГНОМЫ»

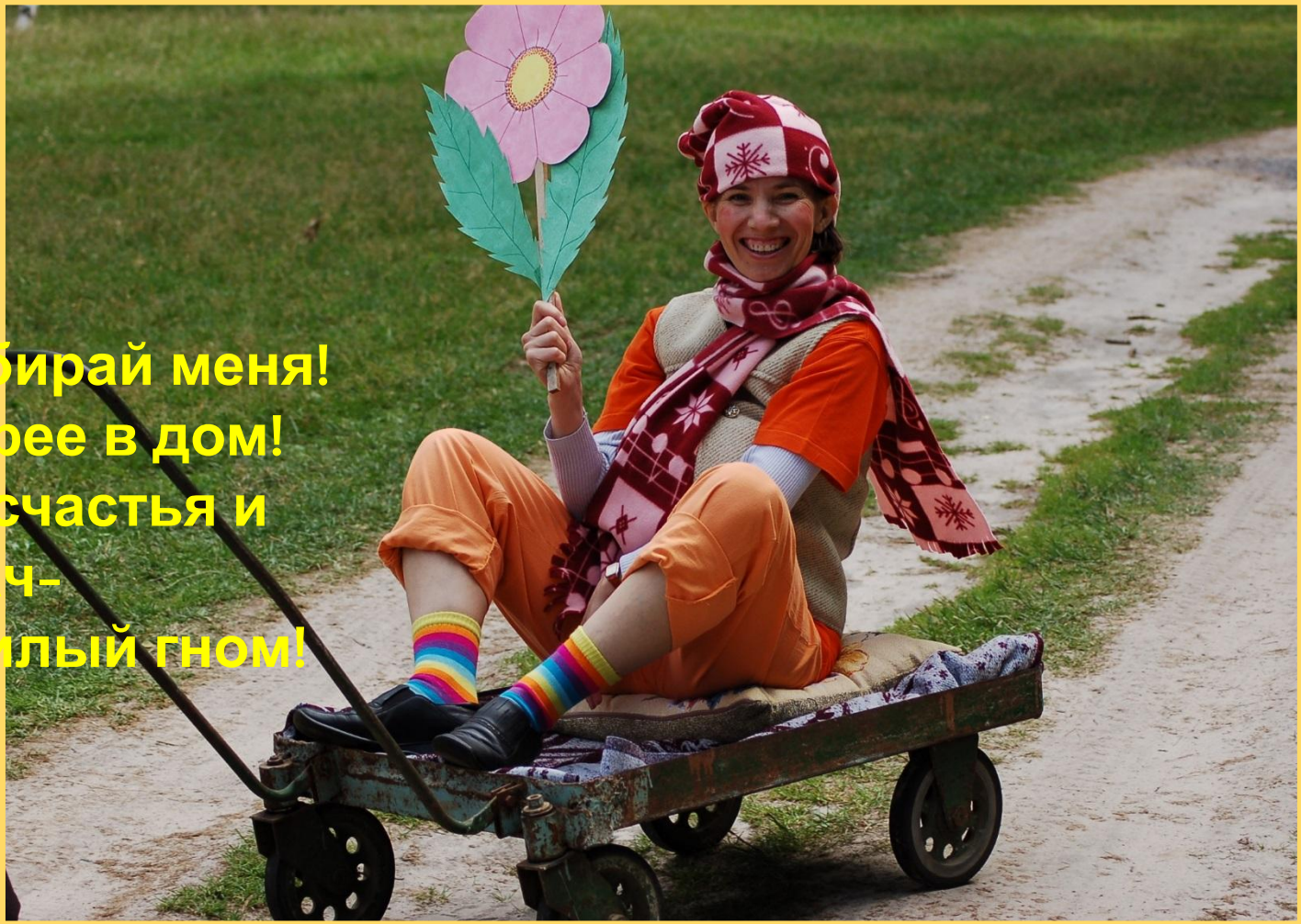

Не жди, а забирай меня!
Неси быстрее в дом!
Я символ счастья и удач-
Весёлый милый гном!

«БИБЛИО – ГНОМЫ»

2008

Чудо, как хороши!
А какие слова душевные

«БИБЛИО – ГНОМЫ»

2008

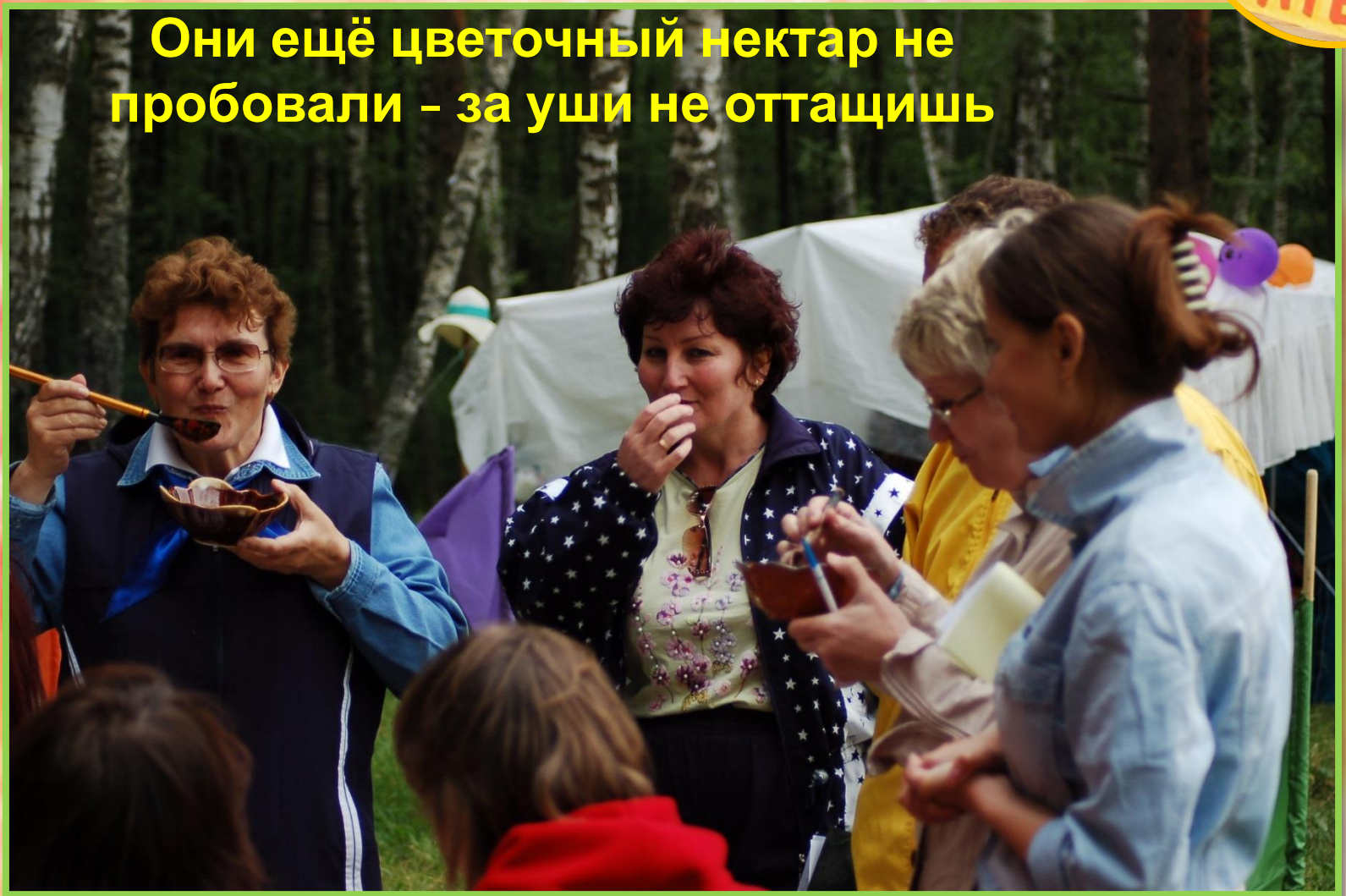

«БИБЛИО – ГНОМЫ»

2008

ну вот поели, можно и порезвиться (если мама отпустит)

«БИБЛИО – ГНОМЫ»

2008

ЗАТЕЯ - 2011 «ОТЛИЧНИЦЫ»

А мы до чтения охотники
И служим книге много зим и лет
Библиотечные работники
И шлём сердечный всем привет

«ОТЛИЧНИЦЫ» 2011

2011 «ОТЛИЧНИЦЫ»

–Ни одной звезды в телескоп не видно…
– Это потому, что все звёзды сегодня на Любляне

«ОТЛИЧНИЦЫ» 2011

Так, только бы кто не рассмешил, а то опять слова забуду…

Девочки, мы всё-таки и правда лучше всех

2011

«ОТЛИЧНИЦЫ»

Да здравствуют девчонки
С косичками и без!
Пусть солнце улыбнется
Им с голубых небес!

Да здравствуют худышки,
Да здравствуют толстушки,
Те, у кого сережки,
А на носу веснушки.

Мы всех вас поздравляем
И просим не сердится:
Не всем же удается
Мальчишками родиться!

ЗАТЕЯ - 2012

«Лоцманы Книжных морей»

Наша жизнь – сплошное море
То спокойно, то штормит

Лоцманы книжных морей

2012

То лишает вдруг покоя
А то счастьем одарит

2012

Лоцманы книжных морей

Лоцманы книжных морей

2012

Библиотека всем открыта
Книга вновь поможет вам!

2012

Лоцманы книжных морей

Утверждаю:
капитан
команды
Соболева Н.А.

МЕНЮ
на 16 июня 2012 г. (рыбный день)

Закуски

- бутерброды «От морфлота»
- салат «Витаминный» - от качки, приготовленный морячкой

1 блюдо

- уха из морского петуха

2 блюдо

- кусочки трески от морской тоски

Напитки

- ром «Отдать швартовые»
- рыбий жир

ЗАТЕЯ - 2014

«Василисы - Премудрые»

А мы прибыли на слёт,
По культуре сдать зачёт.
И не сомневаемся,
Что отлично справимся!

2014

Василисы - Премудрые

«Василисы – Премудрые энд Царь»

Танцуют ВСЕ!!!

2014

Сказка ложь, да в ней намёк,
Извлеки и свой урок.
Если очень потрудиться,
В жизни может пригодиться!

Терем Василис

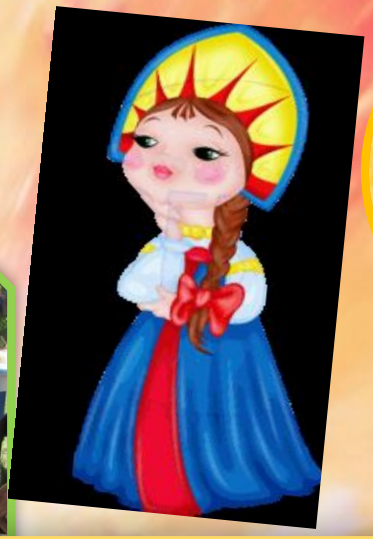

2014

И всё-то он в трудах,
наш царь-батюшка,
аки пчела!

2014

Уж эти мне артисты,
шашлык остывает, вод..
греется,
а они всё в образе, в образе…

«Василисы Премудрые»

2014

Это я то не така…

Посмотри и подивись
На прекрасных Василис.

2014

«Василисы Премудрые»

Бояре, а вы к нам пришли…

2014 «Василисы Премудрые»

«Василисы Премудрые»

2014

«Василисы Премудрые»

2014

Отдыхаем по-летнему Культурно затейно!!!