Повторение основных тем начальной школы

11 сентября
Классная работа
Урок
с Незнайкой

Автор учебника Н.Я Виленкин

НАУМ ЯКОВЛЕВИЧ ВИЛЕНКИН

Дорогие ребята!

Вы продолжаете изучать одну из самых древних и важных наук — математику. Многими математическими знаниями люди пользовались ещё в глубокой древности — тысячи лет назад. Они были необходимы древним купцам и строителям, воинам и землемерам, жрецам и путешественникам.

И в наши дни ни одному человеку не обойтись в жизни без хорошего знания математики. Рабочий и моряк, инженер и полевод, лётчик и домашняя хозяйка выполняют различные вычисления, используют электронные калькуляторы и более сложные и умные вычислительные машины.

Основа хорошего понимания математики — умение считать, думать, рассуждать, находить удачные решения задач. Все эти навыки и способности вы можете выработать, если будете настойчивы, трудолюбивы и внимательны на уроках, будете самостоятельно и с интересом заниматься дома. В этом вам поможет пособие «Математический тренажёр» (автор Жохов В. И.) и учебное интерактивное пособие «Математика» для 5-го класса.

В учебнике вы найдёте много интересных и полезных для себя сведений не только из области математики, но и из истории, техники, окружающего мира.

Любую тему вам поможет отыскать «Оглавление», а забытое понятие или правило поможет вспомнить «Предметный указатель».

В учебнике вы увидите различные условные обозначения. Их объяснения приведены на с. 3 и 4.

Желаем вам успехов в овладении тайнами сложной, но увлекательной науки МАТЕМАТИКИ.

Условные обозначения

— сведения, на которые надо обратить внимание.

— сведения, которые надо хорошо запомнить. Иногда они выделены шрифтом.

— правила и теоретические сведения, которые надо знать наизусть.

— в этом месте объяснительного текста можно остановиться, обдумать прочитанное, попытаться решить несколько упражнений по новой теме.

— вопросы к объяснительному тексту учебника.

— упражнения для работы в паре или группе.

— упражнения для поисковой, исследовательской работы.

— ссылка на задание из учебного интерактивного пособия*.

К — упражнения для работы в классе по теме данного пункта.

П — упражнения для повторения ранее пройденного материала. (Некоторые из этих упражнений имеют дополнительные номера: 1), 2), 3), 4) и т. д. Они предназначены для самостоятельной работы. При этом нечётные номера — это задания для 1-го варианта, а чётные — для 2-го варианта.)

Д — упражнения для домашней работы.

— рассказы об истории возникновения и развития математики. Не зная прошлого науки, трудно понять её настоящее.

Г По тому, как человек говорит, можно судить о его культуре и интеллекте, об умении думать. Поэтому учитесь говорить правильно. В этом вам помогут примеры и пояснения, данные в рубрике, отмеченной славянской буквой «глаголь».

Р В этой рубрике помещены задачи, помогающие учиться думать, рассуждать, делать наблюдения и выводы, расширяющие круг математических знаний и представлений.

М Чтобы изучение математики было успешным, чтобы учиться было интересно, нужно быть внимательным и сообразительным, уметь хорошо и быстро запоминать, обладать сильной волей. Эти качества можно развить. В этом вам помогут специальные игры и упражнения рубрики, отмеченной славянской буквой «мыслете».

* Речь идёт об учебном интерактивном пособии на CD-диске к учебнику Н. Я. Виленкина и др. «Математика–5», подготовленном Информационно-методическим центром «Арсенал образования».

Рассказ Незнайки

- Ребята, я очень спешил в школу. Встал порань часов граммов утра. Позавтракал, в литр километр молока. Отправился в школу. Расстояние не километров градусов. Утром было градусов прохладно, всего 10 часов … . тепла, поэтому я км/час быстро, со … час ростью 6 литров. Через 1 … . … метр я был в школе.

Всё понятно

Задание от Ромашки

- 310
- 26
- 7452
- 7690
- 4340

7507

3755

585

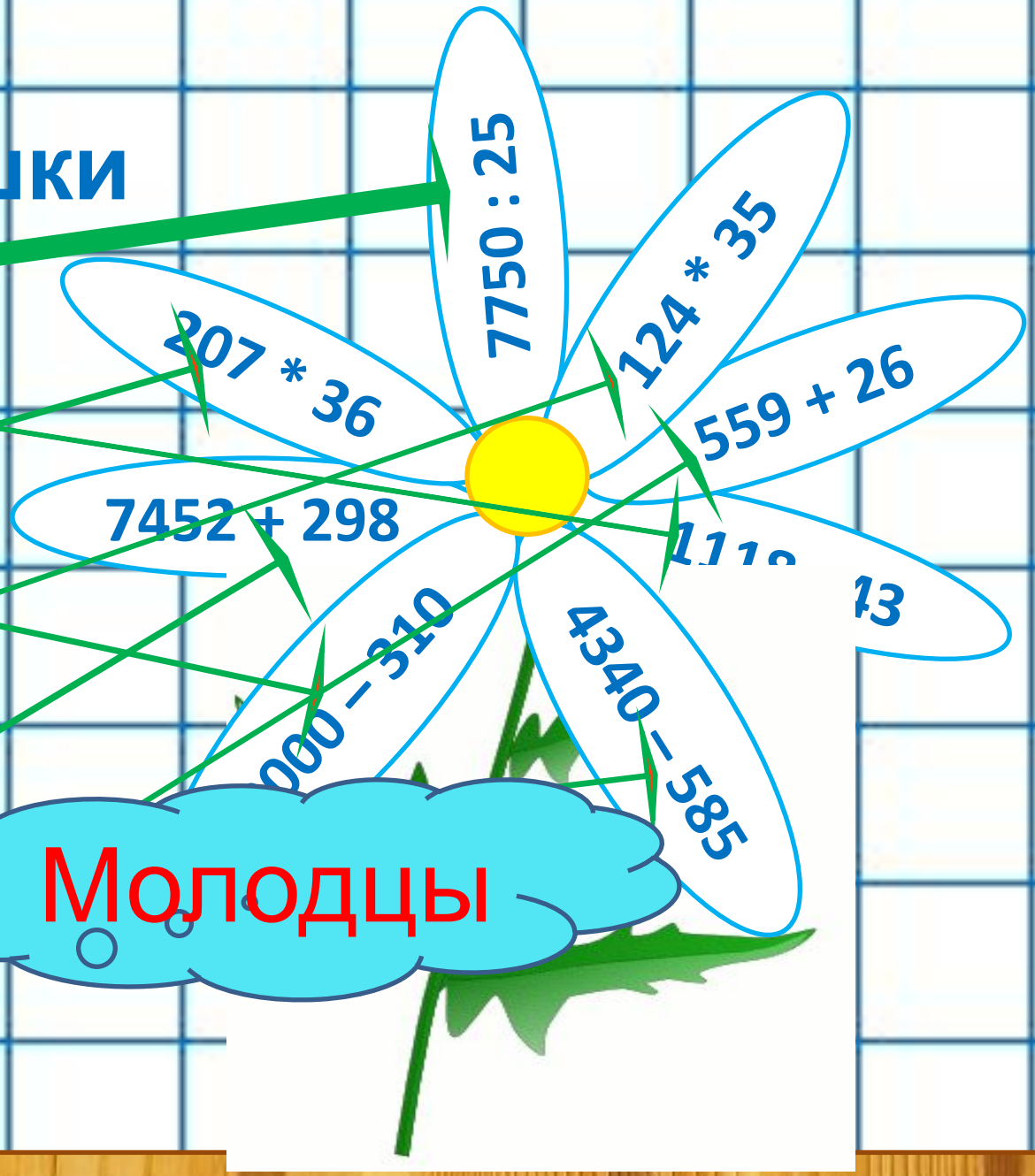

Молодцы

Вот здорово

За два ч
прошёл
увели
на 20 км/ч
скорость паровозика.

120 : 2 + 20 = 80 (км/ч) новая скорость

Всё правильно

Незнайка

~~З~~

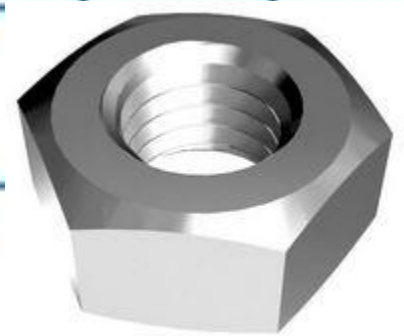

Г Н

Физминутка для глаз от Пилюлькина

Вот теперь можно продолжать

Задание
от Тюбика

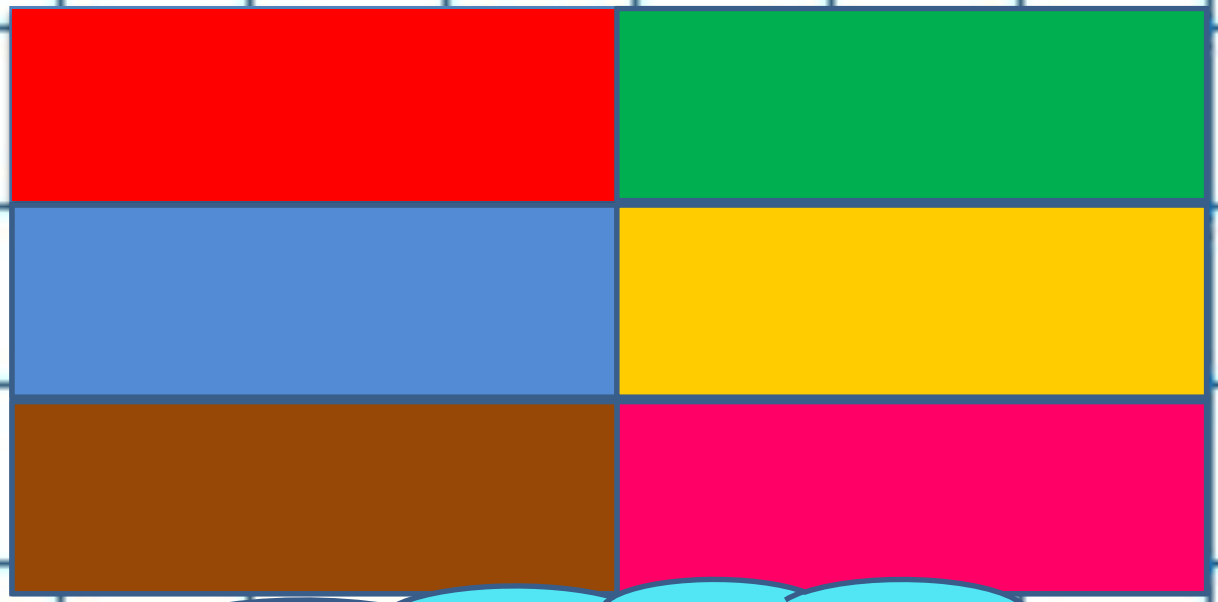

Спасибо

Да, да, именно так

- Сколько дней Знайка со своими друзьями делал воздушный шар?

Я С Е Е Н Л Д

Прекрасно

1 3 2

(72507 + 56736) : (350 – 347)= 43081

1) 72507
+ 56736
129243

2) 350
– 347
3

3) 129243 : 3 = 43081

Домашнее задание

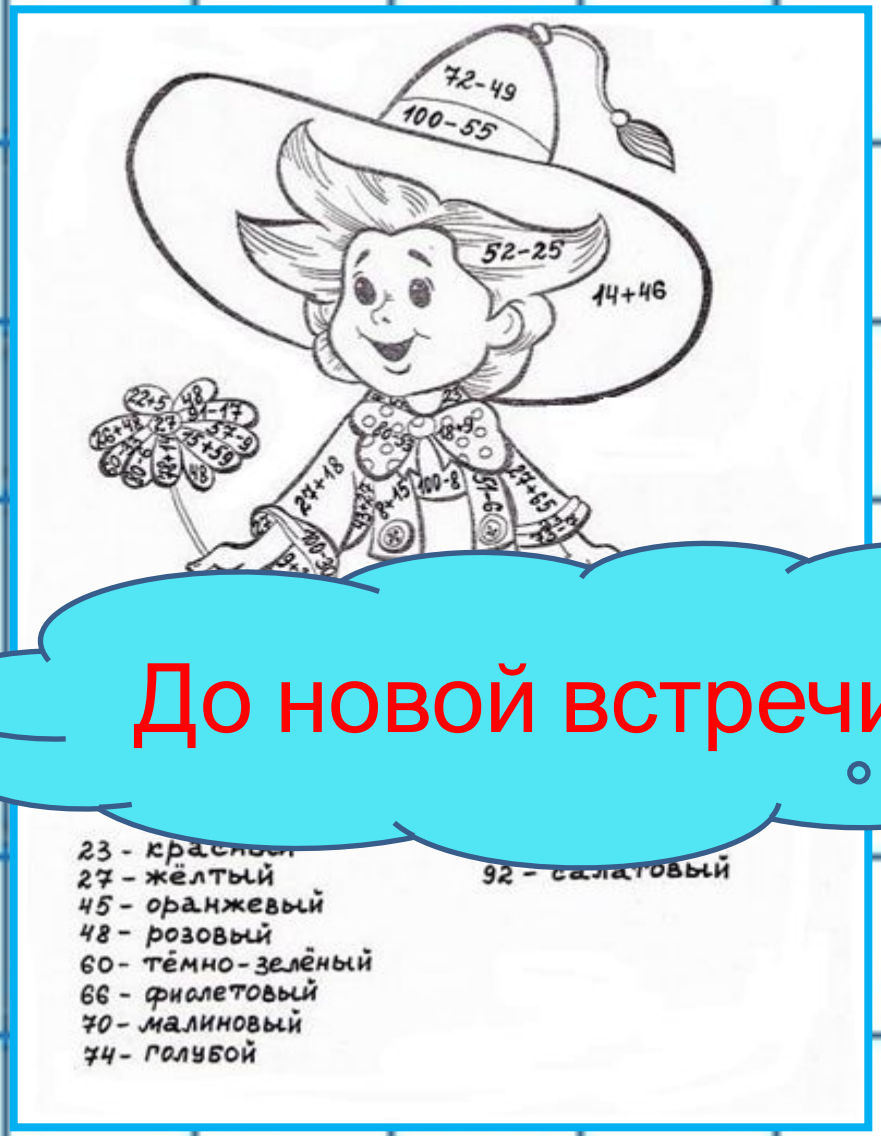

До новой встречи

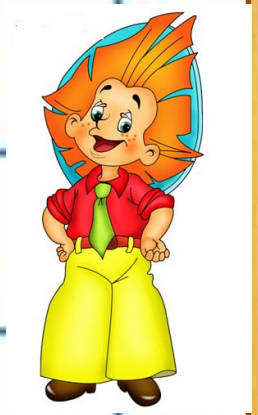

Я всё помню

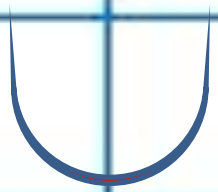

Немного забыл

Было трудно

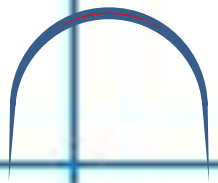

Источники информации

- http://olpictures.ru/kartinki-neznayyki.html#8
- https://img-fotki.yandex.ru/get/4519/28257045.682/0_72b6c_ef921b23_L.png
- https://img-fotki.yandex.ru/get/5214/28257045.682/0_72b72_d30e69f6_L.png
- https://img-fotki.yandex.ru/get/4412/28257045.682/0_72b78_e24d4f94_L.png
- https://img-fotki.yandex.ru/get/4518/28257045.682/0_72b7c_f92daf72_L.png
- https://img-fotki.yandex.ru/get/4414/28257045.682/0_72b7d_35ff3820_L.png
- https://img-fotki.yandex.ru/get/4519/28257045.682/0_72b7e_b5aab3bf_L.png
- https://img-fotki.yandex.ru/get/4813/28257045.682/0_72b82_1abe7fe7_L.png
- https://img-fotki.yandex.ru/get/4813/28257045.682/0_72b83_1a7e0935_L.png
- https://img-fotki.yandex.ru/get/4708/28257045.682/0_72b80_93cf0bc_L.png
- http://u-sovenka.ru/file/ma4.jpg
- http://liubavyshka.ru/_ph/59/2/949017952.gif
- http://www.kavovary.cz/files/product/42509/preview.jpg
- http://content.schools.by/nov/library/solnz_1.gif
- http://images.stopgame.ru/uploads/images/296185/form/1392049565.jpg
- http://www.mat-raskraska.ru/images/stories/Raskraski/Sloz-vichit-v-predelah100/neznayka-sloz-vich-100_big.jpg

- http://cs14115.vk.me/c540105/v540105388/d49c/buzufL7Cyn0.jpg
- http://prizyvnikmoy.ru/_fr/7/9338311.jpg
- http://www.maxiru.net/uploads/posts/2014-11/1416492626_135512160257.jpg
- http://www.hansapost.ee/i/hansapost/products/300x300/2/3/23217_korv-will-32x22xh18cm-beez.jpg
- http://sandana.su/cache/images/(Copy)%D0%B2%D0%BE%D0%B7%D0%B4%D1%83%D1%88%D0%BD%D1%8B%D0%B9%20%D1%88%D0%B0%D1%80%20%D1%86%D0%B2%D0%B5%D1%82_0x500.jpg
- http://imagesphoto.ru/_ph/7/2/279141610.gif?1439289303[/IMG][/URL
- http://images-photo.ru/_ph/7/2/279141610.gif?1439177637
- http://olpictures.ru/kartinki-neznayyki.html#8
- http://www.ua.all.biz/img/ua/catalog/6960965.jpeg
- http://img-fotki.yandex.ru/get/4515/cadi-1986.728/0_89378_311baefd_L.jpg
- http://agesha.ru/wp-content/uploads/2013/09/applikatciya_listya_ryabiny_i_yasenya_list1.png
- http://www.abc-color.com/image/coloring/leaves/001/maple-leaf/maple-leaf-picture-color.png
- http://img1.liveinternet.ru/images/attach/c/3/78/172/78172483_large_mapleleaf_006.jpg
- http://img1.liveinternet.ru/images/attach/c/2/66/288/66288071_1289118543_023338097.png
- http://nskmdou28.rusedu.net/gallery/1574/osen_list.jpg