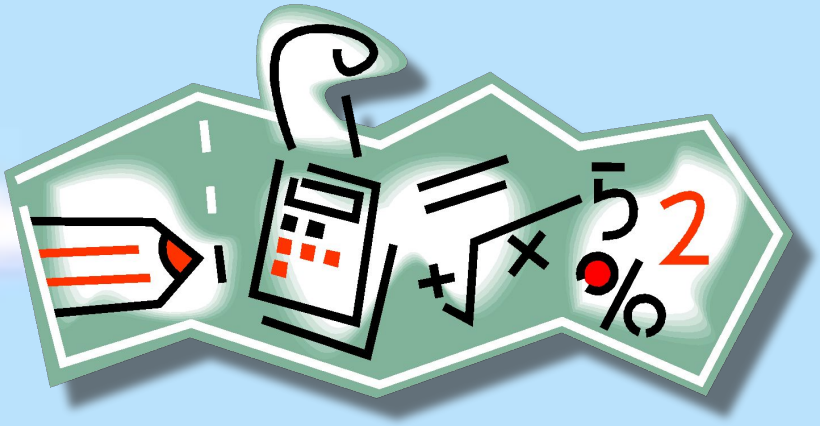

УРОК МАТЕМАТИКИ

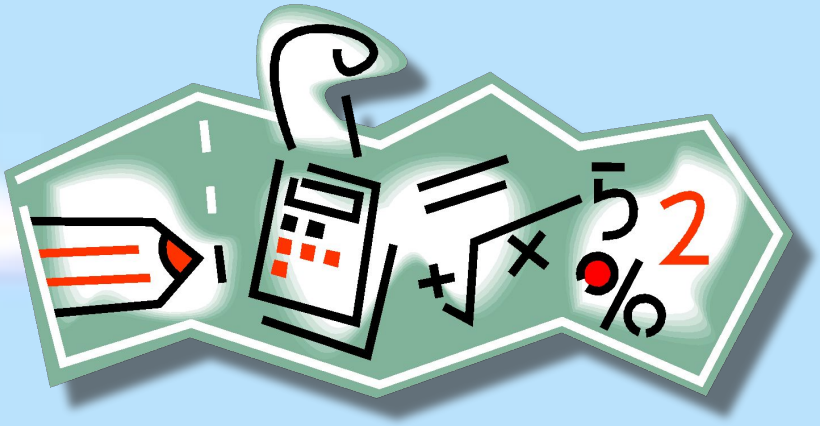

МАТЕМАТИКА ПРИШЛА,
ЗАНИМАЙ СВОИ МЕСТА.
НАЙДИ ДЛЯ ГОЛОВЫ
ПОЛЕЗНОЕ ЗАНЯТИЕ!
ЧТОБ ОТ БЕЗДЕЛЬЯ НЕ
ЗЕВАТЬ,
ПОЛЕЗНО ГОЛОВУ ЛОМАТЬ!

Математическая разминка

Верны ли равенства?

30 · 9 – 6 : 2 = 45 30 · 9 – 6 : 2 = 45

30 · 9 – 6 : 2 = 180

30 · 9 – 6 : 2 = 132

Арифметический диктант. Запишите ответы.

1. **Найдите сумму чисел 5 499 и 8 000.**
2. **Увеличьте число 270 в 1000 раз.**
3. **Запишите наименьшее пятизначное число.**
4. **Сколько цифр в записи числа 775 775.**
5. **Найдите разность чисел 99 000 и 88 000.**
6. **Делимое 450, делитель 5. Найди частное.**
7. **Выразите 540 мин в часах**
8. **Выразите 5 м 20 см в сантиметрах.**

Проверьте ответы:

13499, 270000, 10000, 2, 11000, 90, 9 часов, 520 см.

ДВИЖЕНИЕ

8	4	2	9	11	14	10	1
19	19	19	19	19	19	19	19
Ж	И	В	Е	Н	Е	Н	Е

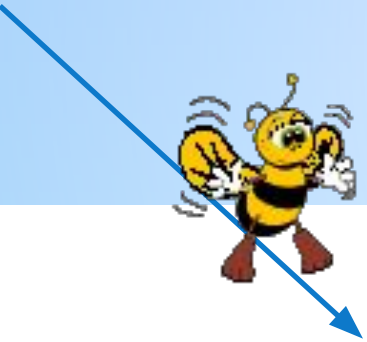

Движение - это перемещение в нужном направлении

Какие величины не используются в задачах на движение?

кг	км/ч	см	т	м	км/с

с	км	сут	дм	ч	$м^2$	ц	м/с

По какому признаку можно разделить данные величины на 3 группы?

Расстояние – S

Время – t

Скорость – V

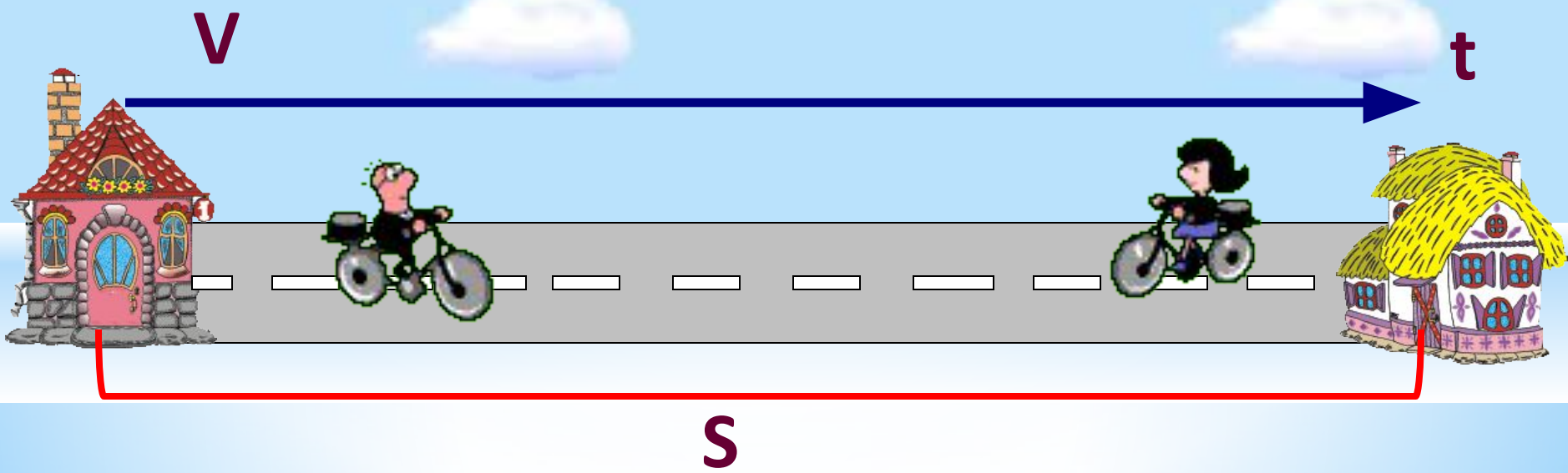

$$v = s : t$$

$$t = s : v$$

$$s = v \cdot t$$

* Соединить картинку со значением скорости.

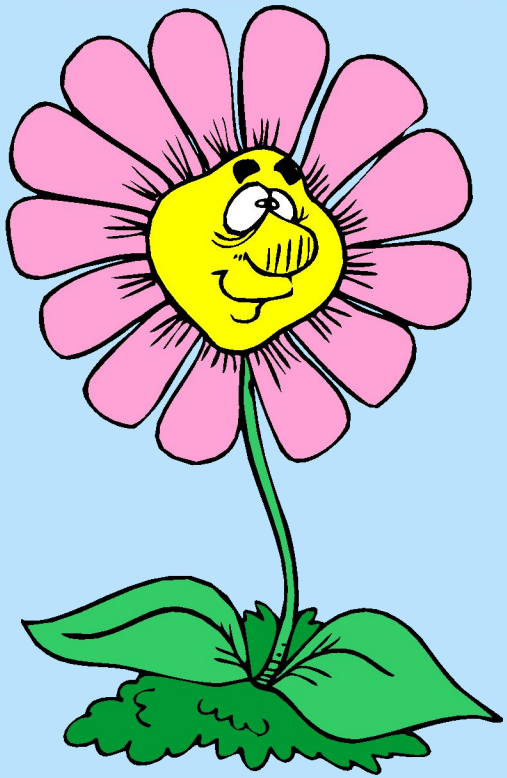

	10 км/ч
	4 км/ч
	90 км/ч
	60 км/ч
	900 км/ч

Колобок катится навстречу Лисе. Сейчас между ними 900 метров. Скорость Колобка 70 м/мин, а скорость Лисы 80 м/мин. Какое расстояние будет между ними через 2 минуты. Через сколько минут они встретятся?

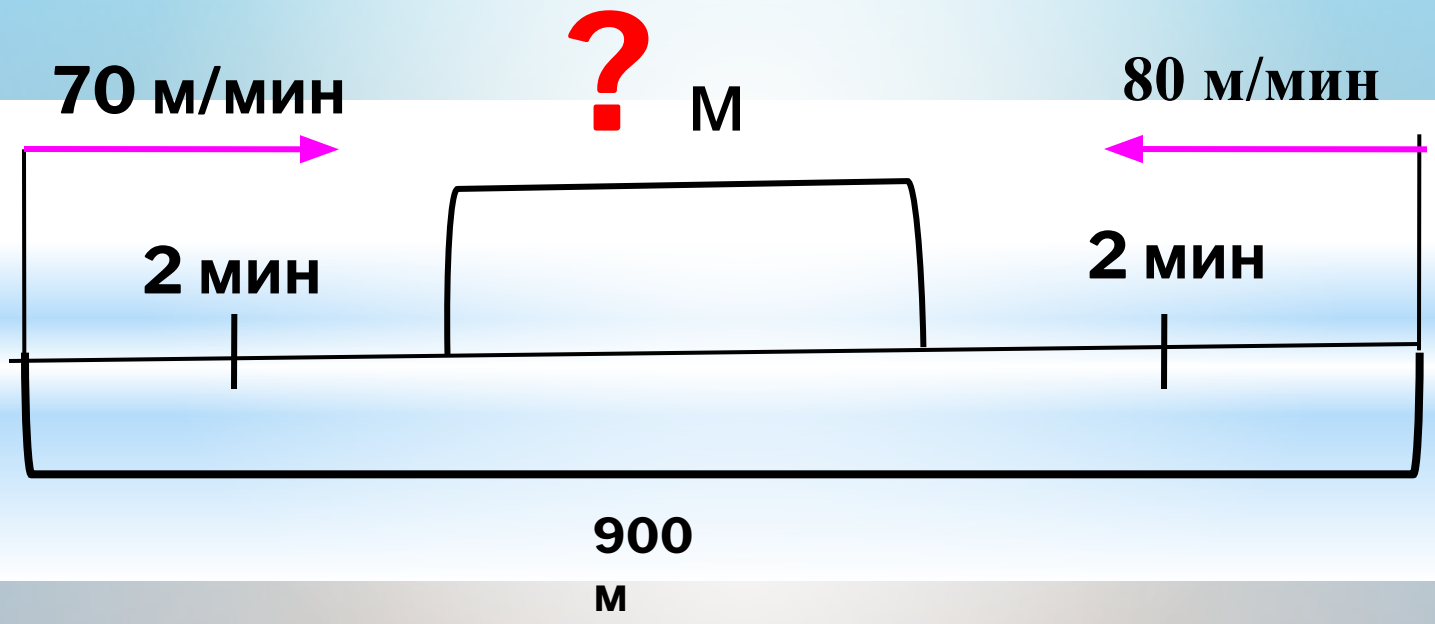

1) 70 + 80 = 150 (м/мин) – V сближения Колобка и Лисы
2) 900 – 150 · 2 = 600 (м) – S между ними через 2 минуты
3) 900 : 150 = 6 (мин)

Ответ: 600 м – расстояние между ними через 2 минуты; через 6 минут они встретятся.

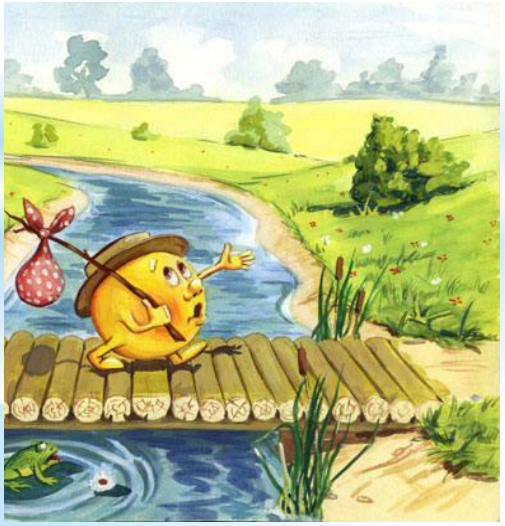

Физминутка

Будьте здоровы!

1 уровень

908 x 500

909 974 : 2

2 уровень

40620 X 500

6060 : 6

3 уровень

9347 x70

70 x 183960

39060 : 6

Подведем итог:

Выбери правильное утверждение

А) Скорость – это расстояние между двумя точками.

Б) Скорость – это расстояние, пройденное телом за единицу времени.

В) Скорость – это быстрая езда.

Соедини части правила-формулы.

t=

s=

v=

v·t

s:t

s:v
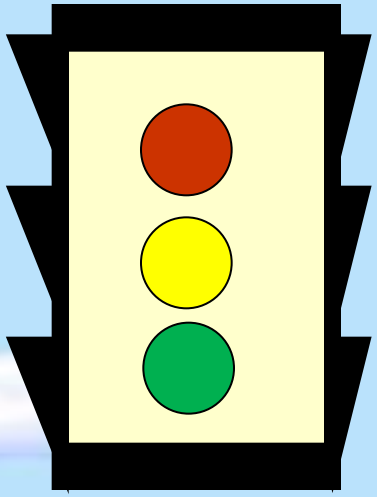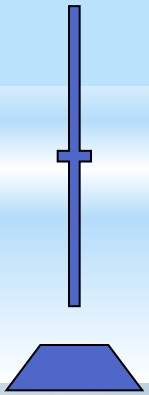
Будьте внимательными на дорогах!
Соблюдайте ПДД!