ИГРА «ЭРУДИТ»

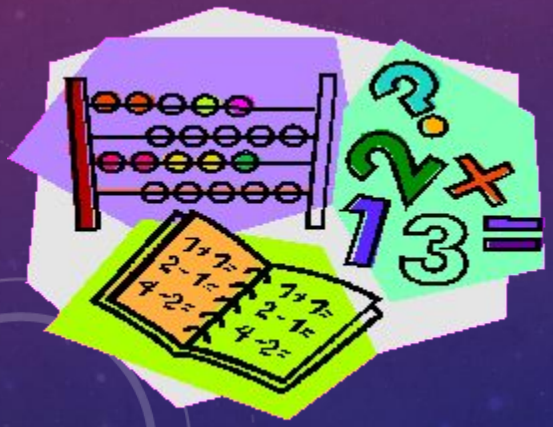

Логические задачи	100	200	300	400	500
Ребусы	100	200	300	400	500
Продолжи ряд чисел	100	200	300	400	500
Шутки со спичками	100	200	300	400	500

Дале
е

Логическая задача

Два сына, два отца съели 3 яйца. По сколько яиц съел каждый?

Ответ

Ответ

Каждый съел по одному яйцу. Всего было 3 человека: дедушка, сын и внук.

Далее

Логическая задача

На лужайке сидели 7 воробьёв, к ним прилетели ещё 4. Кот подкрался и схватил одного. Сколько воробьёв осталось на лужайке?

Ответ

Ответ

Воробьи испугались кота и все улетели!

Далее

Логическая задача

В корзине 7 яблок. Как поделить их между семью девочками, чтобы одно яблоко осталось в корзине?

Ответ

Ответ

Одной девочке надо дать яблоко вместе с корзиной.

Далее

Логическая задача

Сколько концов у пяти с половиной палок?

Ответ

Ответ: 12

Далее

Логическая задача

Мальчик написал на листке число 86 и говорит товарищу:
- Не производя никакой записи и вычислен[illegible] увеличь это число [illegible]
Как он это сделал?

86

Ответ

Ответ

Перевернул листок и получилось 98.

86

Далее

Ребус

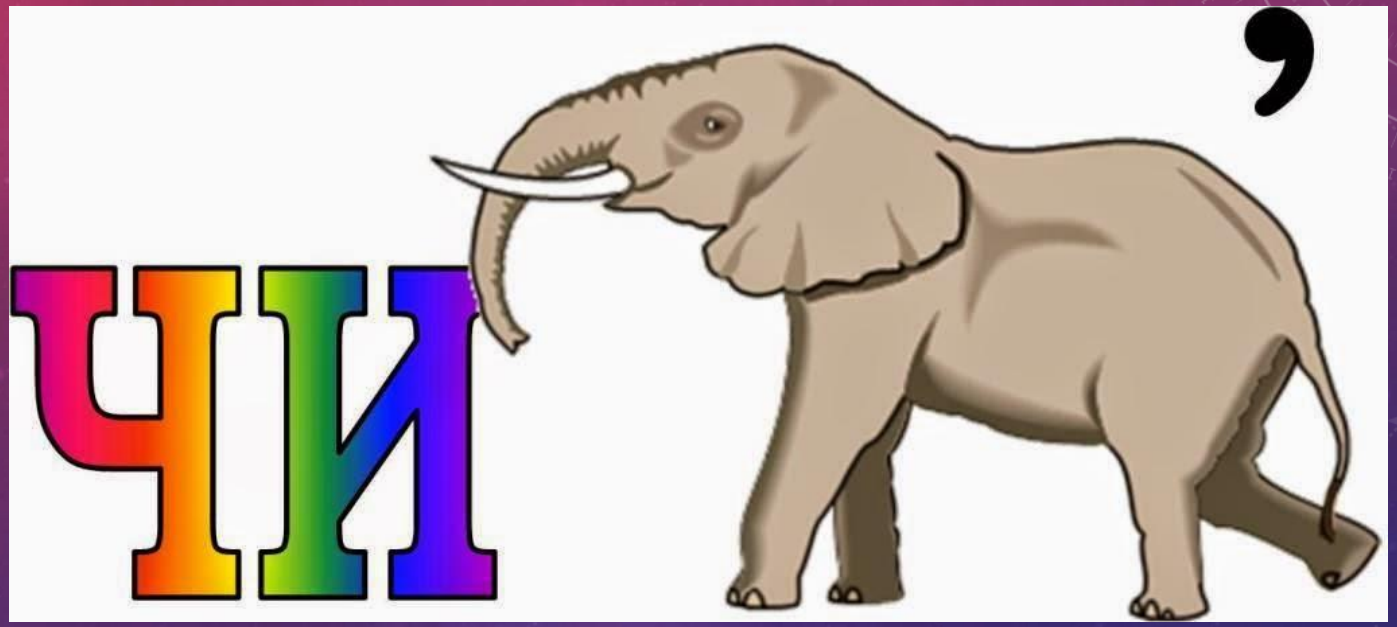

Число

Дале
е

Ребус

2, 3, 4

,

Линейка

Далее

Ребус

Угол

Далее

Ребус

Квадрат

Дале
е

Ребус

3, 2, 1

Циркуль

Далее

Продолжи ряд чисел

1, 3, 5, 7, 9, 11, 13, 15

Закономерность: нечетные числа

Далее

Продолжи ряд чисел

29, 25, 21, 17, 13, 9, 5, 1, -3

Закономерность: каждое последующее число меньше предыдущего на 4

Далее

Продолжи ряд чисел

1, 2, 4, 7, 11, 16, 22, 29, 37, 46

Закономерность: каждое последующее число больше предыдущего на 1, 2, 3, 4 и т. д.

Далее

Продолжи ряд чисел

Запишите 4 последующих числа:

25, 24, 21, 20, 17, 16, 13, 12, 9, 8 ...

Закономерность: каждое следующее число меньше предыдущего на 1, затем на 3, затем снова на 1, снова на 3 и т.д.

Далее

Продолжи ряд чисел

Запишите 4 последующих числа:

9, 10, 12, 15, 19, 24, 30, 37, 45, 54

Закономерность: каждое последующее число больше предыдущего на 1, 2, 3, 4 и т. д.

Далее

Шутки со спичками

Убери 2 спички, чтобы получилось 2 квадрата.

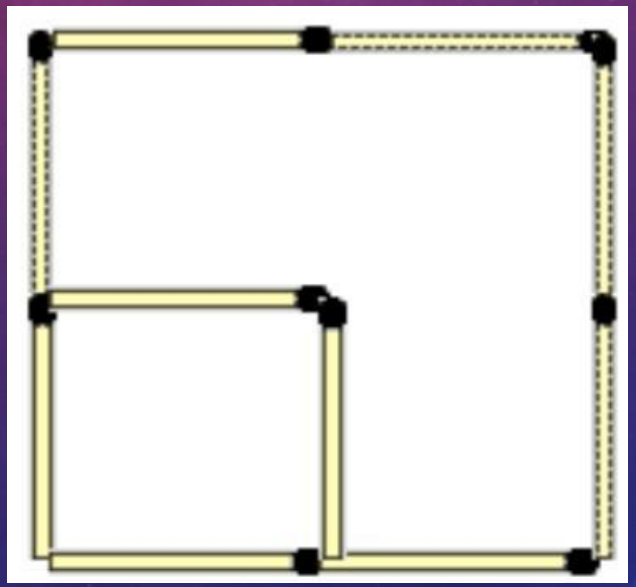

Далее

Шутки со спичками

Переложи 3 спички так, чтобы получилось 4 одинаковых квадрата.

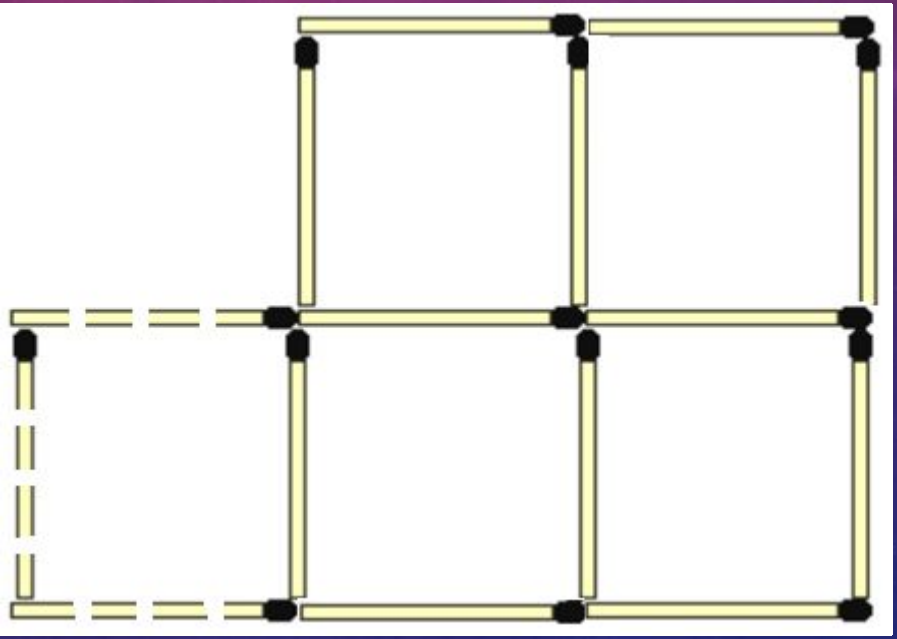

Далее

Шутки со спичками

Переложи 3 спички так, чтобы получилось 3 одинаковых квадрата.

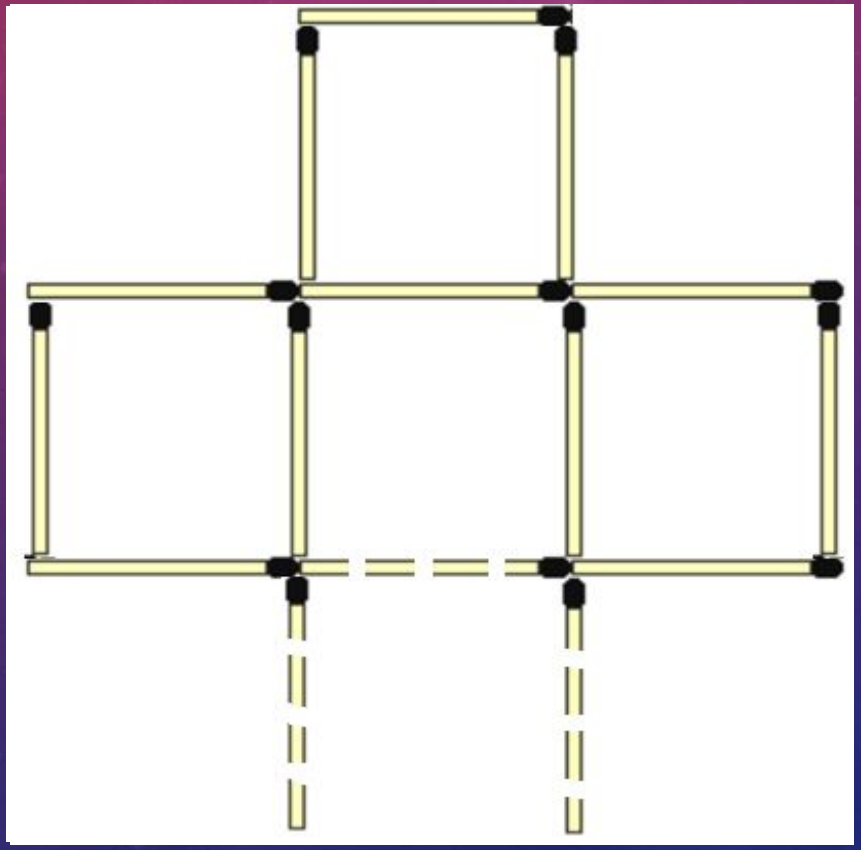

Далее

Шутки со спичками

Переложи 4 спички так, чтобы получилось 3 одинаковых квадрата.

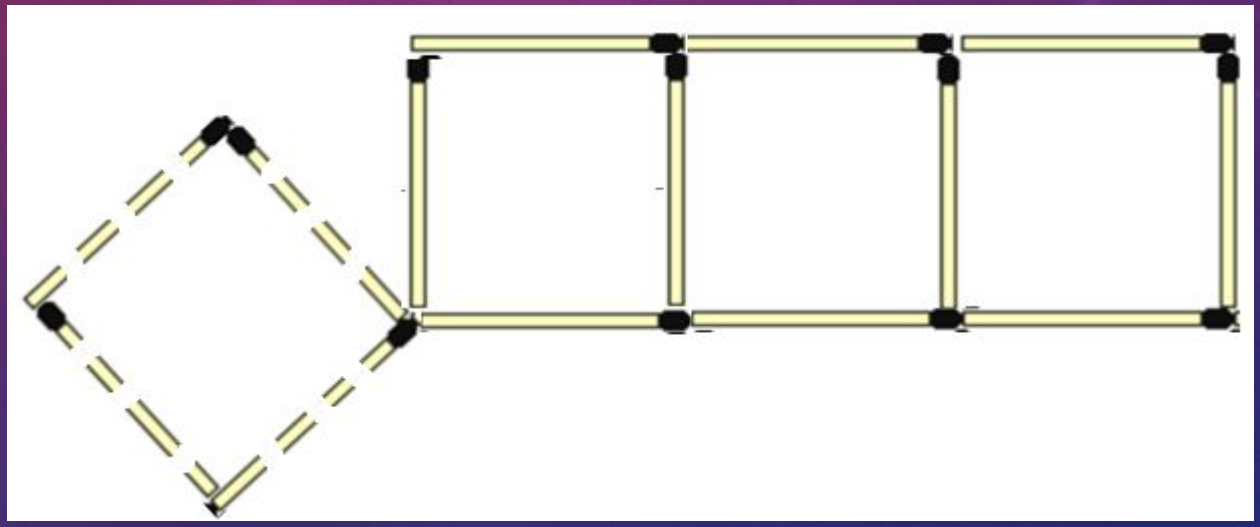

Далее

Шутки со спичками

Переложи 4 спички так, чтобы получилось 2 квадрата.

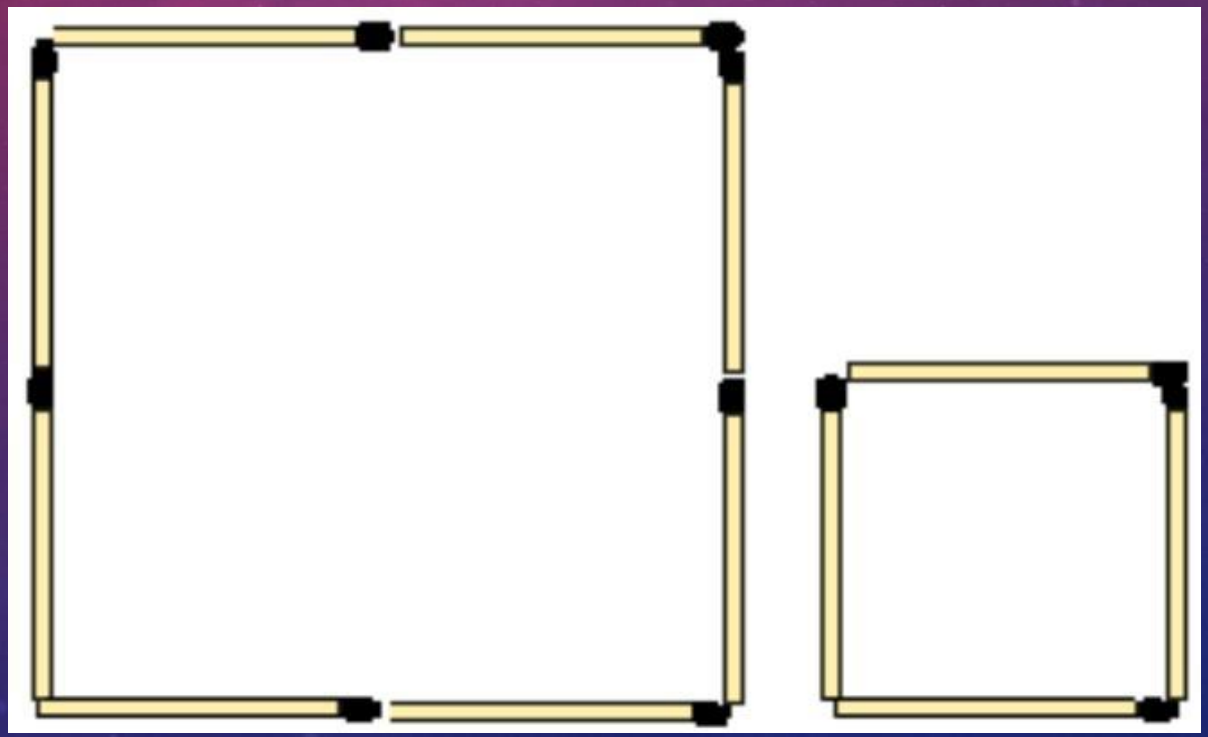

Далее

Итоги
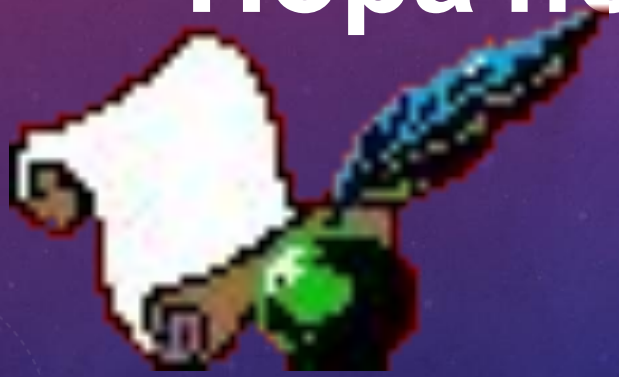
Наша игра подошла к концу.
Пора подвести итоги!