

Паровозик из Ромашково

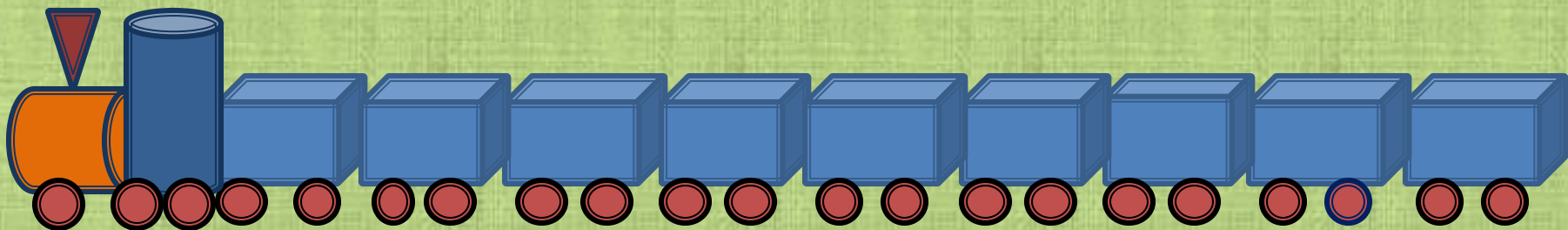

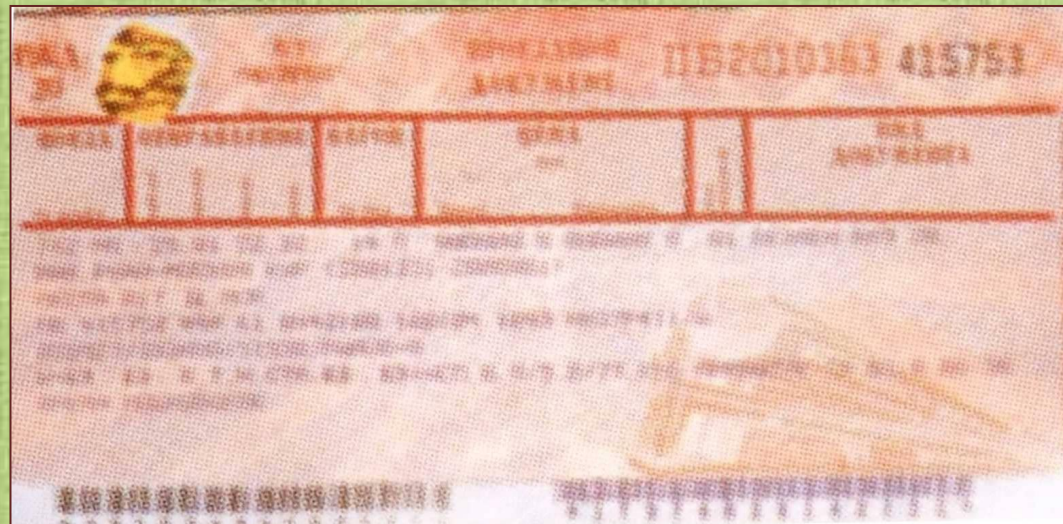

16 октября 1837 года состоялось открытие первой в России железной дороги. Билеты были металлическими. При выходе из вагона пассажиры сдавали билеты кондуктору.





a

b



Площадь прямоугольника

равна произведению длин

его сторон.

a – длина прямоугольника;

b – ширина прямоугольника;

S – площадь прямоугольника.

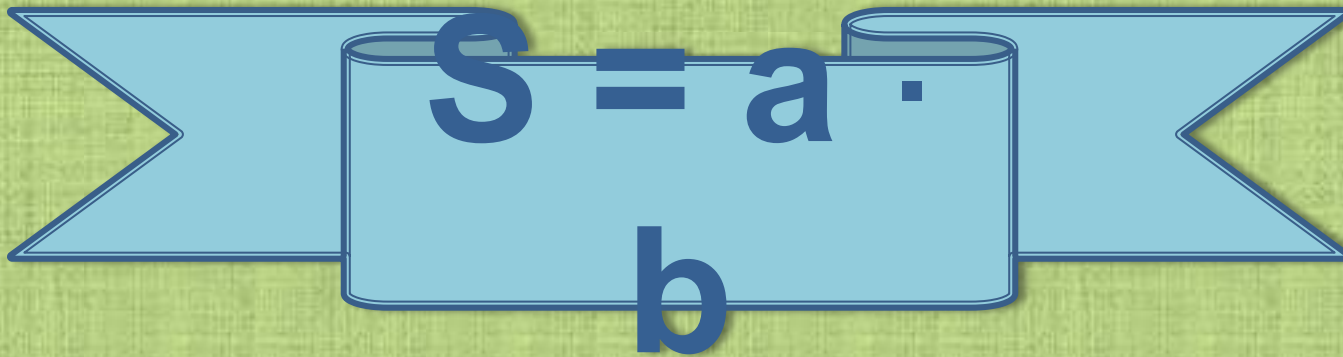

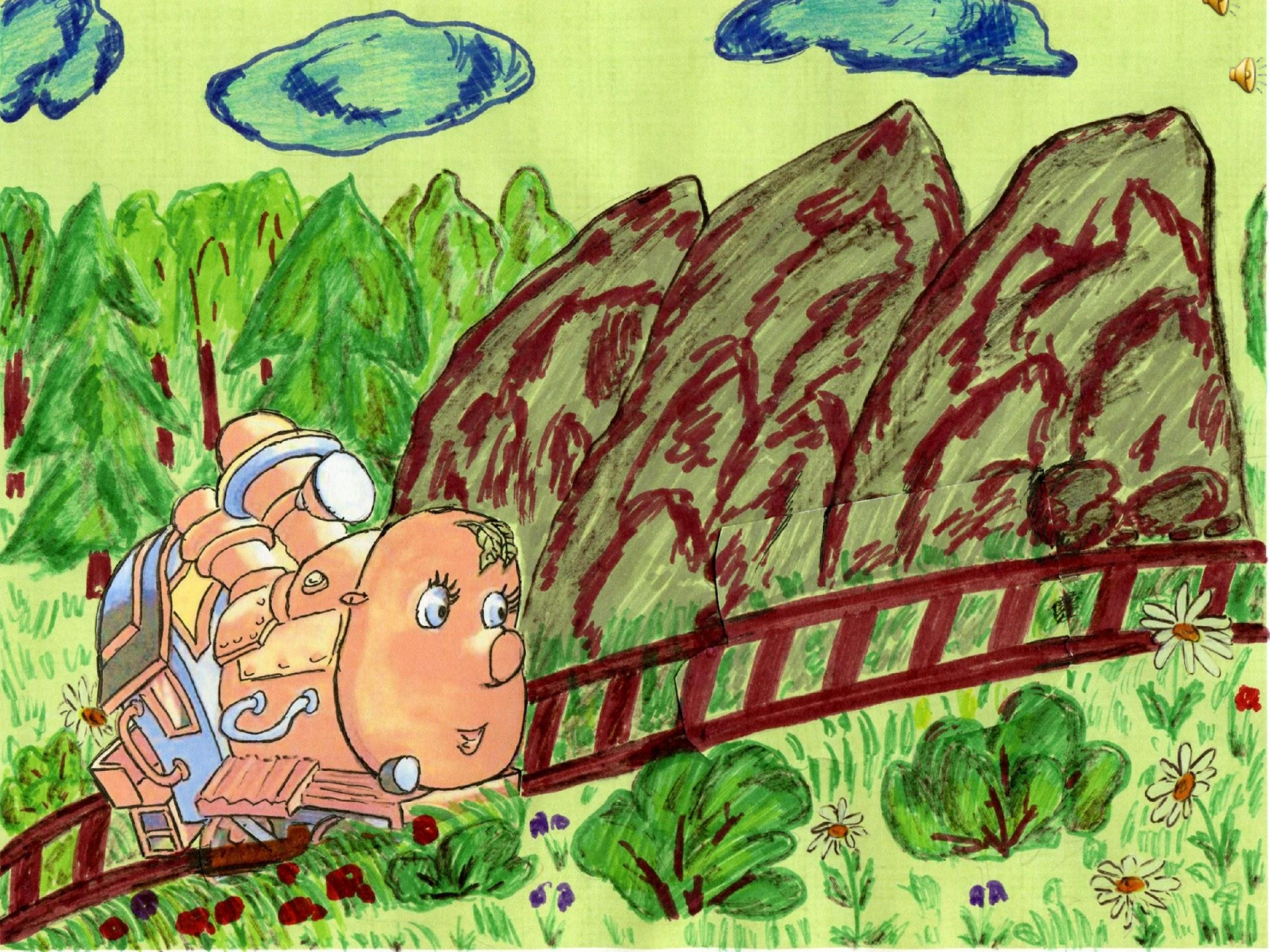



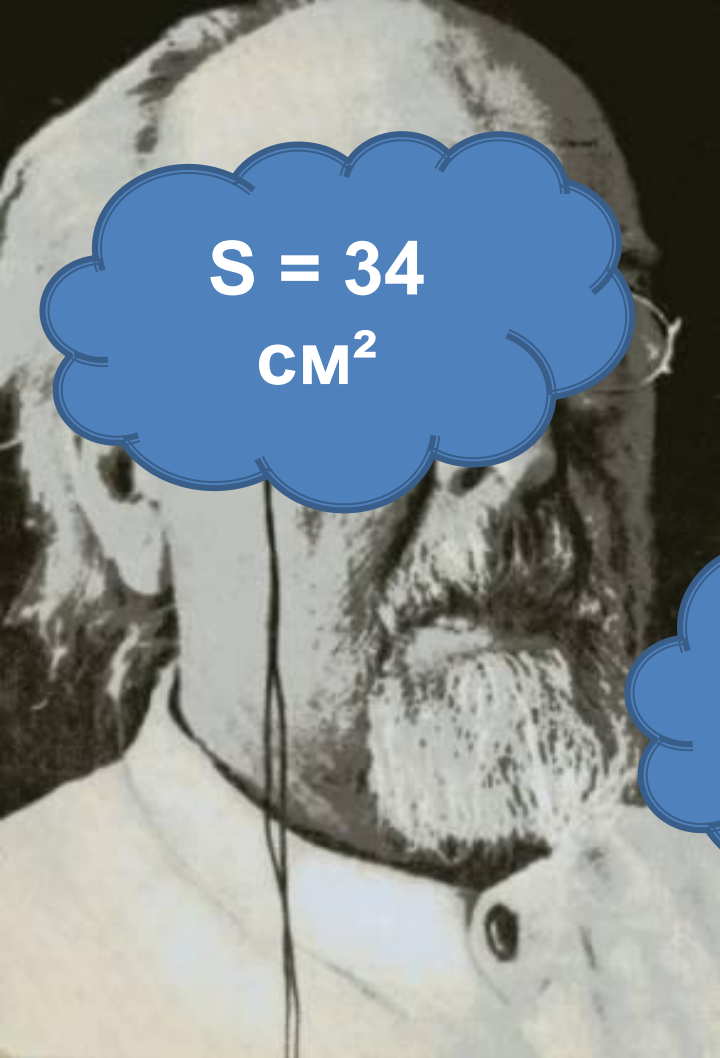

S = 34
CM²

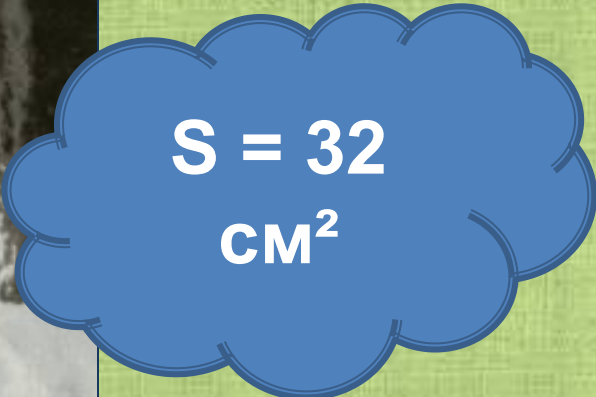

S = 32
CM²

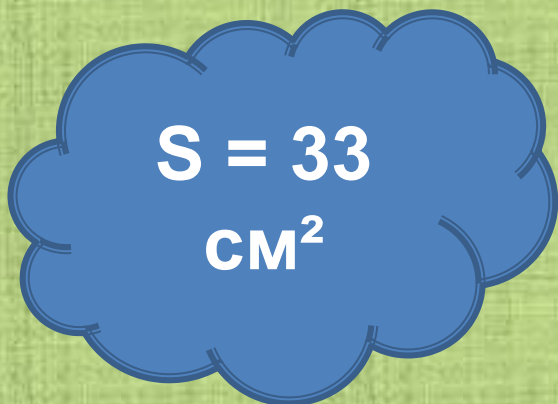

S = 33
CM²

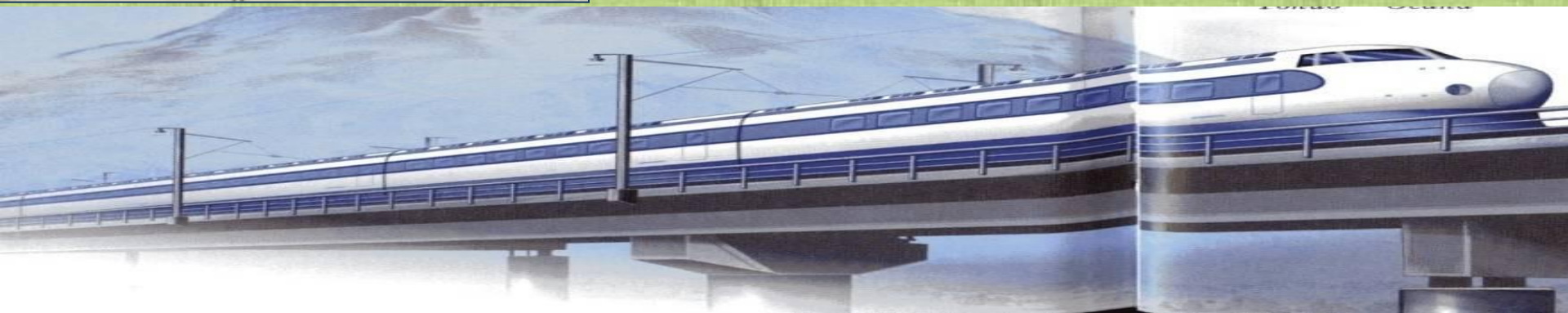

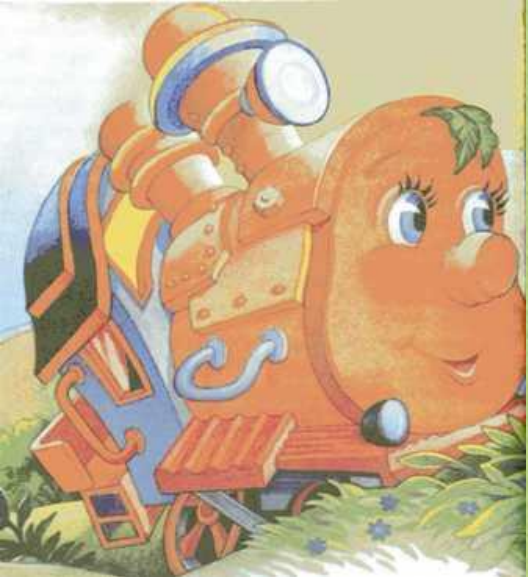

Домашнее задание

С. 75, № 8, 10

До встречи на
следующем уроке!!!



Молодцы!

Презентацию составила учитель
начальных классов «Начальной школы –
- детский/сад № 62 ОАО «РЖД» г. Калуги