

Волгоградский Государственный медицинский университет

Кафедра травматологии, ортопедии и ВПХ с курсом травматологии и ортопедии ФУВ

Заведующий кафедрой, доктор медицинских наук, профессор

Маланин Дмитрий Александрович



АНАТОМИЧЕСКАЯ И ИЗОМЕТРИЧЕСКАЯ ПЛАСТИКА ПЕРЕДНЕЙ КРЕСТООБРАЗНОЙ СВЯЗКИ

ВЫПОЛНИЛ: АДильХАНОВ РУСЛАН ШАМХАЛОВИЧ

Волгоград 2017

СУТЬ И ОСОБЕННОСТИ ТЕХНОЛОГИИ: ЗАДАЧИ ПРИ РЕКОНСТРУКЦИИ ПКС

ТРАНСПЛАНТАТОМ

- Оптимальный выбор трансплантата
- Адекватное его натяжение
- Прочная фиксация

+ ПРАВИЛЬНОЕ ПОЛОЖЕНИЕ ТРАНСПЛАНТАТА

- Анатомическое положение трансплантата

Зоны фиксации трансплантата
расположены в центрах прикрепления
нативной ПКС

(пр

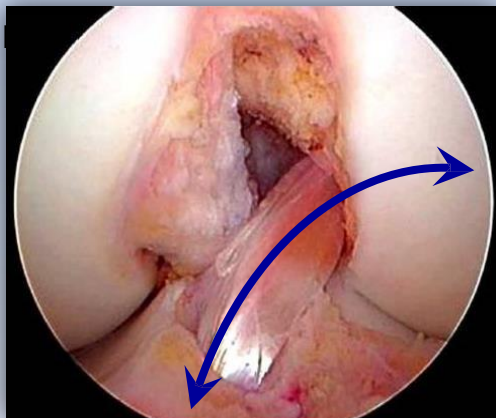

уга

«АНАТОМИЧЕСКАЯ»
ПЛАСТИКА

- Изометрическое положение трансплантата

Зоны фиксации трансплантата
ориентированы на достижение изометрии, в
непосредственной близости от мест

прикрепл
пр

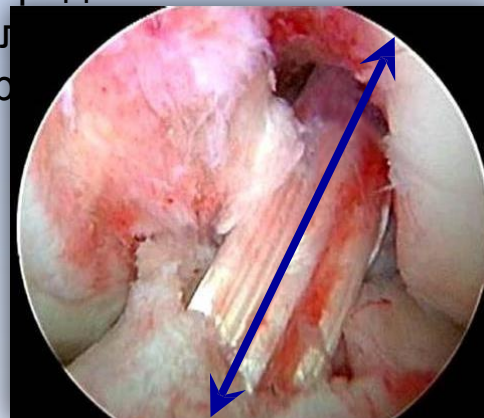

и соосном
ов)

«ИЗОМЕТРИЧЕСКАЯ»
(ТРАНСТИБИАЛЬНАЯ)
ПЛАСТИКА

ОСОБЕННОСТИ БЕДРЕННОГО КАНАЛА

«АНАТОМИЧЕСКАЯ» ПЛАСТИКА

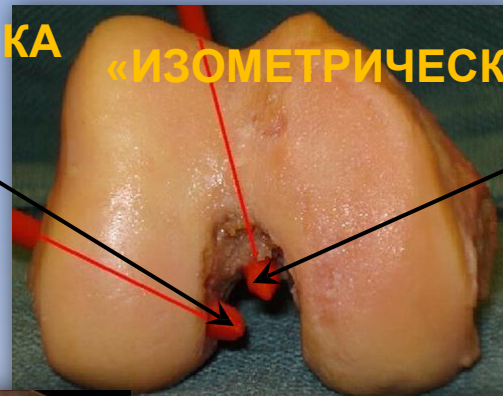

«ИЗОМЕТРИЧЕСКАЯ» ПЛАСТИКА



Формируется через дополнительный доступ строго на внутренней поверхности наружного мыщелка бедренной кости, обеспечивая лучшую визуализацию

Угол наклона канала 60° - 75° от вертикальной оси, длина канала 20-35 мм

Трансплантат располагается аналогично ходу волокон нативной ПКС

Использование бедренного

Формируется через большеберцовый канал на заднем (задне-внутреннем) крае наружного мыщелка бедренной кости

Угол наклона канала 30 - 45° от вертикальной оси,

длина канала 40-50 мм

Трансплантат расположен более вертикально по сравнению с нативной ПКС

Требует использования бедренного направителя

В большинстве случаев требуется цети

ВЛИЯНИЕ ПОЗИЦИОНИРОВАНИЯ ПЕРЕДНЕ-МЕДИАЛЬНОГО ДОСТУПА НА УГОЛ НАКЛОНА, ДЛИНУ И ФОРМУ ВНУТРИСУСТАВНОГО ОТВЕРСТИЯ БЕДРЕННОГО КАНАЛА ПРИ «АНАТОМИЧЕСКОЙ» ПЛАСТИКЕ ПКС

Медиальное смещение дополнительного передне-медиального артроскопического порта позволяет провести бедренный канал более **горизонтально**, но **делает его длину короче**. При этом внутрисуставное отверстие бедренного канала имеет **правильную круглую форму**, что удобно при пластике ВТВ-трансплантатом.

Латеральное расположение приводит к формированию отверстия бедренного канала **овальной формы**, что удобнее при использовании ST-трансплантата.

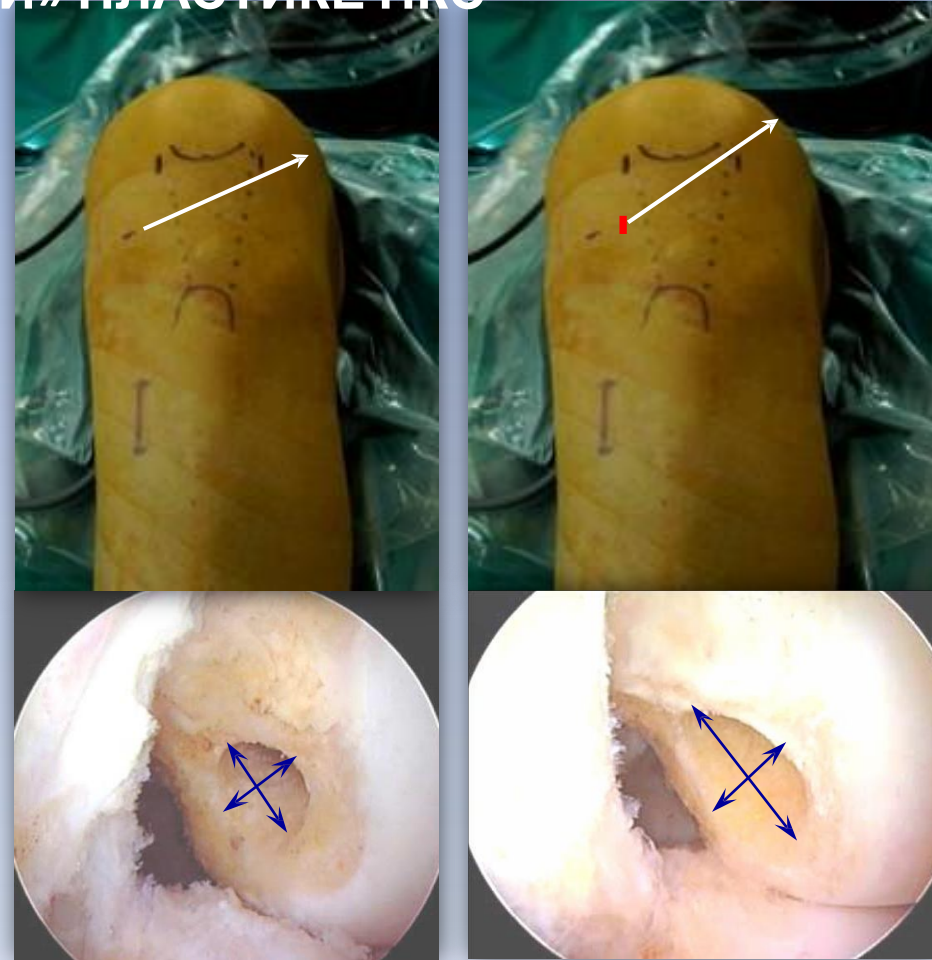

ОСОБЕННОСТИ БОЛЬШЕБЕРЦОВОГО КАНАЛА

«АНАТОМИЧЕСКАЯ» ПЛАСТИКА «ИЗОМЕТРИЧЕСКАЯ» ПЛАСТИКА



Центр канала – центр расположения нативной ПКС

Большеберцовый канал **не** используется для формирования бедренного канала

Диаметр большеберцового канала **не** зависит от особенностей проведения бедренного канала

Большеберцовый канал **не** влияет

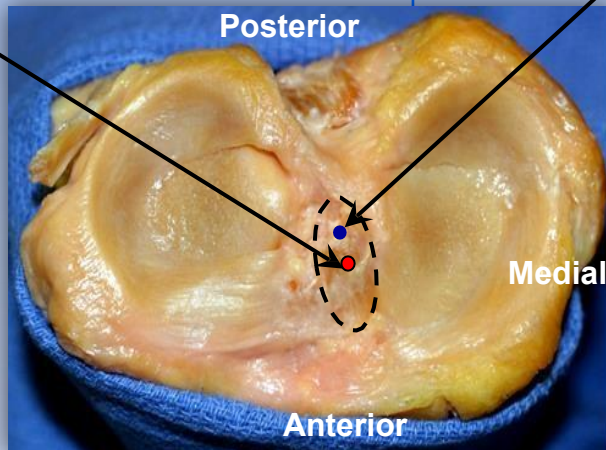

Центр канала - задняя часть нативной ПКС

Диаметр большеберцового канала **зависит** от положения и диаметра бедренного канала

Большеберцовый канал **используется** при проведении бедренного и при этом внутрисуставная его часть развальцовывается в результате эксцентричного проведения бедренного сверла (в среднем на **38%** от

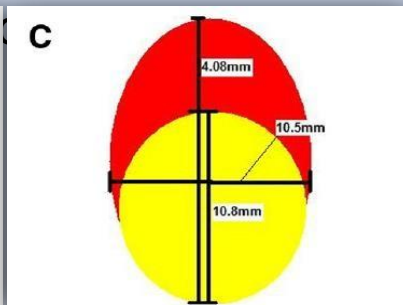
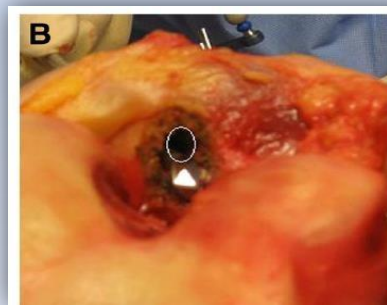

МЕТОДЫ КЛИНИЧЕСКОГО ИССЛЕДОВАНИЯ

Клиническое обследование, гониометрия Шкалы для оценки состояния и функции коленного сустава

- LYSHOLM score
 - IKDC 2000 (International Knee Documentation Committee)
 - TEGNER score
 - KOOS (Knee Injury and Osteoarthritis Outcome Score)
- ### Стандартная рентгенография коленных суставов Функциональная рентгенография суставов Компьютерная томография (КТ) Магнитно-резонансная томография (МРТ)



Knee Injury and Osteoarthritis Outcome Score (KOOS), Russian version LK2.0, February 2012

KOOS KNEE SURVEY
ФУНКЦИОНАЛЬНОЕ СОСТОЯНИЕ КОЛЕННОГО СУСТАВА

Дата заполнения: _____ Дата рождения: _____
Фамилия, имя, отчество: _____

Инструкция: Этот вопросник предназначен для оценки функции Вашего коленного сустава. Получившая информация поможет нам оценить состояние коленного сустава в качестве Вашей жизни. Помогите «уловчиво» только один вариант ответа на один вопрос. Если испытываете сомнения при ответе или не можете выбрать ответ из вариантов, пожалуйста, дайте тот ответ, который в наибольшей степени Ваше состояние.

СИМПТОМЫ
При ответе на эти вопросы обобщите Ваши ощущения, полученные прошедшей неделей.

S1. Отвечьте на Ваше колено?
Никогда Нередко Часто

S2. Ощущаете ли Вы хруст, слышите ли щелчки или другие звуки при движении коленного сустава?
Никогда Нередко Часто

S3. Бывают ли Вы заблокированы коленного сустава в положении сгибания/разгибания?
Никогда Нередко Часто

S4. Понравится ли Вы выпрямляете (разгибаете) колено?
Всегда Нередко Часто

S5. Понравится ли Вы сгибаете колено?
Всегда Часто Нередко

LYSHOLM KNEE SCORING SCALE
Instructions: Below are common complaints which people frequently have with the knee. Please check the statement which best describes your condition.

I. LIMP:
I have no limp when I walk. (5)
I have a slight or periodical limp when I walk. (3)
I have a severe and constant limp when I walk. (0)

II. USING CANE OR CRUTCHES
I do not use a cane or crutches. (5)
I use a cane or crutches with some weight bearing. (2)
Putting weight on my hurt leg is impossible. (0)

III. LOCKING SENSATION IN THE KNEE
I have no locking and no catching sensations in my knee. (5)
I have catching sensation but no locking sensation in my knee. (3)
My knee locks occasionally. (0)
My knee locks frequently. (0)
My knee locks at this moment. (0)

IV. GIVING WAY SENSATION IN THE KNEE
My knee never gives way. (5)
My knee rarely gives way, only during athletics or other vigorous activities. (3)
My knee frequently gives way during athletics or other vigorous activities, in turn I am unable to participate in these activities. (1)
My knee occasionally gives way during daily activities. (0)
My knee often gives way during daily activities. (0)
My knee gives way every step I take. (0)

V. PAIN:
I have no pain in my knee. (5)
I have intermittent or slight pain during vigorous activities. (3)
I have marked pain in my knee which more than 1 mile. (0)
I have marked pain in my knee when walking less than 1 mile. (0)
I have constant pain in my knee. (0)

VI. SWELLING
I have no swelling in my knee. (5)
I have swelling in my knee on activities. (0)
I have swelling in my knee at rest. (0)

VII. CLIMBING STAIRS:
I have no problem climbing stairs. (5)
I have slight problems climbing stairs. (3)
I can climb stairs only with the use of a cane. (0)
Climbing stairs is impossible. (0)

VIII. SQUATTING
I have no problem squatting. (5)
I have slight problems squatting. (3)
I can not squat beyond a 90 degree knee. (0)
Squatting is impossible because of my knee. (0)

TOTAL _____/100

TEGNER ACTIVITY LEVEL SCALE

Please indicate in the spaces below the HIGHEST level of activity that you participated in BEFORE YOUR INJURY and the highest level you are able to participate in CURRENTLY.

BEFORE INJURY: Level _____ CURRENT: Level _____

Level 10	Competitive sports: soccer, football, rugby (national clubs)
Level 9	Competitive sports: soccer, football, rugby (lower divisions), ice hockey, wrestling, gymnastics, basketball
Level 8	Competitive sports: racquetball or handball, squash or badminton, track and field athletics (jumping, etc.), downhill skiing
Level 7	Competitive sports: tennis, running, motorsports (speedway, handball)
	Recreational sports: soccer, football, rugby, bandy, ice hockey, basketball, squash, racquetball, running
Level 6	Recreational sports: tennis and badminton, handball, racquetball, downhill skiing, jogging at least 5 times per week
Level 5	Work: heavy labor (construction, etc.) Competitive sports: cycling, cross-country skiing
	Recreational sports: jogging on uneven ground at least twice weekly
Level 4	Work: moderately heavy labor (e.g. truck driving, etc.)
Level 3	Work: light labor (housework, etc.)
Level 2	Work: light labor
	Walking on uneven ground possible, but impossible to back pack or hike
Level 1	Work: sedentary (secretarial, etc.)
Level 0	Sick leave or disability pension because of knee problems

Y Tegner and J Lysholm. Rating Systems in the Evaluation of Knee Ligament Injuries. *Clinical Orthopaedics and Related Research*. Vol. 181, 43-49, 1985.

SURGICAL HISTORY

Have you had any additional surgery to your knee other than those performed by Dr. Stone?
If Yes: _____ Yes / No

What procedure(s) were performed? _____
When was the surgery performed? _____
Who performed the surgery? _____

2000 IKDC KNEE EXAMINATION FORM

Patient Name: _____ Date of Birth: _____
Gender: M / F / H Age: _____ Date of Examination: _____
Generalized Laxity: 7 tight 7 normal 7 lax
Alignment: 7 obvious valgus 7 normal 7 obvious valgus
Patella Position: 7 centered 7 normal 7 obvious valgus
Patella Subluxation/Dislocation: 7 centered 7 subluxable 7 subluxed 7 dislocated
Range of Motion (Ext/Flex): _____
Index Side: _____ Opposite Side: _____
Active: _____ Inactive: _____

SEVEN GROUPS

	A Normal	B Heavily Normal	C Abnormal Normal	D Severely Abnormal
1. Effusion	7 none	7 mild	7 moderate	7 severe
2. Passive Motion Deficit	7 <2°	7 3 to 5°	7 6 to 10°	7 >10°
3. Ligament Examination	7 1 to 2mm	7 3 to 5mm	7 6 to 10mm	7 >10mm
4. Compartment Findings	7 none	7 moderate	7 mild pain	7 severe
5. Harvest Site Pathology	7 none	7 mild	7 moderate	7 severe
6. X-ray Findings	7 none	7 mild	7 moderate	7 severe
7. Functional Test	7 <50%	7 50 to 70%	7 75 to 90%	7 >90%

**Final Evaluation: _____

INSTRUCTIONS: Please place an X on the line to indicate the amount of pain you have had in your knee scale ranges from "no pain at all" to the "worst possible pain".

RIGHT KNEE _____ no pain _____ worst possible pain

LEFT KNEE _____ no pain _____ worst possible pain

ЛУЧЕВЫЕ МЕТОДЫ ИССЛЕДОВАНИЯ

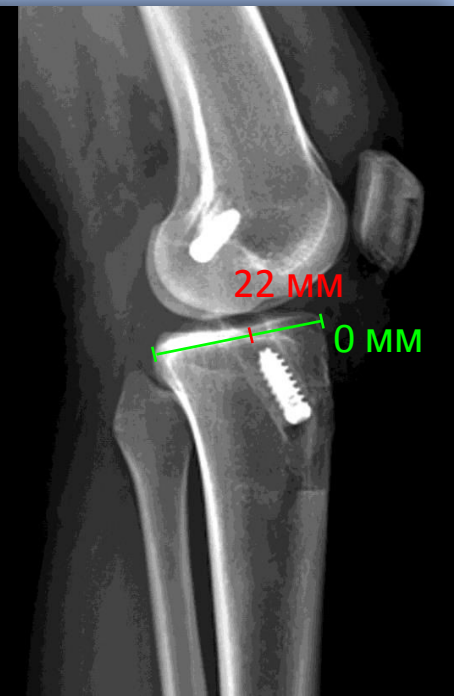
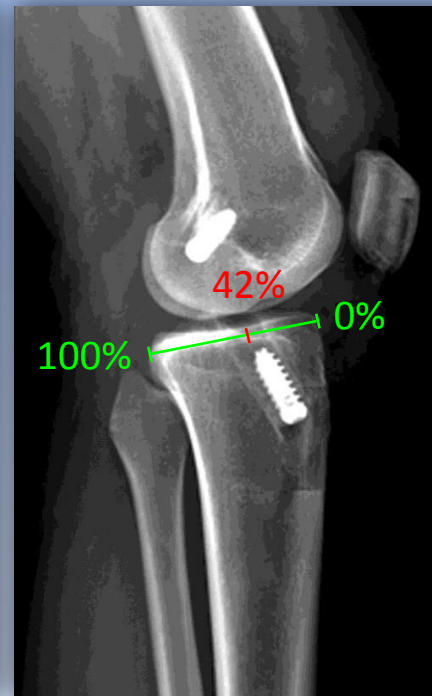
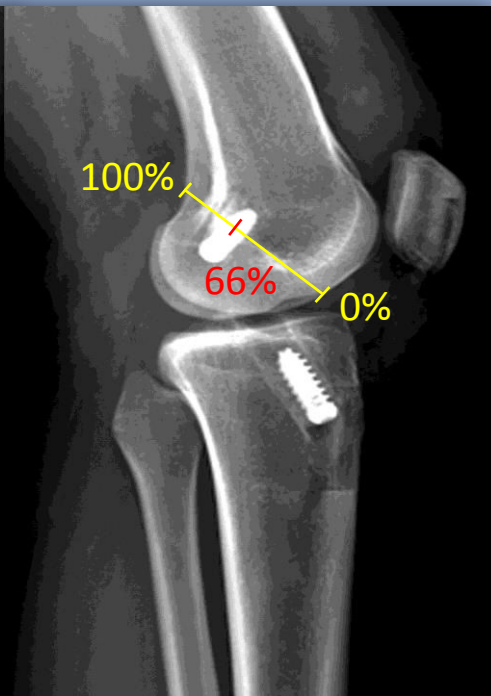

Определение угла наклона бедренного канала в коронарной плоскости

Менее 23-25° - вертикальное положение канала (F.Fu et al., 2001)

Определение положения бедренного канала в сагитальной плоскости по Aglietti et al., 1995

Менее 61% и более 69% - неоптимальное положение бедренного канала

Определение положения большеберцового канала по Stäubli and Rauschning, 1994

Менее 39% и более 47% - неоптимальное положение большеберцового канала

Менее 20 мм и более 24 мм - неоптимальное положение большеберцового канала

ЛУЧЕВЫЕ МЕТОДЫ ИССЛЕДОВАНИЯ

КОМПЬЮТЕРНАЯ ТОМОГРАФИЯ

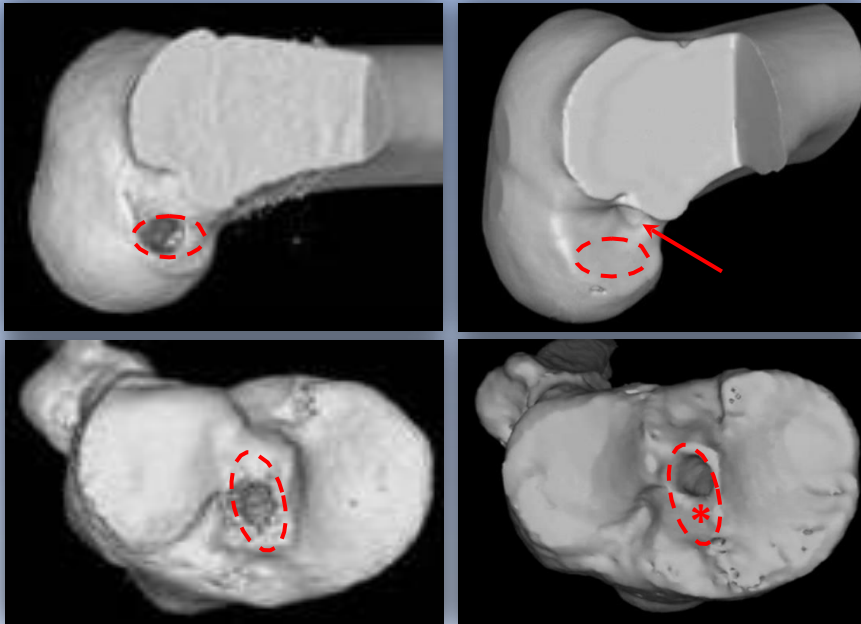

«Анатомическая»
пластика

«Изометрическая»
пластика

 - Место прикрепления нативной связки

Точная диагностика неправильных положений внутрисуставных отверстий бедренного и большеберцового каналов, расширения каналов, состояния и положения трансплантата, менисков, хряща и т.д.

МАГНИТНО-РЕЗОНАНСНАЯ ТОМОГРАФИЯ

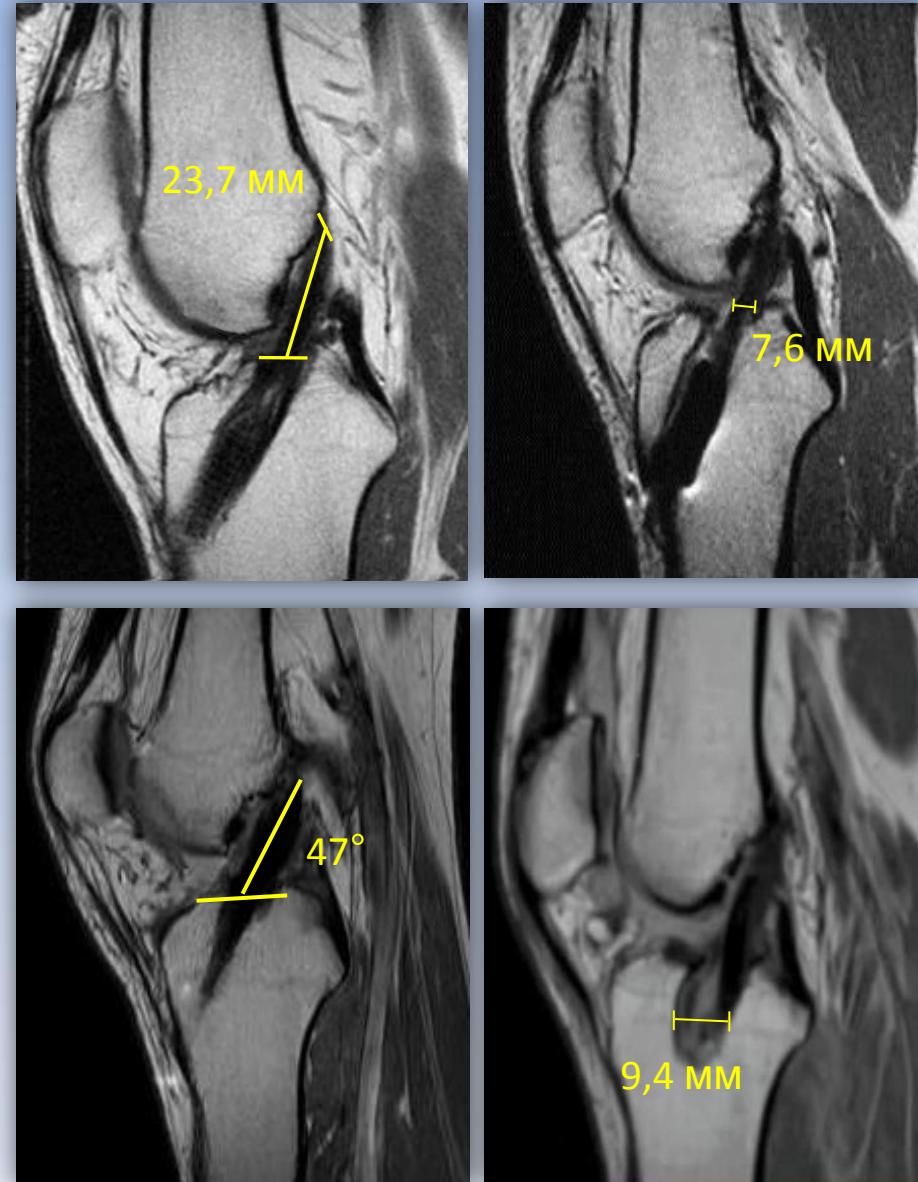

ЧАСТОТА ХИРУРГИЧЕСКИХ ПРОБЛЕМ И НЕБЛАГОПРИЯТНЫХ ПОСЛЕДСТВИЙ ПРИ «АНАТОМИЧЕСКОЙ» И «ИЗОМЕТРИЧЕСКОЙ»

ПЛАСТИКАХ ПКС

	Всего (N=586)	Группа 1 (n=289)	Группа 2 (n=297)	p
- в большеберцовой кости	34 (5,8%)	13 (4,5%)	21 (7,1%)	p=0,28
*		+		
Неизометрическое (вертикальное) положение трансплантата*	3,4 (5,8%)	- +	34(11,4%)	p<0,001
*		+		
Расширение костных каналов*	208 (35,5%)	37 (12,8%) +	171 (57,6%)	p<0,001
Импинджмент трансплантата\«Cyclopes»	23 (3,9%)	7 (2,4%)	16 (5,4%)	p=0,11
*		+		
Артрофиброз * - различие статистически значимо	11 (1,9%)	2 (0,7%)	9 (3,0%)	p=0,08
* - методика отличается в лучшую сторону		+		

ОЦЕНКА ХИРУРГИЧЕСКОЙ ТЕХНОЛОГИЧНОСТИ «АНАТОМИЧЕСКОЙ» И «ИЗОМЕТРИЧЕСКОЙ» ПЛАСТИКИ ПКС

	Группа 1 (n=289)	Группа 2 (n=297)	p
Время операции (мин) *	92,4±3,1	79,1±4,6 +	p<0,05
+			

ОЦЕНКА ВРЕМЕННЫХ ЗАТРАТ И КАЧЕСТВА ЖИЗНИ В ВОССТАНОВИТЕЛЬНОМ ПЕРИОДЕ

ПОСЛЕ ВЫПОЛНЕНИЯ «АНАТОМИЧЕСКОЙ» И ТРАНСТИБИАЛЬНОЙ ПЛАСТИКИ ПКС

	Группа 1 (n=289)	Группа 2 (n=297)	p
Срок использования костылей (суток)	15,7±3,1	20,8±2,7	p=0,071
Время реабилитационного лечения (недель)*	4,2±0,1 +	5,6±0,8	p<0,05
+			
Срок возвращения к полным нагрузкам\спорту (недель) *	40,9±1,7 +	44,3±1,4	p<0,05

* - различие статистически значимо + - методика отличается в лучшую сторону

ВЫВОДЫ. ПРЕИМУЩЕСТВА «АНАТОМИЧЕСКОЙ» ПЛАСТИКИ ПКС

- 1. Более высокая надежность в достижении отличных и хороших результатов.**
- 2. Меньший риск возникновения болевого синдрома, синовитов, контрактур, атрофии мышц.**
- 3. Более высокая стабильность сустава, особенно, ротационная.**
- 4. Снижение вероятности ошибок при проведении костных каналов и позиционировании трансплантата, а также их патологических изменений в дальнейшем.**
- 5. Сокращение сроков реабилитационного лечения, нетрудоспособности, возвращения к обычным нагрузкам.**
- 6. Более эффективное восстановление в спорте.**

НЕДОСТАТКИ «АНАТОМИЧЕСКОЙ» ПЛАСТИКИ ПКС

- 1. Увеличение продолжительности хирургического вмешательства и количества его этапов.**
- 2. Усложнение хирургической техники.**
- 3. Ограничение в выборе фиксаторов трансплантата из-за часто небольшой длины бедренного канала (менее 20 мм).**
- 4. Возрастание затратности хирургического лечения.**

ВЫВОДЫ. КАКИМ ПАЦИЕНТАМ МОЖЕТ БЫТЬ «АНАТОМИЧЕСКАЯ ДИСТРОФИЯ ПКС?»

1. Молодой и средний возраст (младше 40-45 лет)
2. Высокие функциональные запросы к коленному суставу, активные занятия спортом
3. Наличие исходных дегенеративных изменений в коленном суставе
4. Наличие повреждений других связок коленного

