

Министерство образования и науки Пермского края
Краевое государственное автономное профессиональное образовательное учреждение
«Пермский базовый медицинский колледж»

КУРСОВАЯ РАБОТА

Болезнь Альцгеймера. Особенности ведения и ухода за пациентами в условиях фельдшерско-акушерского пункта и поликлинической службы

Выполнил обучающийся
Проверил преподаватель

Мустафина Лиана Радиковна
Конева Наталья Михайловна

ВВЕДЕНИЕ

- **Актуальность:** заболеваемость болезнью Альцгеймера – одна из самых распространенных проблем в медицине во всем мире, которая требует особого ухода за пациентами, и до сих пор нет лекарственных препаратов, позволяющих предотвратить или излечить это заболевание.
- **Предмет исследования:** особенности ухода за пациентами в условиях фельдшерско-акушерского пункта и поликлинической службы.

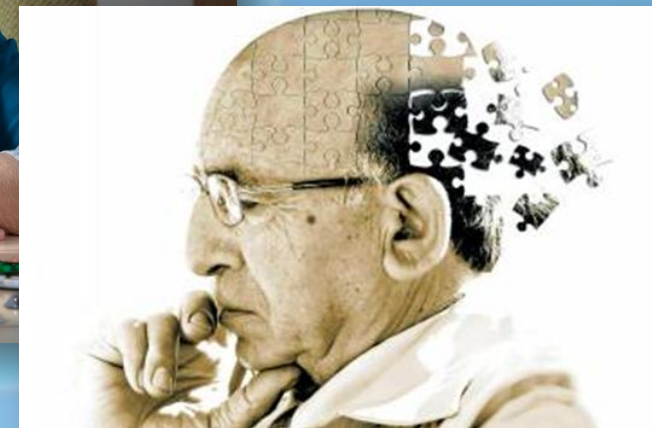
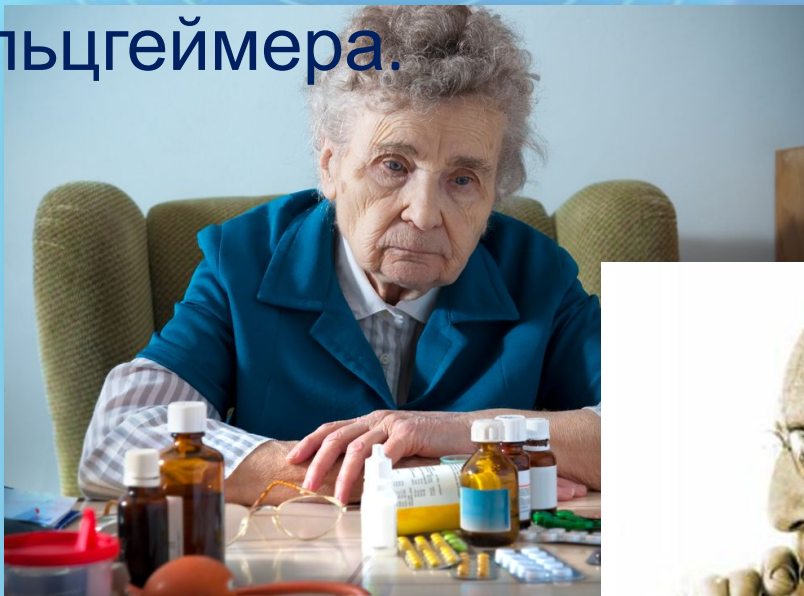

- **Цель работы:** определить особенности ведения и ухода за пациентами, страдающими болезнью Альцгеймера в условиях фельдшерско-акушерского пункта и поликлинической службы.
- **Задачи:**
 1. На основании литературных источников углубить знания по теме болезнь Альцгеймера.
 2. Рассмотреть современный подход к диагностике и профилактике болезни Альцгеймера.
 3. Разработать тактику ведения и ухода за пациентами в условиях фельдшерско-акушерского пункта и поликлинической службы.
- **Методы исследования:**

Теоретический обзор и анализ литературы и интернет источников по данной теме.

ГЛАВА 1. ОБЩАЯ ХАРАКТЕРИСТИКА БОЛЕЗНИ АЛЬЦГЕЙМЕРА



Алоис
Альцгеймер

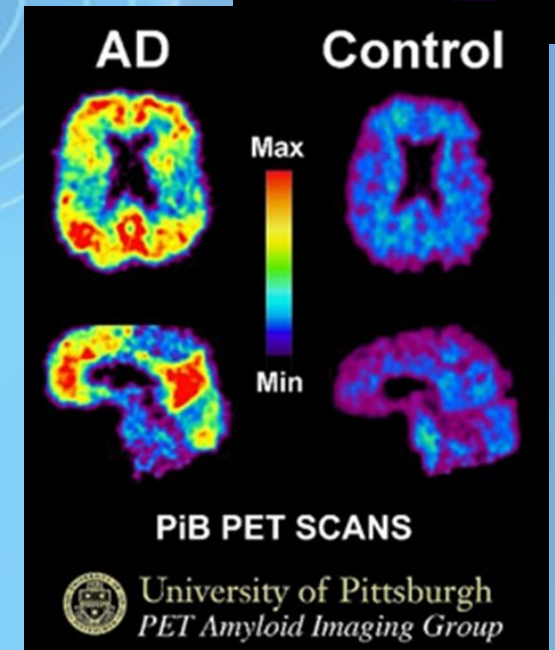
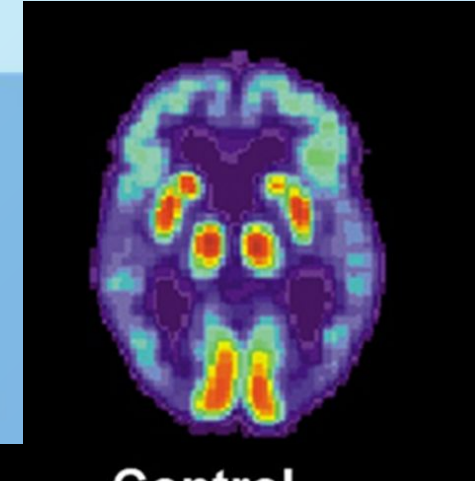

ПЭТ –
сканирование

ГЛАВА 2. ОСОБЕННОСТИ ВЕДЕНИЯ И УХОДА ЗА ПАЦИЕНТАМИ

Обязанности фельдшера:

1. Учет пациентов, находящихся под диспансерным наблюдением;
2. Информировать пациента о порядке, объеме и периодичности диспансерного наблюдения;
3. Организация и осуществление проведения диспансерных приемов, обследования, профилактических и лечебных мероприятий;
4. Организация проведения диспансерного приема (осмотра, консультации) на дому.



Модель фельдшерского ухода:

1. Ответственность за ведение пациента возлагается на фельдшера.
2. Индивидуальный подход к каждому пациенту.
3. Активное использование фельдшерского процесса в практической деятельности.
4. Анкета для оценки снижения способности к самообслуживанию и тест определения нарушения когнитивных функций.
5. Уделяется внимание общению с пациентом.
6. Поддержание самостоятельности пациентов.
7. Обучение родственников и выдача рекомендаций по уходу при выписке больного.
8. Правильный подбор и обучение персонала.
9. Создание и поддержание социальной, психологической и физической терапевтической среды.



Заключение

- Цели и задачи данной курсовой работы можно считать достигнутыми. И в заключение, можно сделать следующие основные выводы по теме:
- Болезнь Альцгеймера - одно из самых распространенных проблем в медицине во всем мире, которая неминуемо ведет к смерти больных и требует особого ухода за пациентами.
- Этиопатогенез болезни Альцгеймера до сих пор остается загадкой для ученых в области медицины.
- В настоящее время не существует лекарств, которые были бы способны обратить или замедлить развитие болезни Альцгеймера и все попытки терапии лишь незначительно облегчают симптомы.

- Диспансерное наблюдение пациентов может осуществлять фельдшер отделения медицинской профилактики или фельдшерского-акушерского пункта.
- Он ведет учет пациентов, информирует о порядке и периодичности диспансерного наблюдения. Организует проведение диспансерных приемов, обследования, профилактических и лечебных мероприятий. Также, им осуществляется уход и присмотр за пациентом, который крайне важен из-за неизлечимости и дегенеративного характера болезни.
- Фельдшер дает советы и рекомендации для родственников больного, чтобы облегчить течение и замедлить развитие болезни.



***Спасибо за
внимание!***