

# Диагностика и лечение язвенно- некротического энтероколита

Выполнил: Нурлаев К

Группа:613-01р

Курс:6

# План:

---

- Введение
- Диагностика
- Лечение

- 
- **Что такое язвенно-некротический энтероколит????**

---

# Стадии

Стадия  
1

Стадия  
2

Стадия  
3

# Диагностика

---

- Рентгенография органов брюшной полости

# Рентгенологические признаки НЭК

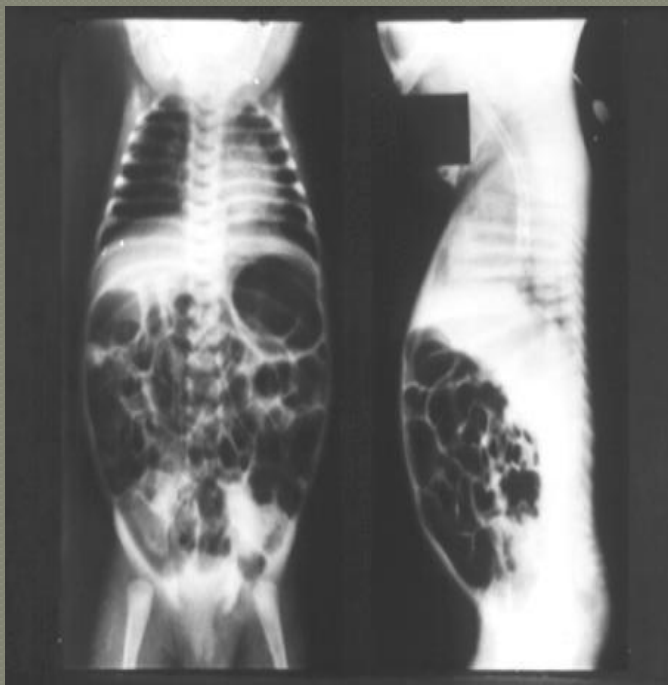

1 ст.НЭК – парез кишечника

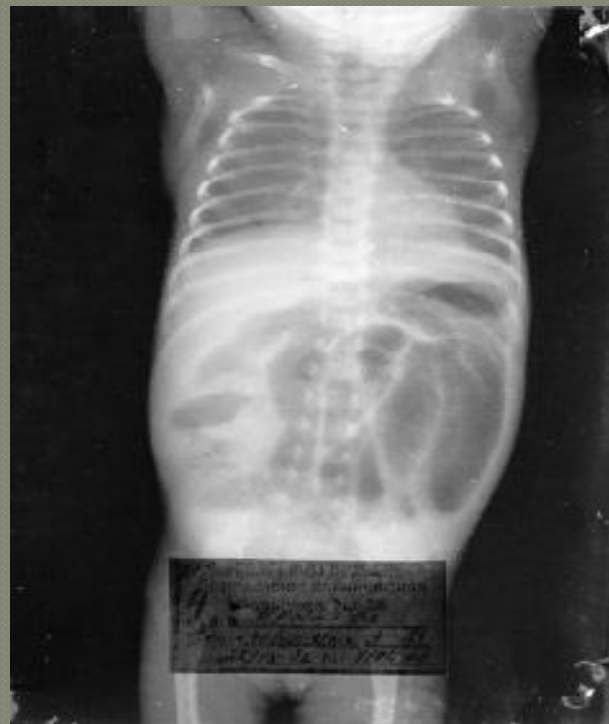

2 ст.НЭК –выпрямленные,  
«ригидные» петли кишечника

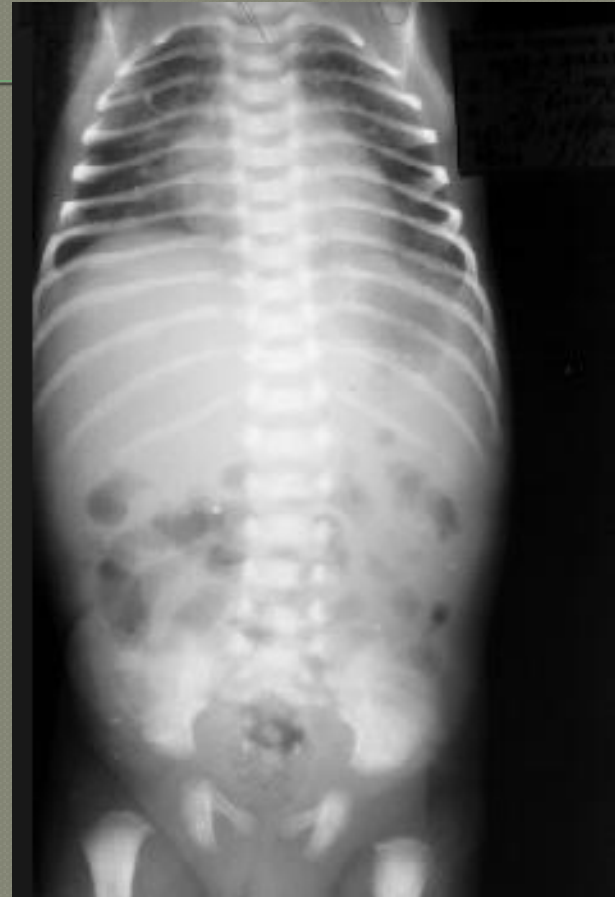
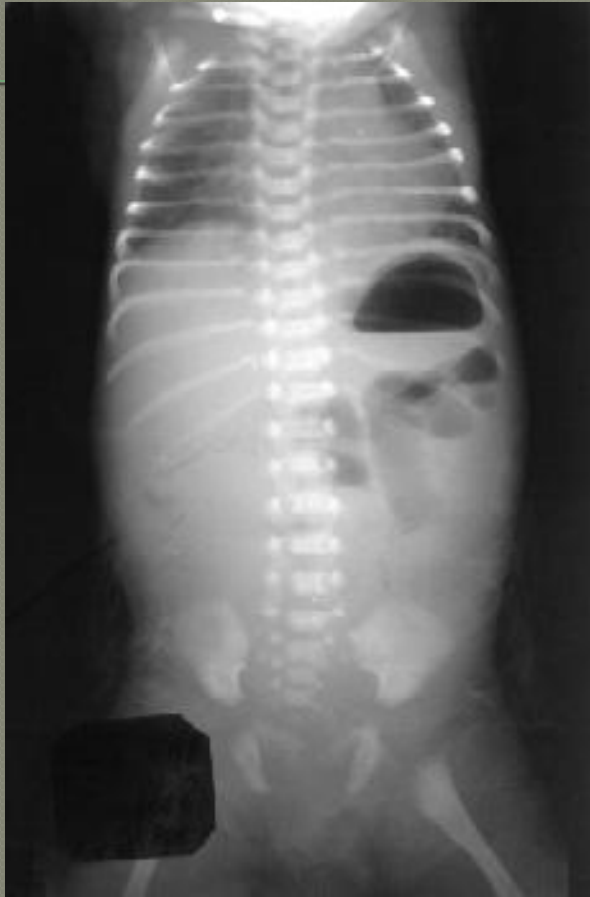

**3 ст.НЭК – гипопневматоз, гидроперитонеум**

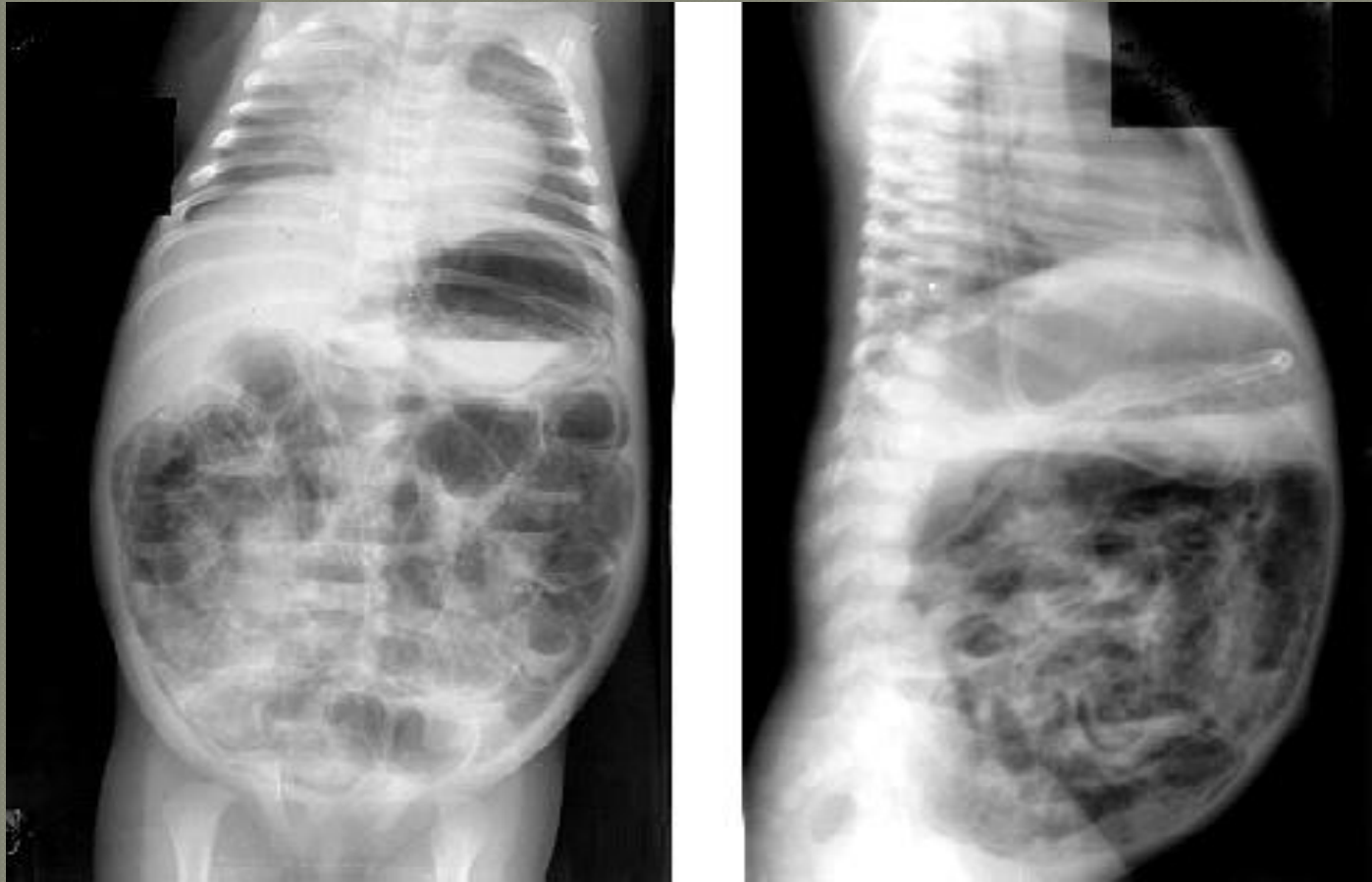

**3 ст.НЭК – пневматоз кишечной стенки**



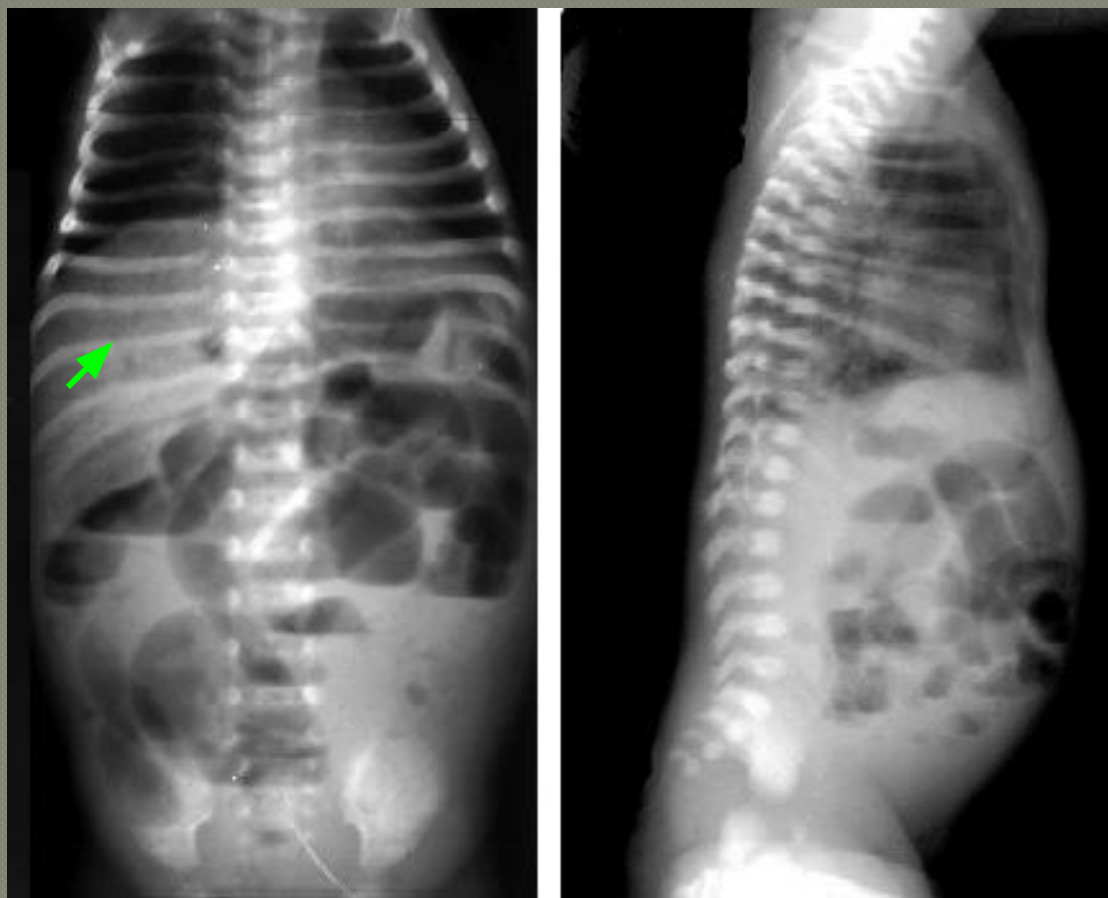

**3 ст.НЭК – газ в системе воротной вены (указан стрелкой)**

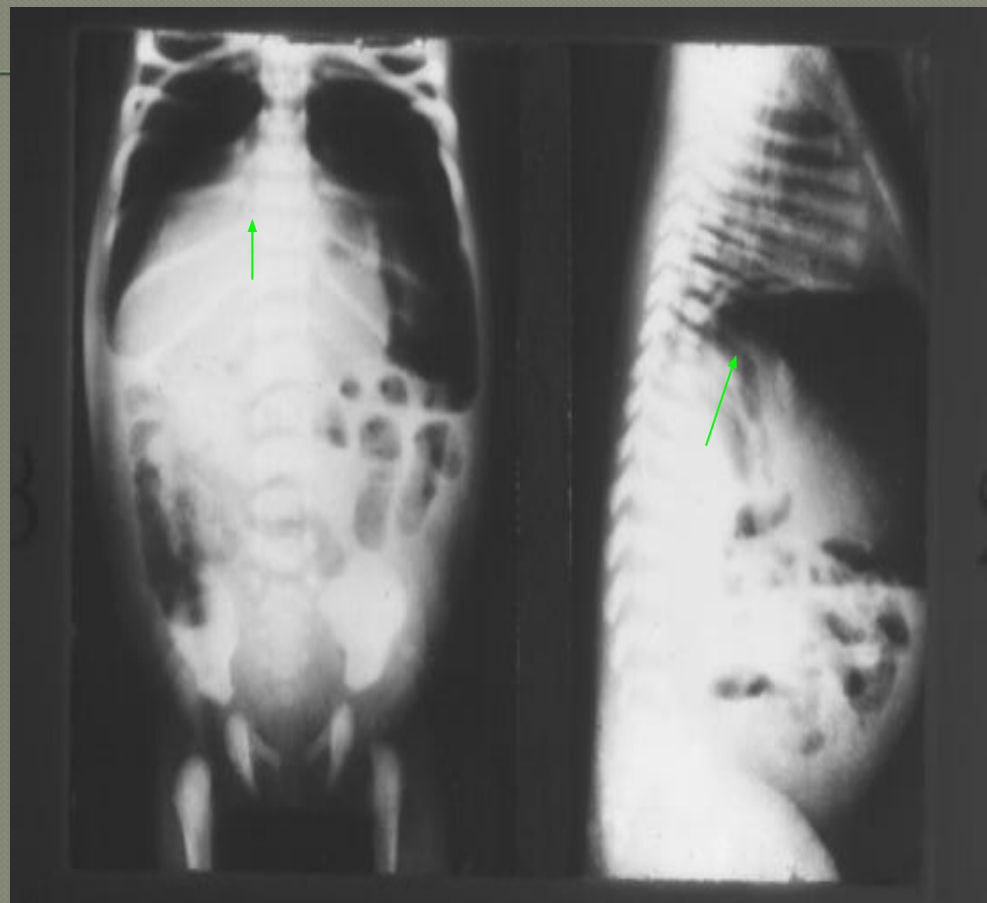

**4 ст.НЭК – пневмоперитонеум (указан стрелкой)**

- 
- **УЗИ органов брюшной полости:**
  - I стадия
  - II стадия
  - III стадия

# Лечение

---

- **Антибактериальная терапия**
- **Коррекция КОС**
- **Коррекция гемостаза:**
- **Лечение болевого синдрома**
- **Хирургическое вмешательство**

Препарат	Пути введения	Разовые дозы (мг/кг)/интервалы между введением				
		Масса тела <1,2 кг	Масса тела 1,2-2 кг		Масса тела > 2 кг	
		0-4 дней	0-7 дней	>7 дней	0-7 дней	>7 дней
<b>Пенициллины</b>						
Ампициллин	В/в, в/м	25/12 ч	25/12 ч	25/6-8 ч	25/8 ч	25/6 ч
<b>Аминогликозиды</b>						
Гентамицин	В/в, в/м	2,5/18-24 ч	2,5/12-18 ч	2,5/12-18 ч	2,5/12 ч	2,5/8 ч
<b>Гликопептиды</b>						
Ванкомицин	В/в	15/18-36 ч	15/12-18 ч	15/8-12 ч	15/12 ч	15/8 ч
<b>Нитроимидазолы</b>						
Метронидазол	В/в, внутрь	7,5/48 ч	7,5/24 ч	7,5/12 ч	7,5/12 ч	15/12 ч
<b>Цефалоспорины</b>						
Цефуроксим	В/в	50/12 ч	50 /12 ч	50 /8 ч	50 /8 ч	50 /8 ч

Критерии оценки	Норма	Боль/возбуждение	
Плач, раздражительность	0 Плачет не много, спокойный	1 Иногда раздражительный, плачет, но можно успокоить	2 Громко плачет или плачет тихо, но постоянно
Поведение	0 Соответствует гестационному возрасту	1 Спит не спокойно, но можно успокоить	2 Постоянно бодрствует или минимально возбужден (без седации)
Выражение лица	0 Расслаблен	1 Иногда болезненное	2 Постоянно болезненное
Мышечный тонус	0 Расслаблены кисти и стопы, тонус нормальный	1 Иногда пальцы сжаты или их держит веером, тело напряжено	2 Пальцы постоянно сжаты или веером, тело напряжено
Жизненно важные функции (ЧСС, ЧД, АД, SpO2)	0 На уровне базовых значений или соответствуют норме	1 >10-20%, SpO2 до 76-85%, во время стимуляции восстанавливаются быстро	2 >20%, SpO2 < 75%, во время стимуляции восстанавливаются медленно, нет синхронности с аппаратом ИВЛ

- 
- **Спасибо за внимание**