

# Эпидемический паротит

# Эпидемический паротит – это ...

... - Это острое контагиозное инфекционное заболевание, протекающее эпидемически, с характерной локализацией в слюнных железах, главным образом околоушной («заушница»).

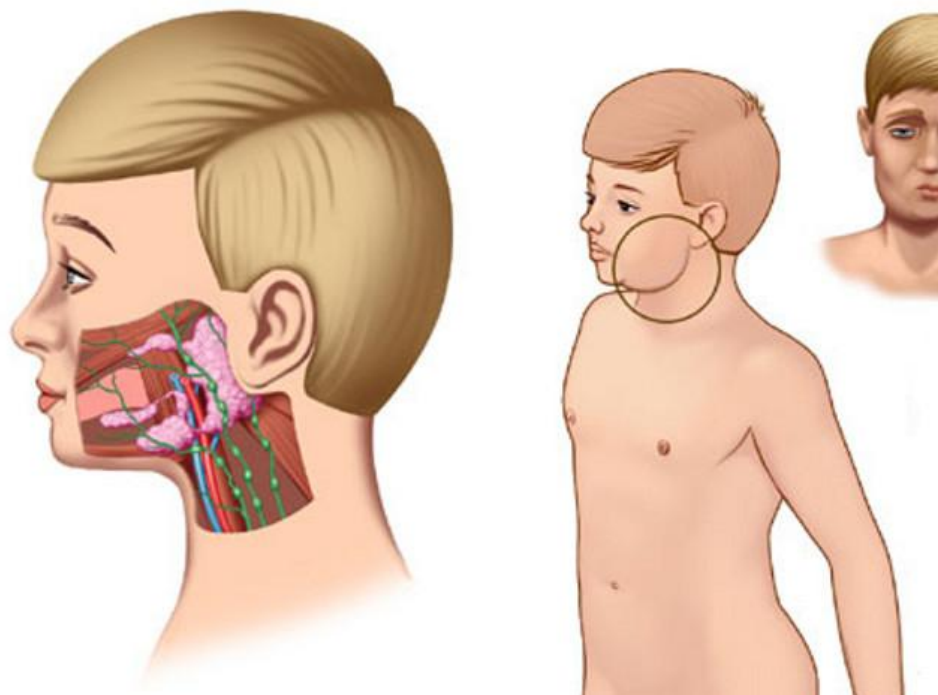

# Формы

- Легкая
- Средней тяжести
- Тяжелая



# Клиника

- Увеличивается одна железа
- $t=39$  градусов
- $t$  снижается
- Через 1-2 дня припухает вторая железа
- $t$  поднимается
- Боль в припухших железах
- Симптомы интоксикации
- Уменьшение слюноотделения
- Боль при жевании, разговоре



# Клиника

- Симптом Хетчкока - болезненность при надавливании в области угла нижней челюсти
- Симптом Тресильяна - Мурсона - гиперемированная кайма слизистой оболочки вокруг устья выводного протока околоушной железы

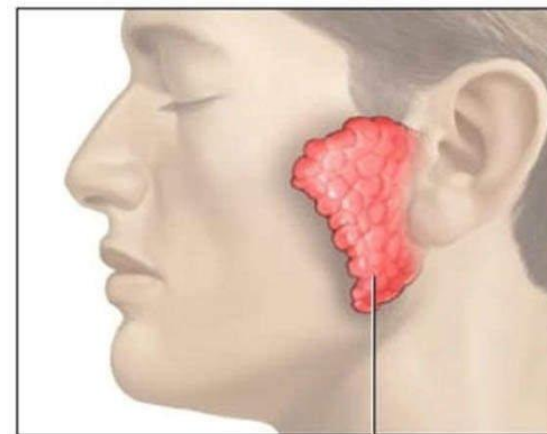
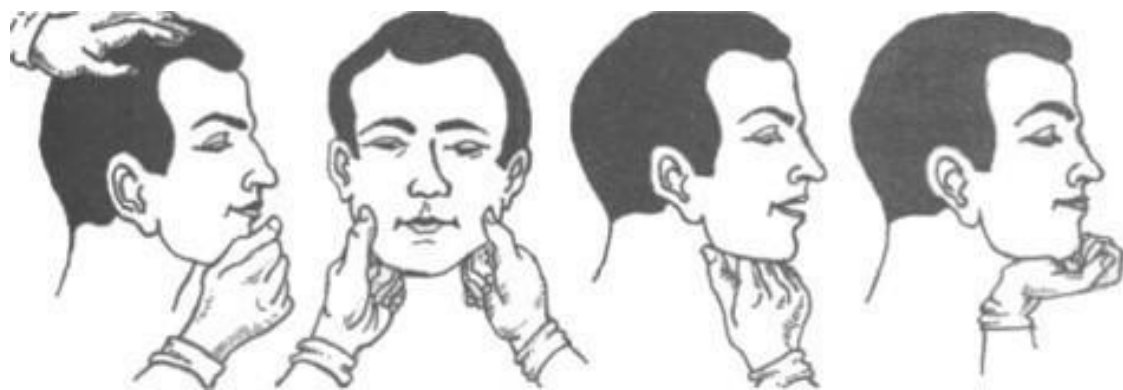

# Осложнения



- поражения нервной системы (менингит, энцефалиты и др.)
- орхит
- заболевания желудочно - кишечного тракта (панкреатит )
- органов дыхания (пневмонии),
- сердечно - сосудистой системы, органов зрения, слуха

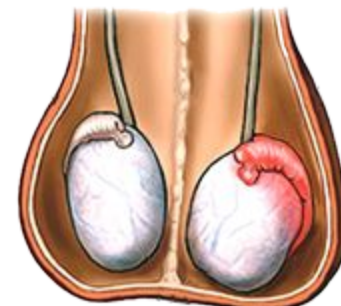
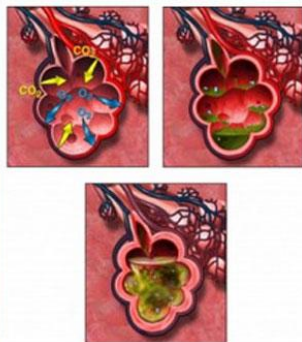
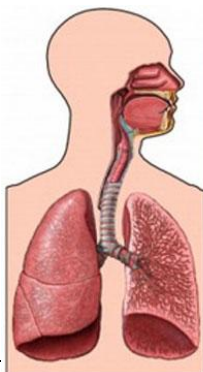

# Лечение



- соблюдение постельного режима на срок от 7 до 10 дней
- частые полоскания полости рта для ее очищения от остатков пищи;
- тепловые повязки на пораженную область (согревающие компрессы, ватно - марлевые повязки и др.);
- тепловые процедуры (УВЧ- терапия, соллюкс)
- анальгетики
- отказ от приема жиров и углеводов, из-за опасности возникновения панкреатита, следует временно отказаться.
- При нагноении показано вскрытие гнойного очага



# Профилактика

- Прививание живой вакцинации ЖПВ планово в возрасте 1 года, в дальнейшем производится ревакцинация в 6 лет.
- Изоляция больных до полного клинического выздоровления (но не менее 9 дней), в очаге производят дезинфекцию







**Спасибо за  
внимание!**

