

Государственное бюджетное образовательное учреждение высшего профессионального образования” Башкирский государственный медицинский университет” Министерства здравоохранения и социального развития Российской Федерации. Медицинский колле

Портфолио

производственной практики

ПМ. 01 Изготовление съемных пластиночных протезов
Специальность 060203 “ Стоматология ортопедическая”

Тема: Изготовление съемных пластиночных протезов при частичном отсутствии зубов на верхней челюсти.

Студента: Аюпов

Курс: 2

Группа: 21 ЗТО

Ф.И.О методического руководителя: Гиниатуллина Л.К

Ф. И. О. Общего руководителя: Хафизова Р. Ф.

Ф.И.О непосредственного руководителя: Приходько С.В

1 клинический этап



- ▶ 1) Анамнез
- ▶ 2) Выбор конструкции
- ▶ 3) Заполнение заказ наряда
- ▶ 4) Выбор ложки для снятия оттеска
- ▶ 5) Снятия слепка
- ▶ 6) Дезинфекция

1 лабораторный

- ▶ 1) отливка модели (требования)



2) Изготовление моделей, черчение границ протеза



4) изготовление базиса с окклюзионными валиками



2 Клинический этап

- ▶ Определение центральной окклюзии



2 клинический

- ▶ Фиксация моделей в окклюдатор.:

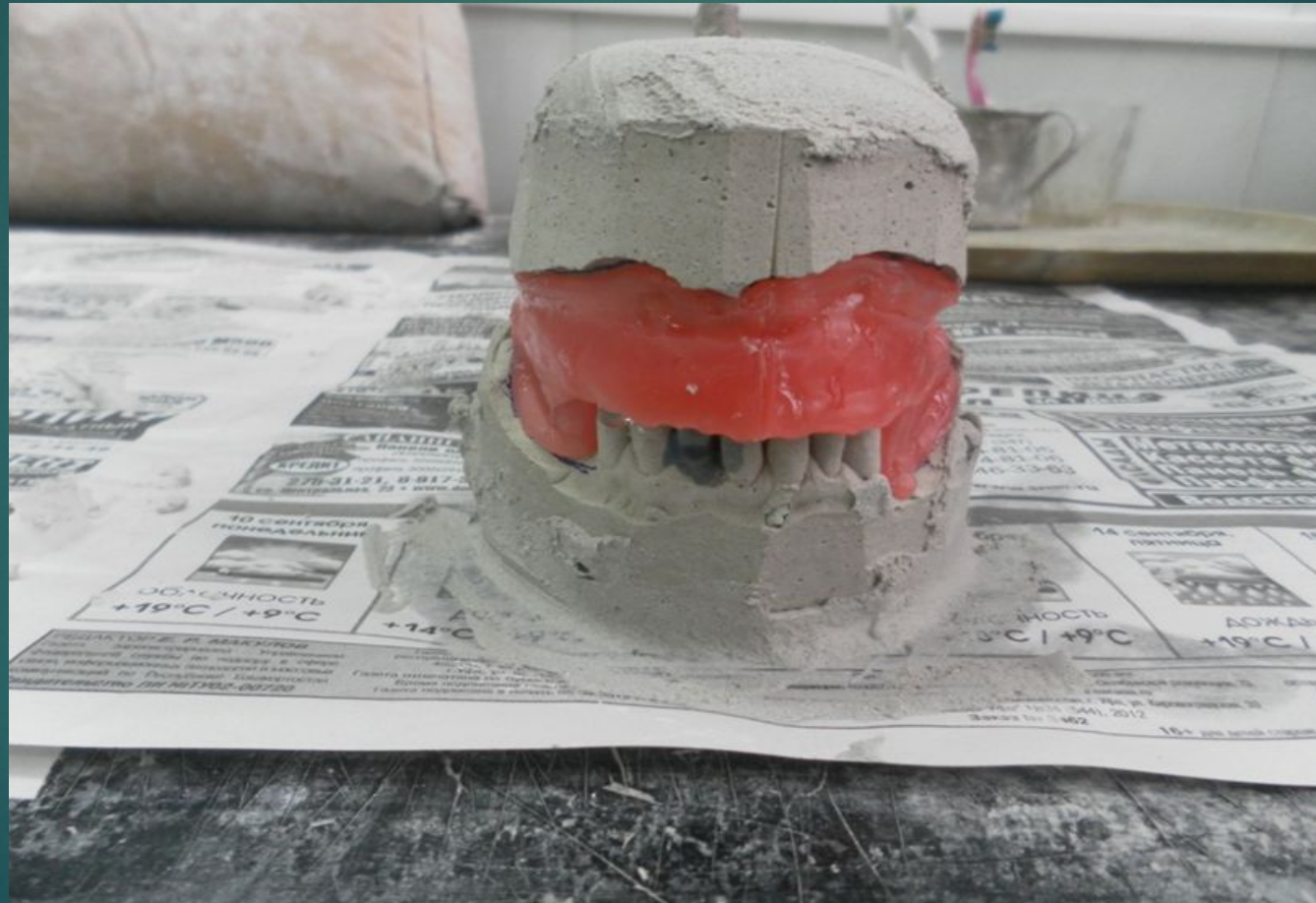

Изготовление гнутого одноплечевого кламмера



Подбор и постановка зубов



Предварительное моделирование



3 лабораторный

- ▶ Примерка восковой композиции в полости рта

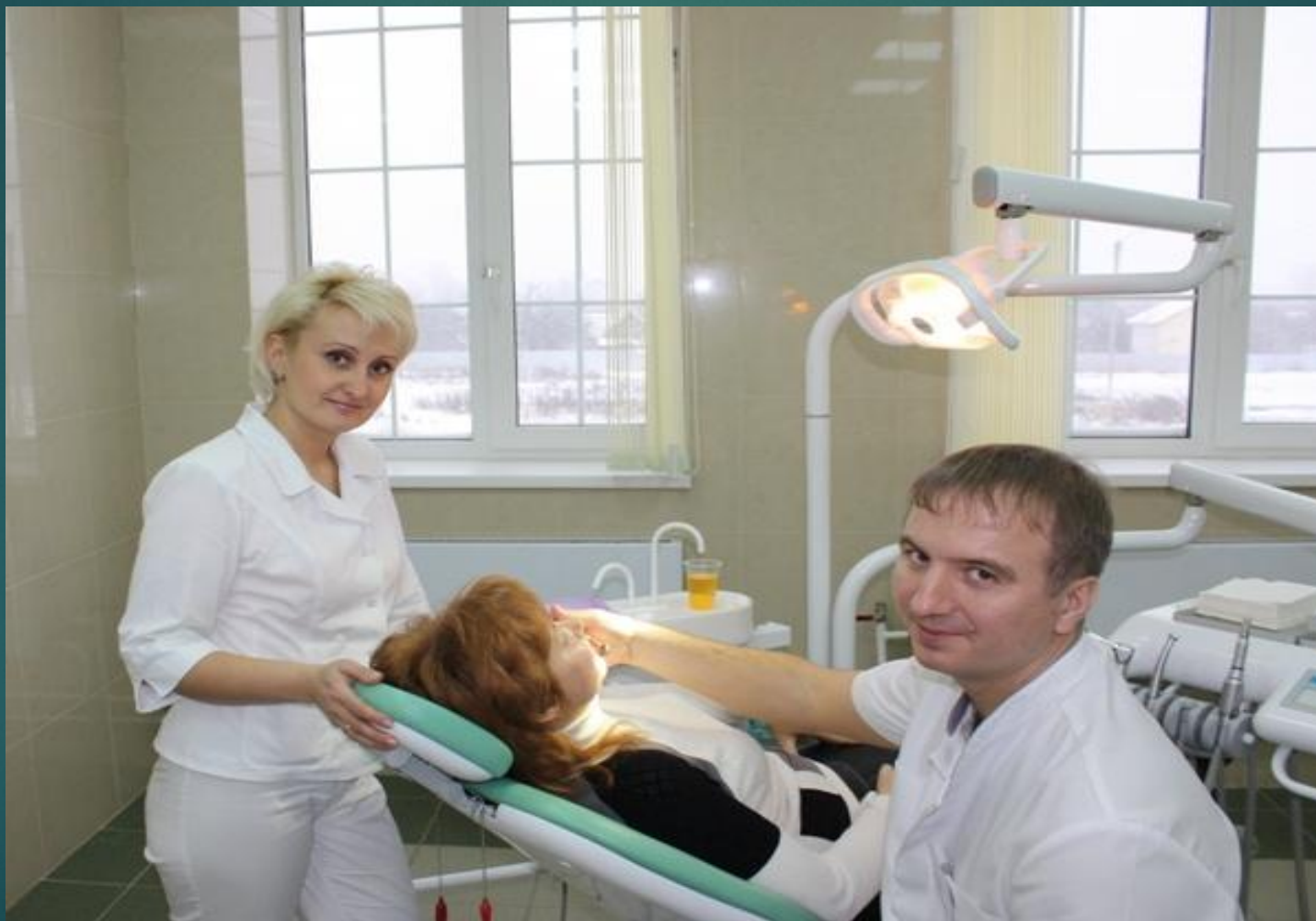

Окончательное моделирование



Загипсовка восковой конструкции протеза



Выпарка воска

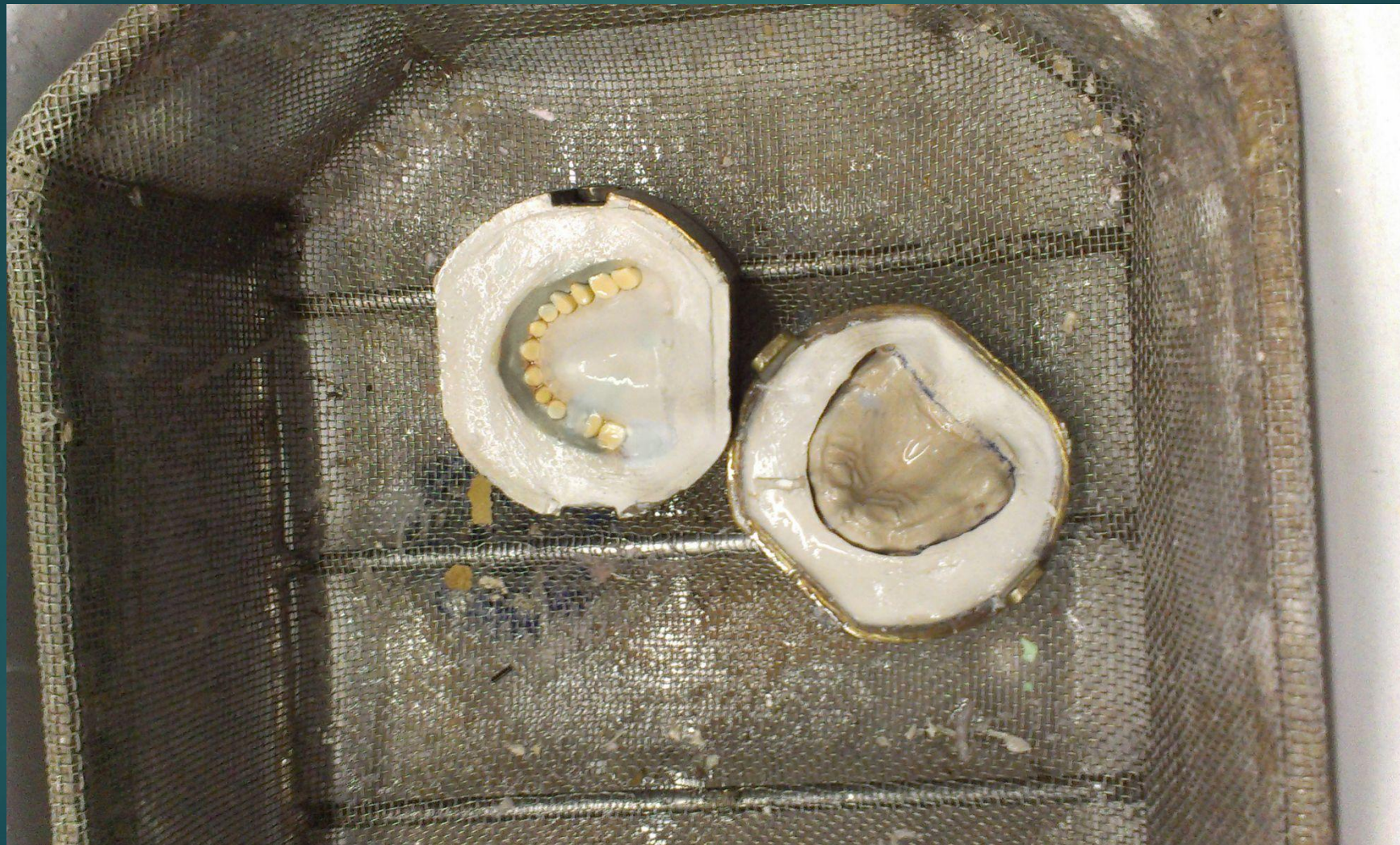

Нанесение изоляционного слоя



Заменена воска на пластмассу



Ставим под пресс



Режим полимеризации

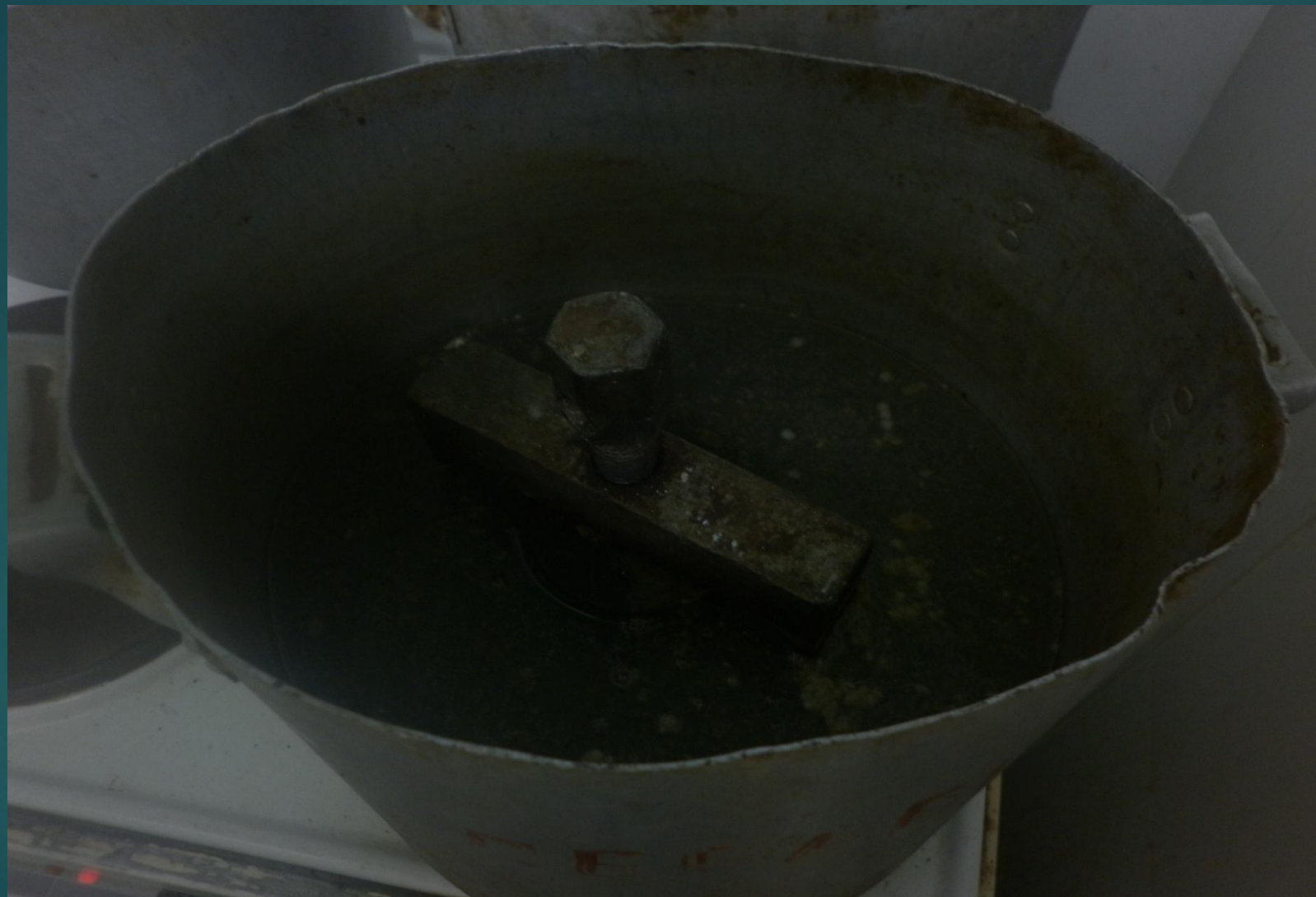

Обработка протеза



Шлифовка полировка



Полировка



