

КОКЛЮШ

Коклюш – это ...

... - Это острое инфекционное заболевание бактериальной природы, проявляющееся в виде приступов спазматического кашля, сопровождающих катаральную симптоматику.

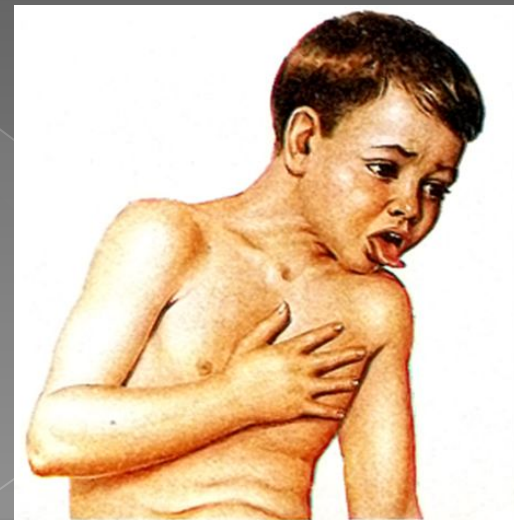

Характеристика возбудителя

- Резервуаром и источником коклюшной инфекции является больной человек.
- Коклюш передается с помощью аэрозольного механизма преимущественно воздушно-капельным путем.

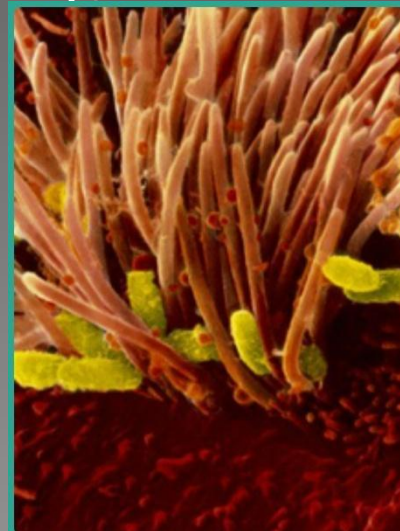

Возбудитель
коклюша -
коклюшная
палочка



Клиника



- Инкубационный период от 3 дней до 2 недель.

Катаральный период:

- Сухой кашель
- Насморк
- Интоксикация
- Лихорадка



Киника



Спазматический кашель:

- Кашель судорожный спастический характер
- Предвестники приступа – першение в горле, дискомфорт в груди, беспокойство
- Свистящий звук (реприз)
- † в норме



Спазматический кашель -
главный признак коклюша

Клиника

Разрешение:

- Кашель сохранен
- Общая астения



Диагностика

- Бак посев мокроты, мазков из верхних дыхательных путей (на питательную среду)
- Консультация пульмонолога
- РГ легких



Осложнения

- Бронхит
- Пневмония
- Плеврит
- Эмфизема
- Пневмоторакс
- Гнойный отит
- Инсульт
- Разрыв мышц брюшной стенки

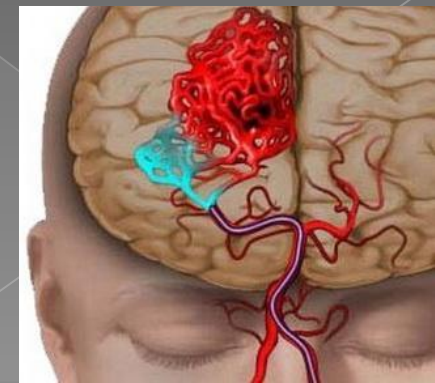
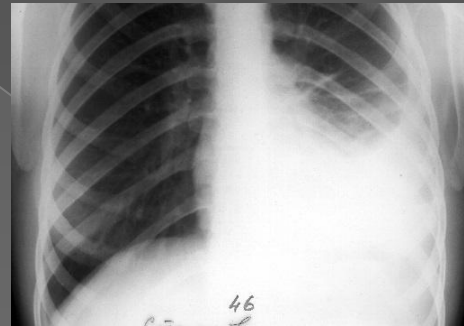
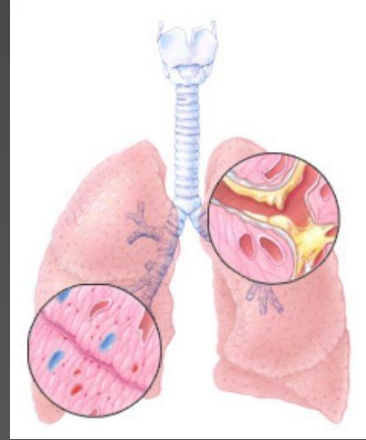
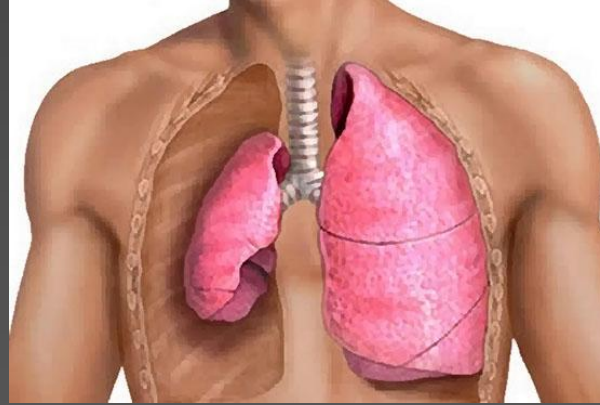

Лечение



- Оксигенотерапия
- Питание полноценное, дробное
- Прогулки на свежем воздухе
- Антибиотики
- Противокашлевые, отхаркивающие средства



Профилактика

- Вакцинация АКДС
- Выявление и контроль состояния больных



*СПАСИБО ЗА
ВНИМАНИЕ!*

