

# СТРУКТУРА НОЗОЛОГИЧЕСКИХ ФОРМ И ЛЕТАЛЬНОСТЬ ПРИ ОСТРОМ ПАНКРЕАТИТЕ

## ОСТРЫЙ ПАНКРЕАТИТ

Отечная форма –  
80%

Летальность  
<1%

Панкреонекроз – 20%

Стерильные  
формы – 40%

Летальность  
10%

Инфицированны  
е  
формы – 60%

Летальность  
30%

# ДИАГНОСТИКА И ОЦЕНКА ТЯЖЕСТИ ОСТРОГО ПАНКРЕАТИТА

1  
СУТК  
1  
2  
СУТК  
И



**Первичная клиническая оценка тяжести  
острого панкреатита при поступлении**

**Точность и прогностическая значимость <50%**

**Оценка тяжести и прогноза ОП строится на анализе  
ряда**

**лабораторных критериев и на анализе ряда  
интегральных шкал**

**балльной оценки параметров физиологического**

**Точность прогнозирования исхода заболевания  
и развития осложнений - 70-80%**

**Оценка тяжести заболевания основана на  
определении**

**распространенности и характера поражения ПЖ,  
забрюшинного пространства и брюшной полости по  
данным УЗИ, КТ, лапароскопии, ТАП и др.**

**Информативность и чувствительность -  
50-98%**

# Методика

-Нативно: толщина среза 7-10мм

-КУ: с помощью автоматического иньектора в кубитальную вену вводили контрастный препарат со скоростью 3 - 4 мл/сек  
*визипак 320 - 100 мл*      толщина среза 3-5мм

Время начала сканирования определяли с помощью функции

Smart Prep

25 сек

60 сек

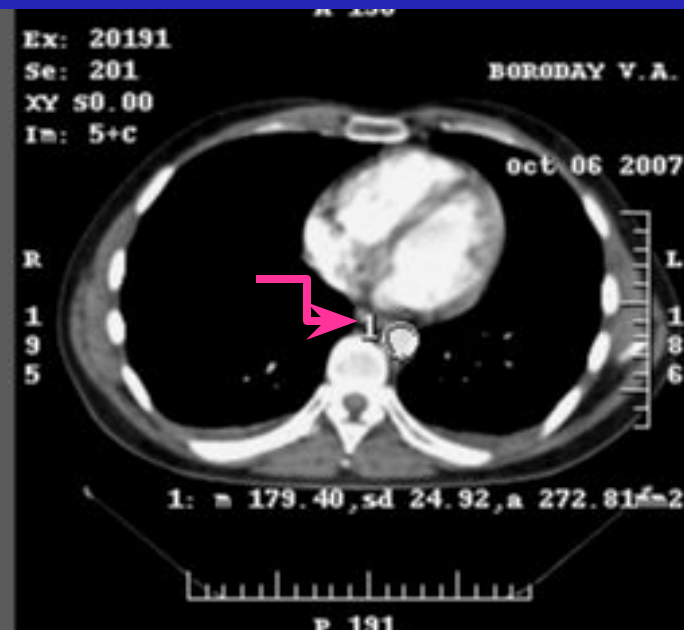
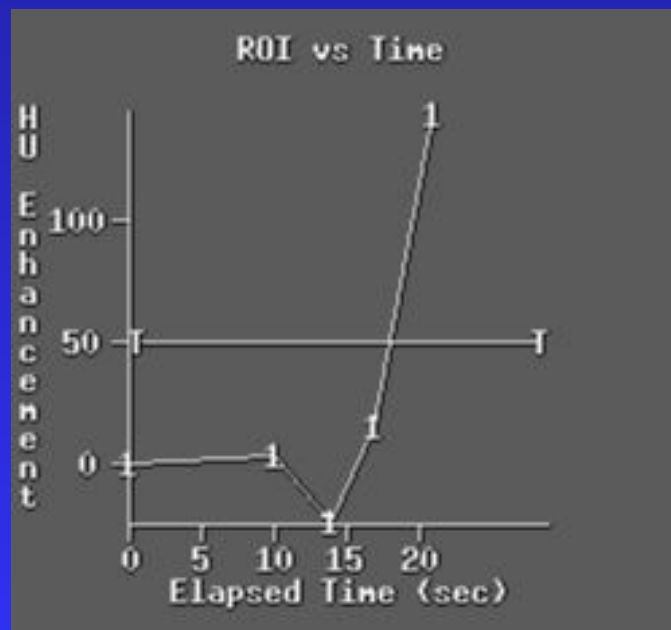

# Специальная методика

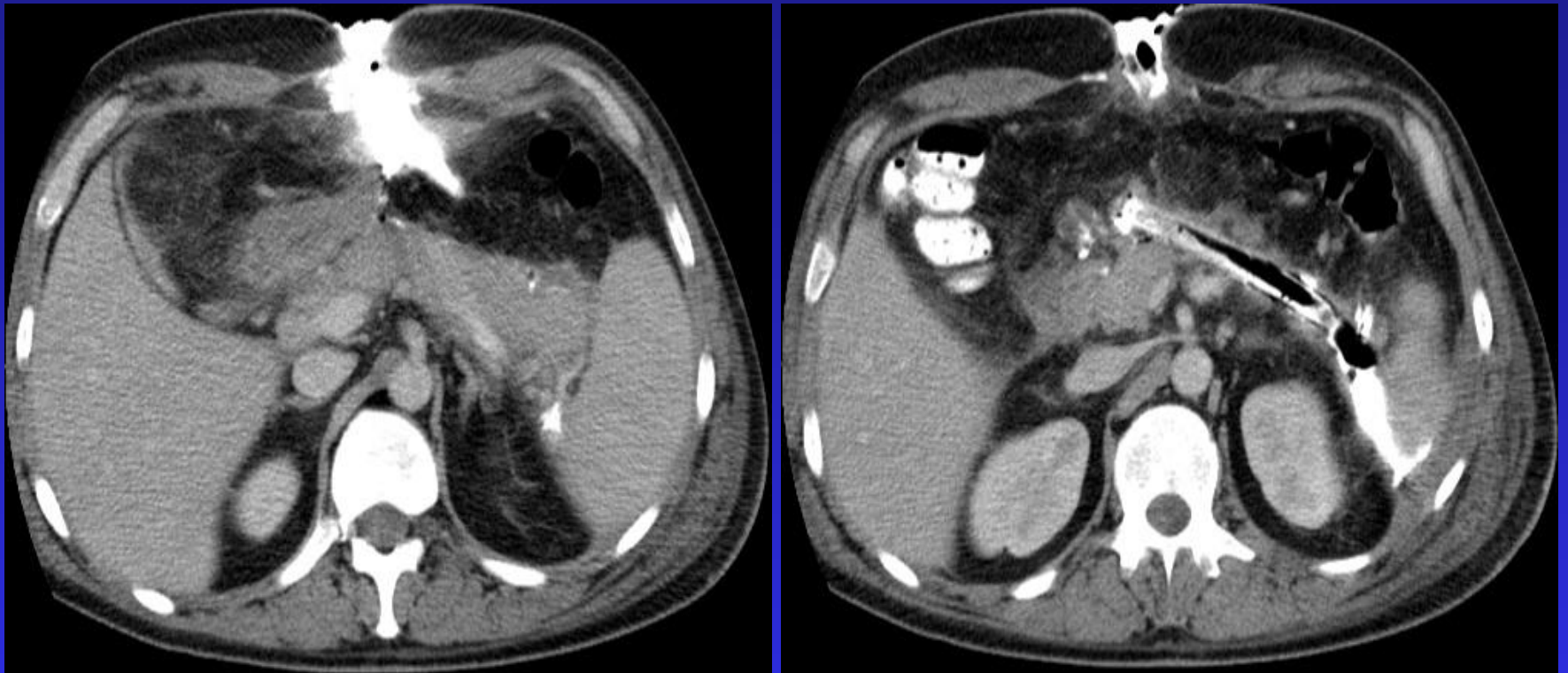

Фистулография

**Качественные  
показатели:  
положение, форма,  
контуры, структура**

**Количественные  
показатели:  
объем, размер,  
плотность**

**Изменения в  
паренхиме  
поджелудочной  
железы**

**Изменения в  
парапанкреатической  
клетчатке**



**Отечная форма острого панкреатита**

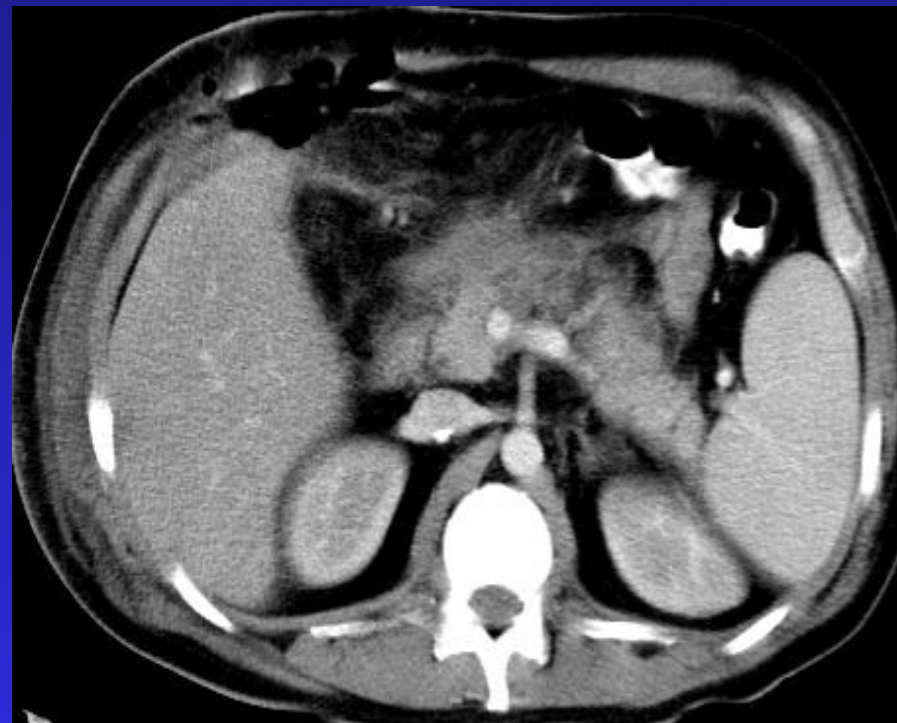
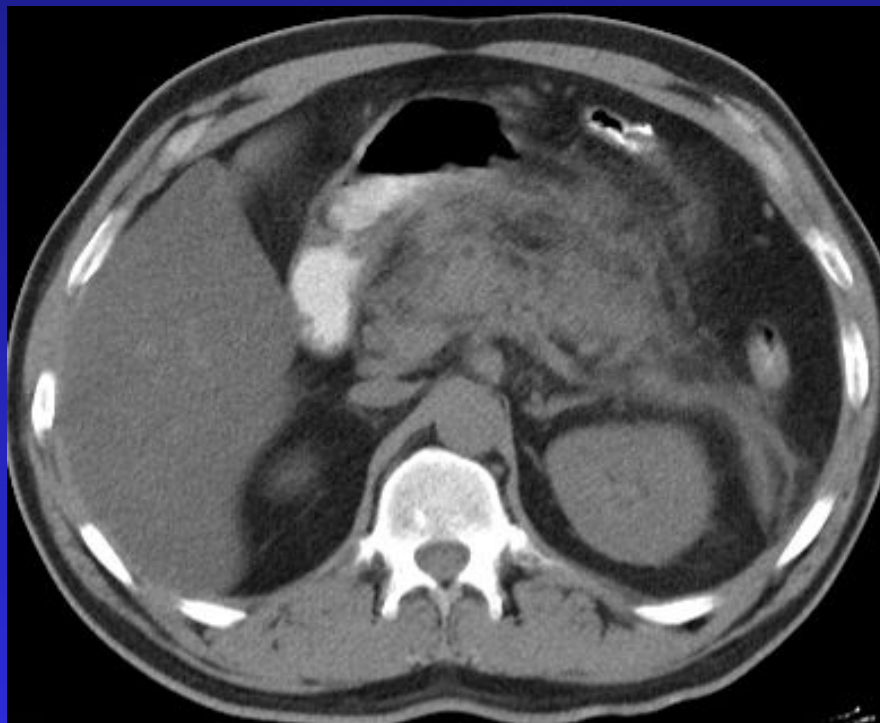

**Мелкоочаговый      Крупноочаговый**  
**панкреонекроз**

## РКТ с болюсным в/в контрастированием при панкреонекрозе

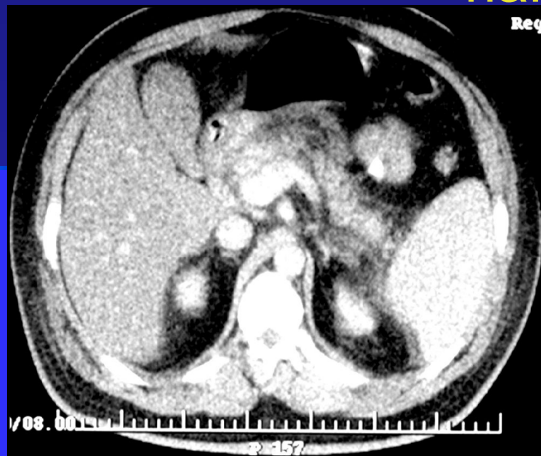

Мелкоочаговый панкреонекроз (площадь некроза < 30% паренхимы ПЖ)

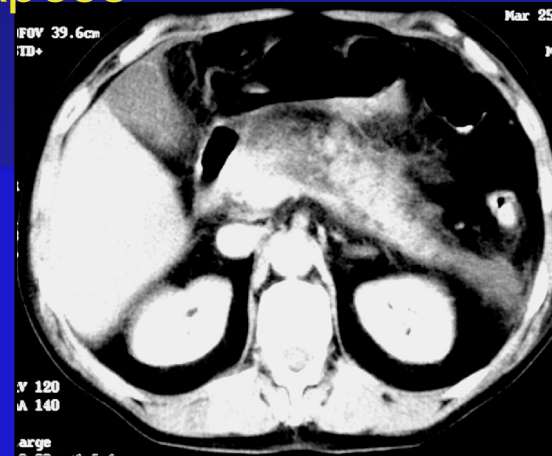

Крупноочаговый панкреонекроз (площадь некроза от 30 до 50% паренхимы ПЖ)

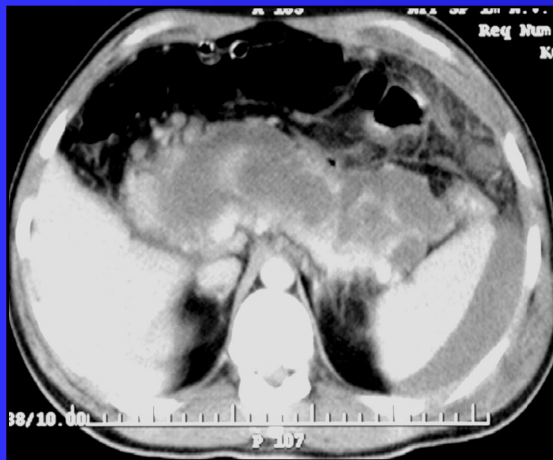

Субтотальный панкреонекроз (площадь некроза > 50% паренхимы ПЖ)

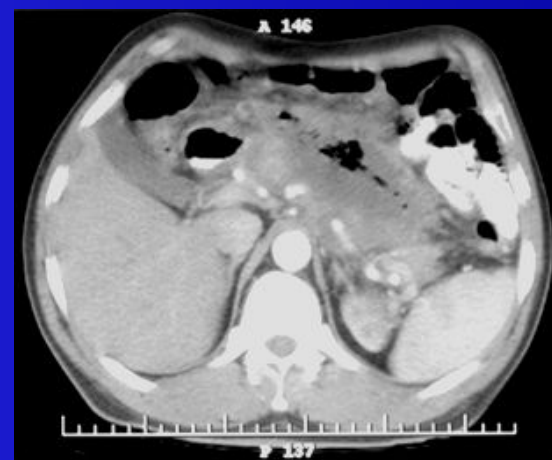

Распространенный инфицированный панкреонекроз



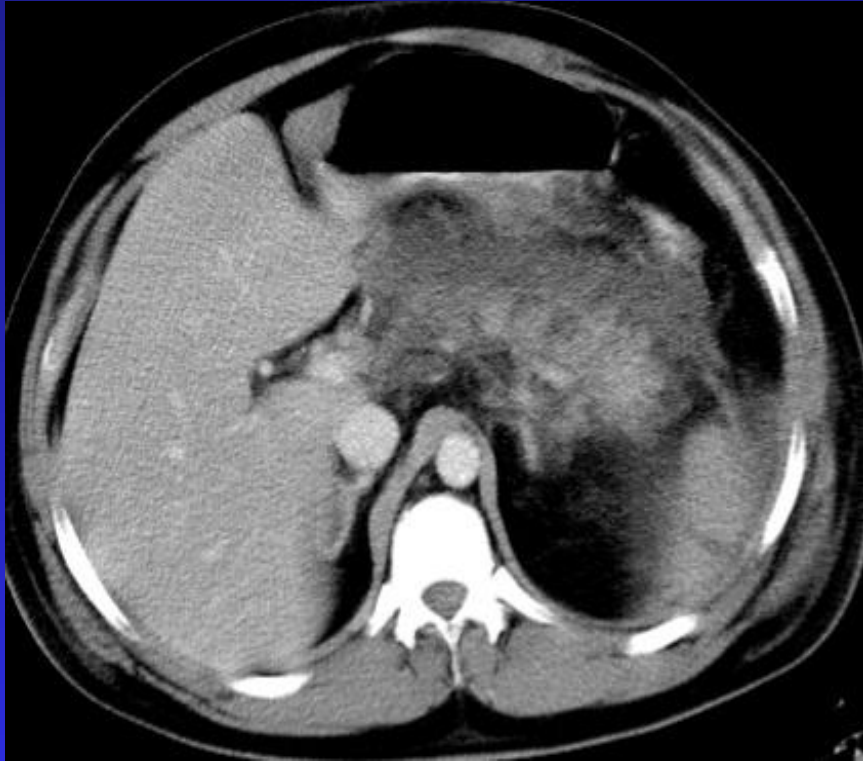

**Субтотальный панкреонекроз**

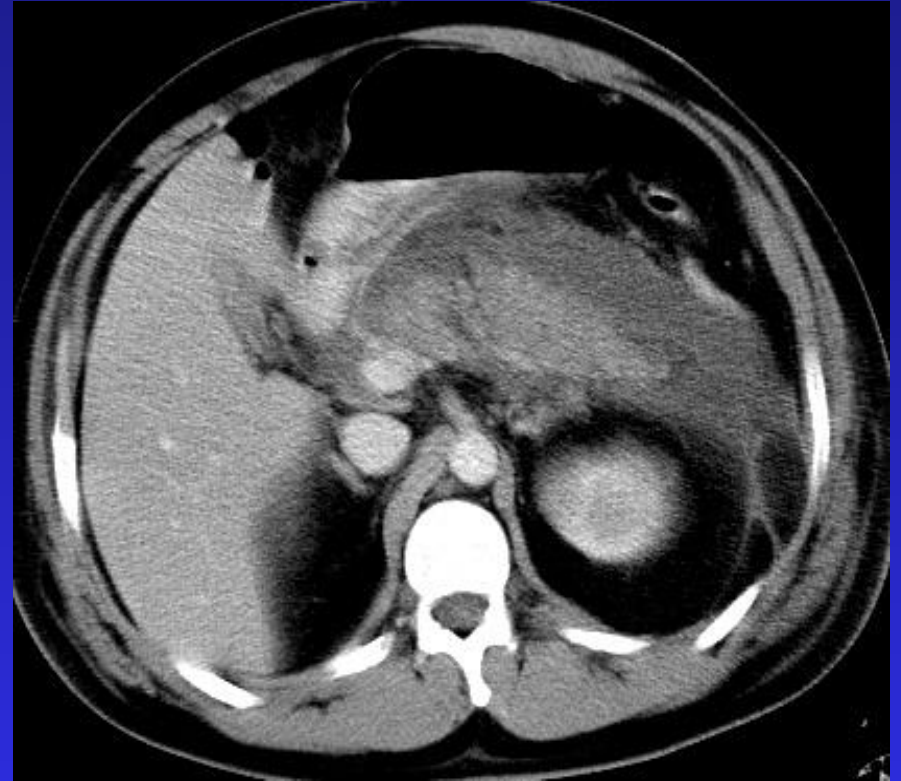
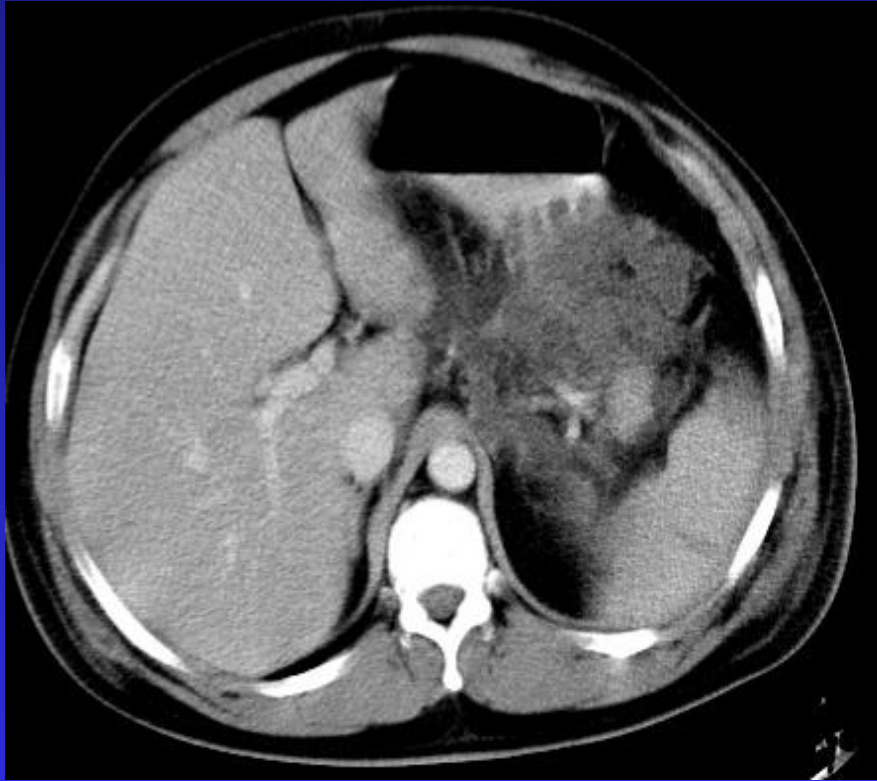

**Изменения парапанкреатической клетчатки**