

МОРФОЛОГИЧЕСКИЕ (ВНЕШНИЕ) ПРИЗНАКИ КОЖНЫХ ЗАБОЛЕВАНИЙ

Курекиной Виктории
Студентки группы Д-02-2пэ

ПЯТНО (MACULA)

Псориаз

(Сухие , наростшие бляшки)



Экзема

(Чешуйки , папулы на воспаленной коже)



УЗЕЛОК (PAPULA)

Угри (акне)

(плотные болезненные розовые прыщики)



Милиумы (белые угри)

(безболезненные бугорки белого цвета)



УЗЕЛ (NODUS)

Липоматоз

(округлой формы , мягкой консистенцией,
подвижная)



Базалиома

(плотно - эластическая консистенция)



БУГОРОК(TUBERCULUM)

Фурункул

(ярко-красного цвета ,формирует стержень)



Карбункул

(багрово-красного цвета ,горячая на ощупь)



ВОЛДЫРЬ (URTICA)

Стрептодермия
(красно-розовый цвет)



Опоясывающий лишай
(содержит жидкость)



ПУЗЫРЕК (VESICULA)

Герпес



Мозоль



ПУЗЫРЬ (BULLA)

Ожог



Химический ожог



ГНОЙНИЧОК (PUSTULA)

Фурункулёз



Фурункул



ГИПЕРПИГМЕНТАЦИЯ (HYPERPIGMENTATIO)

Лентиго

(цвет от светло-коричневого до черного)



Мелазма



ДЕПИГМЕНТАЦИЯ (HYPOPIGMENTATION)

Витилиго

(белого цвета)



Дерматоз Брока

(от жёлтого до красного цвета)

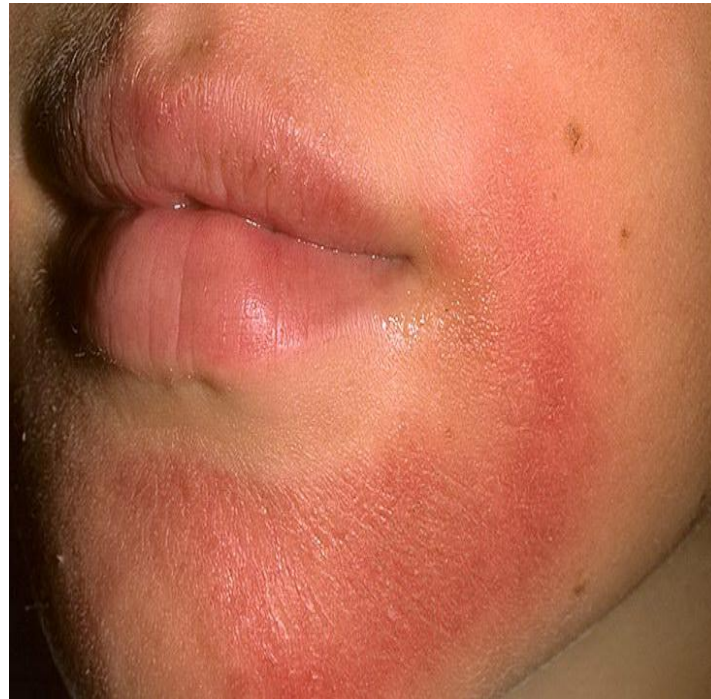

ЧЕШУЙКА (SQUAMA)

Перхоть



Себорея



ЭРОЗИЯ(EROSIO)

Эрозия шейки матки



Эрозия зубов



ССАДИНА (ЭКСКОРИАЦИЯ)(EXCORIATIO)



ЯЗВА (ULCUS)

Мелиоидоз

 СИМПТОМЫ ЛОКАЛИЗОВАННОГО МЕЛИОИДОЗА



УЗЕЛКОВЫЕ ВОСПАЛЕНИЯ ИЛИ АБСЦЕССЫ КОЖИ С ИЗЪЯЗВЛЕНИЕМ ПОДКОЖНОЙ КЛЕТЧАТКИ, ЛИМФАТИЧЕСКИХ УЗЛОВ, ИНОГДА И СЛЮННЫХ ЖЕЛЕЗ



Кожный лейшманиоз



ТРЕЩИНА (FLSSURA)

Не глубокая трещина



Глубокая трещина



КОРКА (CRUSTA)

Себорейные корочки



Псориаз



РУБЕЦ(СІСАТRІХ)

Атрофический рубец



Келоидный рубец



АТРОФИЯ

Старческая атрофия кожи



Атрофия после ванны



ЛИХЕНИФИКАЦИЯ (LICHENISATIO)

Лихенификация на шее



Лихенификация на животе



ВЕГЕТАЦИЯ(VEGETATIO)

Первичная стадия



Вторичная стадия

