



**Обращение с
медицинскими отходами в
ГБУЗ Архангельской
области «Первая ГКБ им.
Е.Е. Волоосевич»**

Медицинские отходы - все виды отходов, в том числе анатомические, патолого-анатомические, биохимические, микробиологические и физиологические, образующиеся в процессе осуществления медицинской деятельности и фармацевтической деятельности, деятельности по производству лекарственных средств и медицинских изделий, а также деятельности в области использования возбудителей инфекционных заболеваний и генно-инженерно-модифицированных организмов в медицинских целях.

Медицинские отходы разделяются по степени их эпидемиологической, токсикологической, радиационной опасности, а также негативного воздействия на среду обитания в соответствии с критериями, устанавливаемыми Правительством Российской Федерации, на следующие **классы**:

класс "А" - эпидемиологически безопасные отходы, приближенные по составу к твердым бытовым отходам;

класс "Б" - эпидемиологически опасные отходы;

класс "В" - чрезвычайно эпидемиологически опасные отходы;

класс "Г" - токсикологические опасные отходы, приближенные по составу к промышленным;

класс "Д" - радиоактивные отходы.

Медицинские отходы подлежат сбору, использованию, обезвреживанию, размещению, хранению, транспортировке, учету и утилизации в порядке, установленном законодательством в области обеспечения санитарно-эпидемиологического благополучия населения.

(ст.49 Федеральный закон от 21.11.2011 № 323-ФЗ «Об основах охраны здоровья граждан»)

Организационные мероприятия по обращению с отходами

- Подготовка и утверждение главным врачом распорядительных документов:
 - Оформление приказа о назначении сотрудников, ответственных за обращение с медицинскими отходами (зам. главного врача по АХЧ, главная медицинская сестра, эколог)
 - утверждение должностных инструкций ответственных сотрудников
- Обучение сотрудников, ответственных за организацию обращения с медицинскими отходами в подразделениях ЛПУ

Организационные мероприятия по обращению с отходами

- Обучение вновь принятого на работу персонала в ЛПУ и в дальнейшем проведение периодических инструктажей (ответственное лицо – старшая медицинская сестра подразделения ЛПУ)
- Составление схемы обращения с медицинскими отходами в учреждении, разработка инструкции по обращению с отходами для персонала ЛПУ



УТВЕРЖДАЮ
Заведующий кафедрой
С. В. Волосянников
С. В. Красильников
08.06.15

СХЕМА ОБРАЩЕНИЯ С МЕДИЦИНСКИМИ ОТХОДАМИ В ГБУЗ АРХАНГЕЛЬСКОЙ ОБЛАСТИ «ПЕРВАЯ ГКБ ИМ. Е.Е. ВОЛОСЕВИЧ»

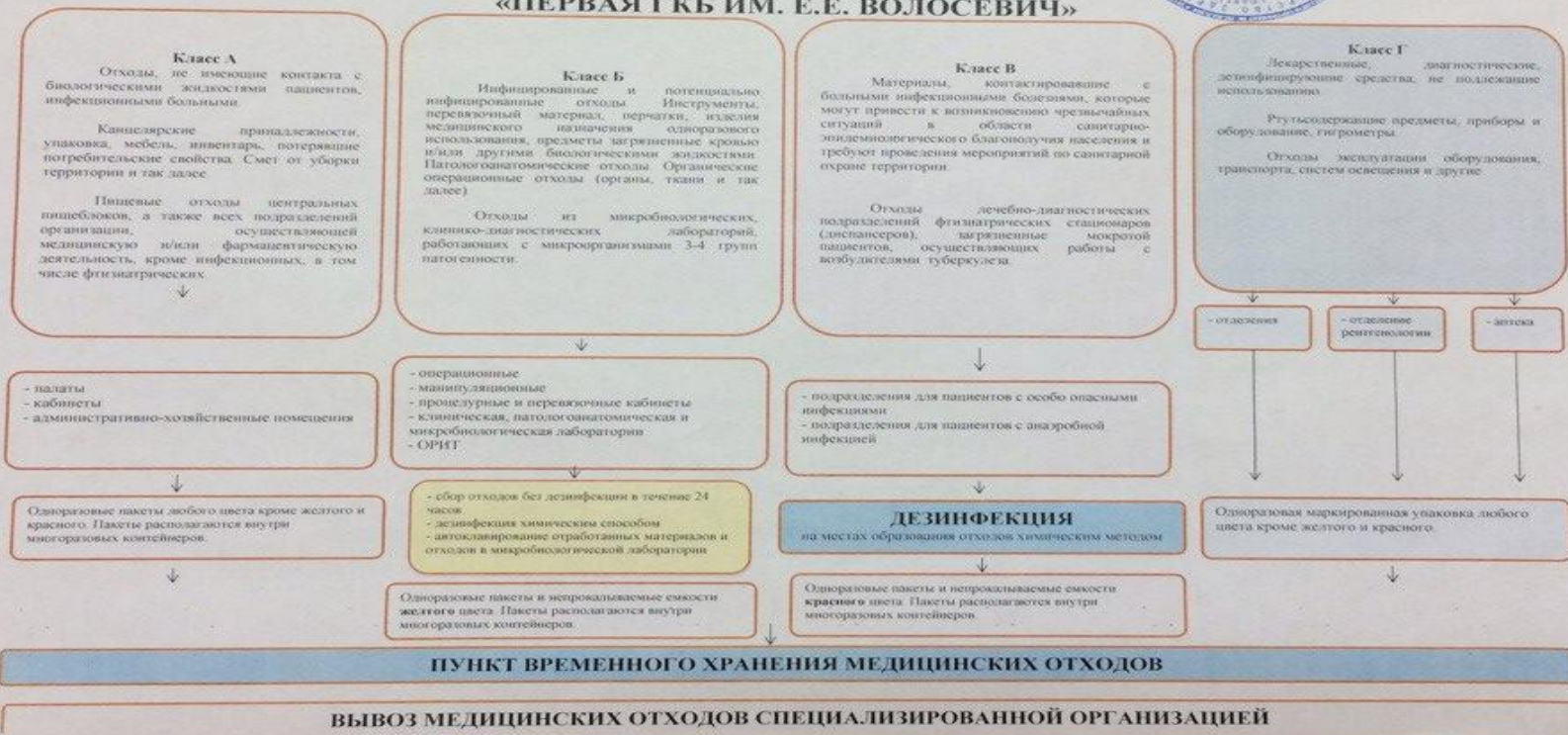

Медицинские отходы класса А



Список отходов

Информация об отходах

Список отходов

Информация об отходах

Вывоз мусора днем
с 14.00 до 14.30



отходы класса Б
урология



отходы класса А
Урология



грязное белье



Clinical Services

Shipping label with tracking information and a barcode.

20MM LUBER SLIP
FACILITY SERVICES
BIO-ETHIC 10 KI
BIO-ETHIC 10 KI

NIPRO
NIPRO 1591-01813 15M

Shipping label with tracking information and a barcode.

Shipping label with tracking information and a barcode.

NIPRO
BLOOD TUBING SET **GAMMA**

N.N.E.
A31GR/V81-4R GT

Omnifix® 20 ml

800 (8 x 100)



NIPRO
BLOOD TUBING SET **GAMMA**

N.N.E.
A31GR/V81-4R GT

NIPRO
BLOOD TUBING SET **GAMMA**

N.N.E.
A31GR/V81-4R GT

Omnifix® 20 ml

800 (8 x 100)



31025
31001 Box
800 (8x100) & 75
8000 21 75 80
000 00 10 10 00

ИМЕТЬ
Инструкция, паспорт, сертификат
сертификат качества
Информация о продукции
Эксплуатационная карта

ЛАТЕКС ПОВОДКА
74
855



Медицинские отходы класса Б



Технологический журнал учета медицинских отходов класса Б

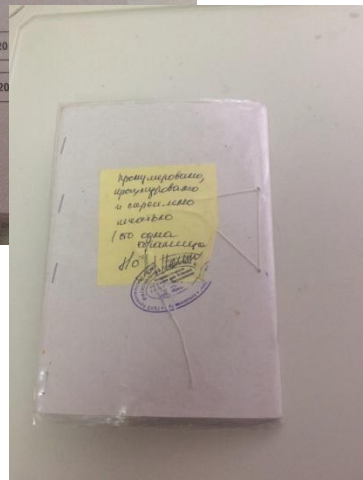
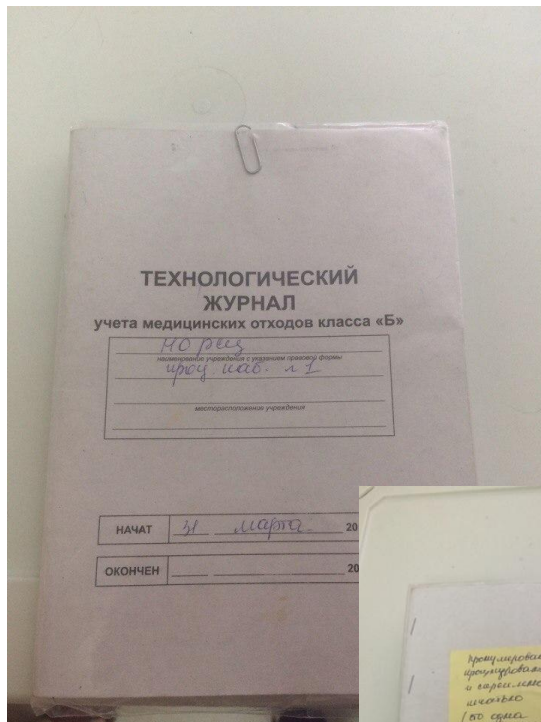

№ п/п	Дата	Кол-во вывозимых единиц в упаковке	Ответственное лицо	Подпись
232	01/3	1мб+1н	Вашинг	
233	01/3	1мб+1н	Вашинг	
234	01/3	1мб+1н	Вашинг	
235	01/3	1мб+1н	Вашинг	
236	01/3	1мб+1н	Вашинг	
237	01/3	1мб+1н	Вашинг	
238	01/3	1мб+1н	Вашинг	
239	01/3	1мб+1н	Вашинг	
240	01/3	1мб+1н	Вашинг	
241	01/3	1мб+1н	Вашинг	
242	01/3	1мб+1н	Вашинг	
243	01/3	1мб+1н	Вашинг	
244	01/3	1мб+1н	Вашинг	
245	01/3	1мб+1н	Вашинг	
246	01/3	1мб+1н	Вашинг	
247	01/3	1мб+1н	Вашинг	
248	01/3	1мб+1н	Вашинг	
249	01/3	1мб+1н	Вашинг	
250	01/3	1мб+1н	Вашинг	
251	01/3	1мб+1н	Вашинг	
252	01/3	1мб+1н	Вашинг	
253	01/3	1мб+1н	Вашинг	
254	01/3	1мб+1н	Вашинг	
255	01/3	1мб+1н	Вашинг	
256	01/3	1мб+1н	Вашинг	
257	01/3	1мб+1н	Вашинг	
258	01/3	1мб+1н	Вашинг	
259	01/3	1мб+1н	Вашинг	
260	01/3	1мб+1н	Вашинг	
261	01/3	1мб+1н	Вашинг	
262	01/3	1мб+1н	Вашинг	
263	01/3	1мб+1н	Вашинг	
264	01/3	1мб+1н	Вашинг	
265	01/3	1мб+1н	Вашинг	
266	01/3	1мб+1н	Вашинг	
267	01/3	1мб+1н	Вашинг	
268	01/3	1мб+1н	Вашинг	
269	01/3	1мб+1н	Вашинг	
270	01/3	1мб+1н	Вашинг	
271	01/3	1мб+1н	Вашинг	
272	01/3	1мб+1н	Вашинг	
273	01/3	1мб+1н	Вашинг	
274	01/3	1мб+1н	Вашинг	
275	01/3	1мб+1н	Вашинг	
276	01/3	1мб+1н	Вашинг	
277	01/3	1мб+1н	Вашинг	
278	01/3	1мб+1н	Вашинг	
279	01/3	1мб+1н	Вашинг	
280	01/3	1мб+1н	Вашинг	
281	01/3	1мб+1н	Вашинг	
282	01/3	1мб+1н	Вашинг	
283	01/3	1мб+1н	Вашинг	
284	01/3	1мб+1н	Вашинг	
285	01/3	1мб+1н	Вашинг	
286	01/3	1мб+1н	Вашинг	
287	01/3	1мб+1н	Вашинг	
288	01/3	1мб+1н	Вашинг	
289	01/3	1мб+1н	Вашинг	
290	01/3	1мб+1н	Вашинг	
291	01/3	1мб+1н	Вашинг	
292	01/3	1мб+1н	Вашинг	
293	01/3	1мб+1н	Вашинг	
294	01/3	1мб+1н	Вашинг	
295	01/3	1мб+1н	Вашинг	
296	01/3	1мб+1н	Вашинг	
297	01/3	1мб+1н	Вашинг	
298	01/3	1мб+1н	Вашинг	
299	01/3	1мб+1н	Вашинг	
300	01/3	1мб+1н	Вашинг	

стр. № 24







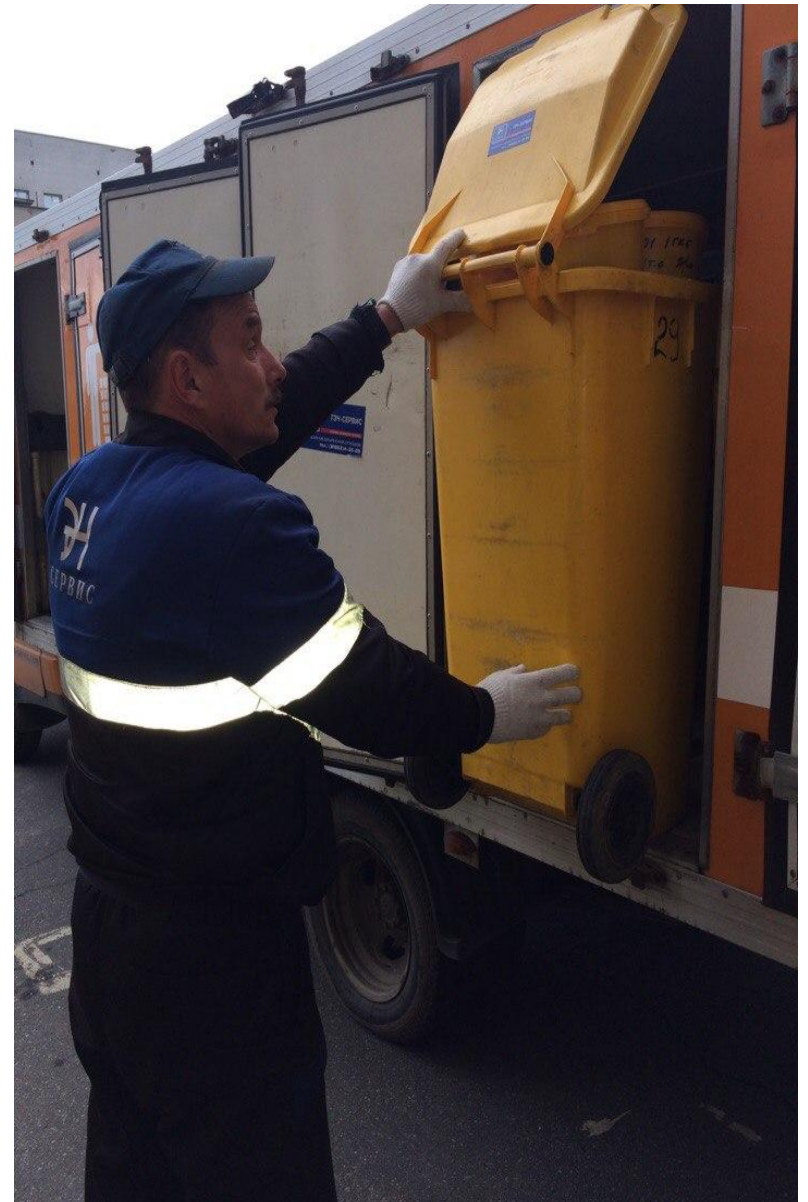



Медицинские отходы класса Г



Медицинские отходы класса Г

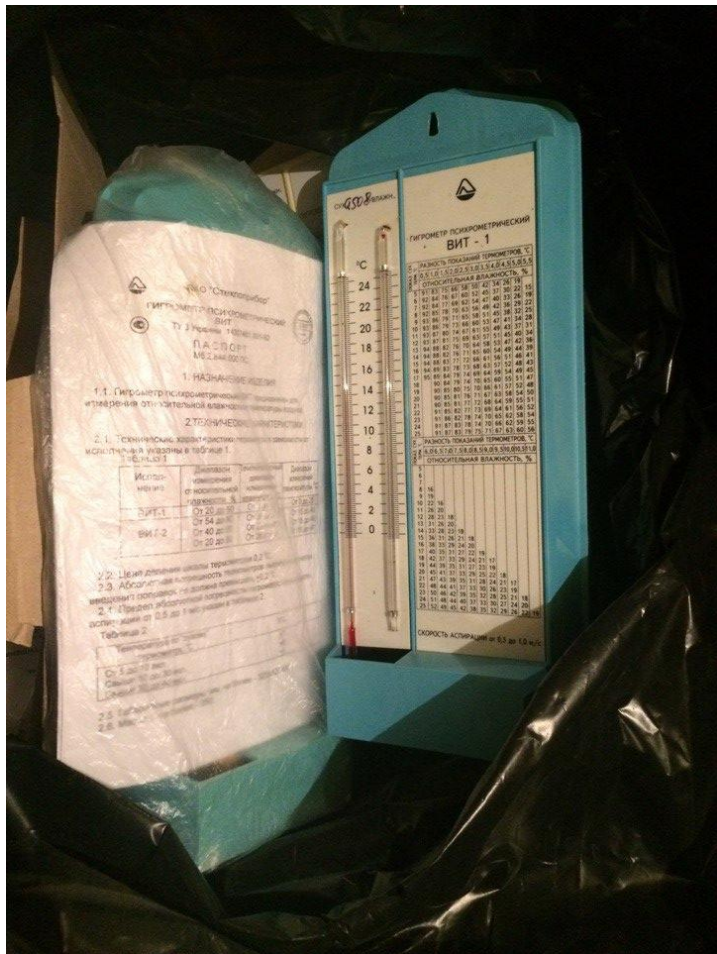

Производственный контроль

Визуальная и документальная проверка (не реже одного раза в месяц):

- количества расходных материалов, средств малой механизации, дезинфицирующих средств
- соблюдения правил сбора и хранения отходов
- санитарного состояния и режима дезинфекции помещений временного хранения и /или участков по обращению с отходами, контейнерных площадок
- соблюдения режимов обеззараживания/обезвреживания
- регулярности вывоза отходов

По результатам проверки выдается акт с перечислением выявленных нарушений, предписание для устранения данных нарушений, и устанавливаются сроки выполнения предписания.

An aerial photograph of a cityscape. In the foreground, there are several buildings with grey brick walls and corrugated metal roofs. In the middle ground, a tall, light-colored brick building with many windows is prominent. To the right, a church with a golden dome and a green roof is visible. The background shows more buildings and a clear sky. The text 'СПАСИБО ВАМ ЗА ВНИМАНИЕ' is overlaid in the center in orange.

СПАСИБО ВАМ ЗА ВНИМАНИЕ