



Кафедра общей хирургии КГМУ

Лекция

*Острая и хроническая
специфические инфекции*

Микробный пейзаж палочки столбняка



Тризм жевательной мускулатуры

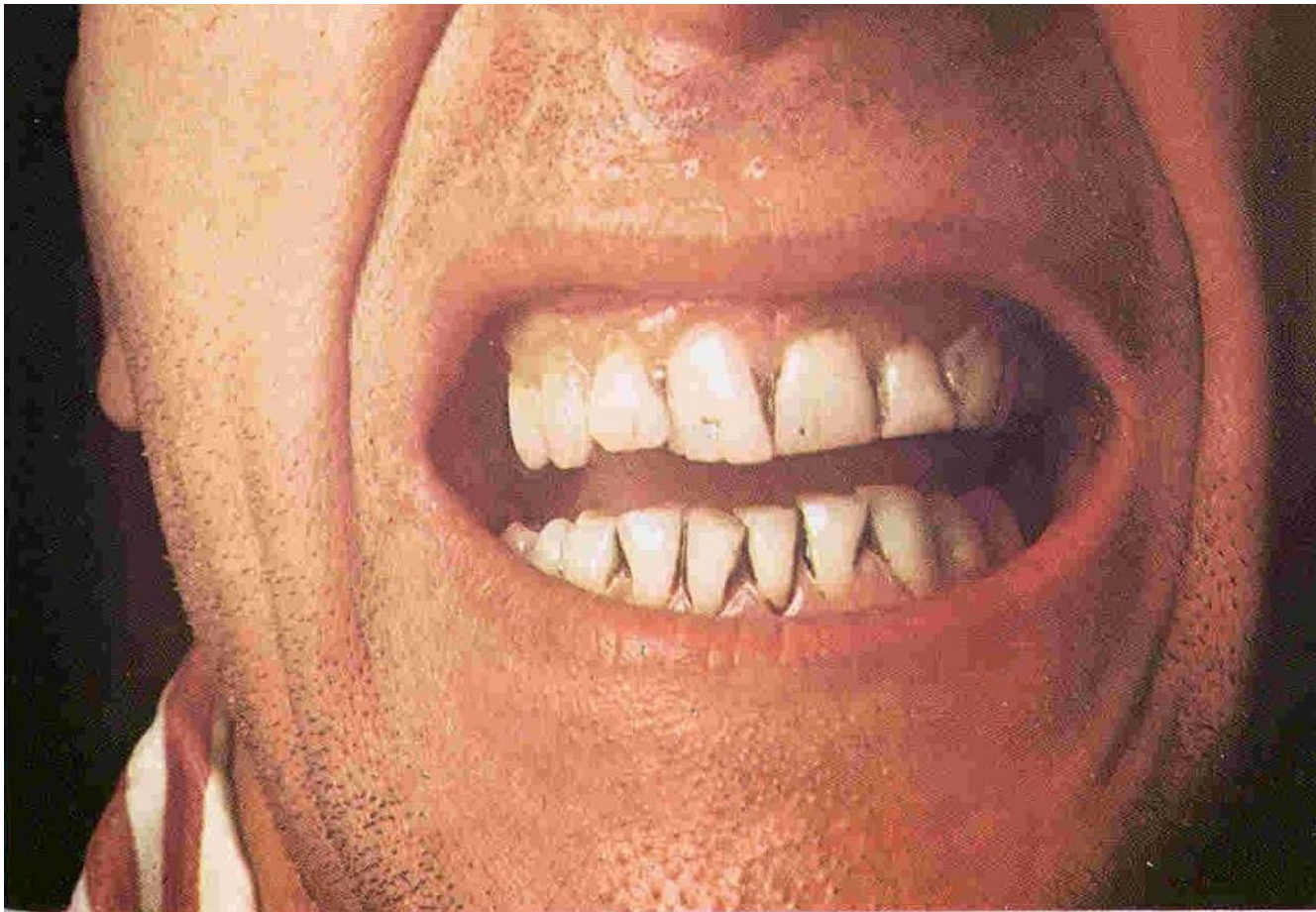

Сардоническая улыбка



Опистотонус у ребенка



- **Туберкулез** (лат. название “tuberculosis”, греч. “phtisis”, старорусское – “чахотка”)
 - это хроническая инфекционная болезнь, вызываемая микобактериями туберкулеза.

- **“Хирургический туберкулез”**

- это условное, собирательное понятие, включающее все формы туберкулеза, которые лечатся в хирургическом стационаре консервативным и оперативным путем.



ХИРУРГИЧЕСКИЕ ФОРМЫ ТУБЕРКУЛЕЗА

- КОСТНО-СУСТАВНОЙ ТУБЕРКУЛЕЗ
- ЛИМФАТИЧЕСКИХ УЗЛОВ КОЖИ
- СЕРОЗНЫХ ОБОЛОЧЕК (БРЮШИНЫ, ПЛЕВРЫ, МОЗГОВЫХ ОБОЛОЧЕК)
- КИШЕЧНИКА
- ЖЕЛУДКА
- МОЧЕВЫДЕЛИТЕЛЬНОЙ СИСТЕМЫ (ПОЧЕК, МОЧЕВОГО ПУЗУРЯ, ЯИЧЕК)
- ОТДЕЛЬНЫЕ ФОРМЫ ТУБЕРКУЛЕЗА ЛЕГКИХ



ЭТИОЛОГИЯ ТУБЕРКУЛЕЗА

- *Micobacterium tuberculosis* (92%)
- *Micobacterium africanum* (5%)
- *Micobacterium bovis* (3%)

ЭПИДЕМИОЛОГИЯ

ПУТИ ПОПАДАНИЯ ИНФЕКЦИИ В ОРГАНИЗМ

- ДЫХАТЕЛЬНАЯ СИСТЕМА (АЭРОГЕННЫЙ)
- ЖЕЛУДОЧНО-КИШЕЧНЫЙ ТРАКТ (ЭНТЕРАЛЬНЫЙ)
- ПОВРЕЖДЕННАЯ КОЖА (ИМПЛАНТАЦИОННЫЙ)
- ВНУТРИУТРОБНО (ГЕМАТОГЕННЫЙ)

ПАТОГЕНЕЗ ТУБЕРКУЛЕЗА

ПЕРВИЧНЫЙ ТУБЕРКУЛЕЗНЫЙ КОМПЛЕКС

**ПЕРВИЧНЫЙ ОЧАГ (первичный
остит)**



СПЕЦИФИЧЕСКИЙ ЛИМФАНГИТ



СПЕЦИФИЧЕСКИЙ ЛИМФАДЕНИТ

ЛАТАЛОГОАНАТОМИЧЕСКАЯ КЛАССИФИКАЦИЯ КОСТНО-СУСТАВНОГО ТУБЕРКУЛЕЗА

(П. Г. Корчен)

- ПРЕАРТРИТИЧЕСКАЯ СТАДИЯ
- АРТРИТИЧЕСКАЯ СТАДИЯ
- ПОСТАРТРИТИЧЕСКАЯ СТАДИЯ

ПАТОЛОГОАНАТОМИЧЕСКАЯ КЛАССИФИКАЦИЯ ТУБЕРКУЛЕЗНОГО СПОНДИЛИТА

(П.Г. Корнев)

- ПРЕСПОНДИЛИТИЧЕСКАЯ СТАДИЯ
- СПОНДИЛИТИЧЕСКАЯ СТАДИЯ
- ПОСТСПОНДИЛИТИЧЕСКАЯ СТАДИЯ



ОСНОВНЫЕ ГРУППЫ КЛИНИЧЕСКИХ СИМПТОМОВ КОСТНО-СУСТАВНОГО ТУБЕРКУЛЕЗА

- СИМПТОМЫ ТУБЕРКУЛЕЗНОЙ
ИНТОКСИКАЦИИ
- НЕЙРОТРОФИЧЕСКИЕ
РАССТРОЙСТВА
- МЕСТНЫЕ СИМПТОМЫ



ДИАГНОСТИКА КОСТНО-СУСТАВНОГО ТУБЕРКУЛЕЗА

- ЖАЛОБЫ
- АНАМНЕЗ ЗАБОЛЕВАНИЯ
- ОБЪЕКТИВНОЕ ИССЛЕДОВАНИЕ БОЛЬНЫХ
- РЕНТГЕНОЛОГИЧЕСКОЕ ИССЛЕДОВАНИЕ
- УЗИ
- ЛАБОРАТОРНЫЕ АНАЛИЗЫ
- ПОСЕВ ГНОЯ НА БК



КОНСЕРВАТИВНАЯ ТЕРАПИЯ КОСТНО-СУСТАВНОГО ТУБЕРКУЛЕЗА

- АНТИБАКТЕРИАЛЬНАЯ ТЕРАПИЯ
- ДЕЗИНТОКСИКАЦИОННАЯ ТЕРАПИЯ
- ИММУНОКОРРЕКЦИЯ
- ДИЕТОТЕРАПИЯ
- АЭРОТЕРАПИЯ
- ГЕМОТЕРАПИЯ
- САНАТОРНО-КУРОРТНОЕ ЛЕЧЕНИЕ
- ЛФК

ОРТОПЕДИЧЕСКИЕ МЕРОПРИЯТИЯ



- ПОСТЕЛЬНЫЙ РЕЖИМ (на жесткой кровати)
- ВЫТЯЖЕНИЕ ПОЗВОНОЧНИКА
- ИММОБИЛИЗАЦИЯ В ГИПСОВОЙ КРОВАТКЕ, ГИПСОВЫЙ КОРСЕТ
- СЪЕМНЫЙ КОРСЕТ



ВИДЫ ОПЕРАЦИЙ ПРИ ТУБЕРКУЛЕЗНОМ СПОНДИЛИТЕ

- РАДИКАЛЬНЫЕ САНИРУЮЩИЕ ОПЕРАЦИИ
- ДЕКОМПРЕССИОННЫЕ ОПЕРАЦИИ
- СТАБИЛИЗИРУЮЩИЕ (ПОЗВОНОЧНИК) ОПЕРАЦИИ
- КОРРИГИРУЮЩИЕ ОПЕРАЦИИ
- ПАЛЛИАТИВНЫЕ ВМЕШАТЕЛЬСТВА



ВИДЫ ОПЕРАЦИЙ ПРИ ТУБЕРКУЛЕЗНОМ КОКСИТЕ

- **САНИРУЮЩИЕ:** резекция головки бедра, вертлужной впадины.
- **КОРРИГИРУЮЩИЕ:** артропластика, эндопротезирование.
- **СТАБИЛИЗИРУЮЩИЕ:** артродез.
- **ПАЛЛИАТИВНЫЕ:** пункция натечников, вскрытие абсцессов, фистулотомия.



SPINA VENTOSA

- ГИПЕРПЛАСТИЧЕСКАЯ ФОРМА
- ПЕРИОСТАЛЬНАЯ ФОРМА
- ДЕСТРУКТИВНАЯ ФОРМА

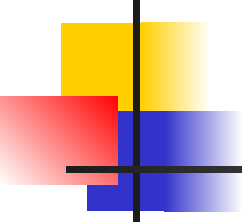

ТУБЕРКУЛЕЗНЫЙ ЛИМФАДЕНИТ

←
ПЕРВИЧНЫЙ

→
ВТОРИЧНЫЙ



КЛИНИКО-МОРФОЛОГИЧЕСКАЯ КЛАССИФИКАЦИЯ ТУБЕРКУЛЕЗНОГО ЛИМФАДЕНИТА

- ИНФИЛЬТРАТИВНАЯ ФОРМА
- КАЗЕОЗНАЯ ФОРМА (свищевая, не свищевая)
- ИНДУРАТИВНАЯ ФОРМА

КЛИНИЧЕСКАЯ КЛАССИФИКАЦИЯ ТУБЕРКУЛЕЗНОГО ЛИМФАДЕНИТА

ЦЕНТРАЛЬНЫХ Л/У

ПЕРИФЕРИЧЕСКИХ Л/У

ИЗОЛИР.

МНОЖ.

ИЗОЛИР.

МНОЖ.

СВИЩЕВЫЕ

НЕСВИЩЕВЫЕ

СВИЩЕВЫЕ

НЕСВИЩЕВЫЕ