

**Пародонтиты у детей.
Пародонтальный
синдром.**

Основные факторы патогенеза заболеваний пародонта:

- повреждение клеток;
- повышение содержания биологически активных веществ, которые являются медиаторами и модуляторами воспаления;
- расстройство микроциркуляции;
- повышения сосудисто– тканевой проницаемости;
- явления экссудации и клеточной инфильтрации;
- деполимеризация основного вещества соединительной ткани десен, разрушение коллагена;
- гипоксия тканей пародонта;
- замещение эпителия зубодесневого прикрепления эпителием десен;
- нарушение зубодесневого прикрепления и образование зубодесневого кармана.

Классификация болезней тканей пародонта (за ВООЗ, 1983р.).

- **1. Гингивит** – воспаление десен, предопределенное неблагоприятным влиянием общих и местных факторов, ход которого не характеризуется нарушением целостности зубодесневого соединения.
 - *Формы:* катаральный, гипертрофический, язвенный.
 - *Течение :* острый, хронический, обострение.
 - *Распространение:* локализованный, генерализованный.
 - *Степень тяжести:* легкий, среднетяжелый, тяжелый.
- **2. Пародонтит** – воспаление пародонта, которое характеризуется прогрессирующей деструкцией его тканей и костной ткани альвеолярного отростка.
 - *Течение :* острый, хронический, заострение, абсцесс, ремиссия.
 - *Распространение:* локализованный, генерализованный.
 - *Степень тяжести:* легкий, среднетяжелый, тяжелый.

- **3. Пародонтоз** – дистрофическое поражение пародонта.
- *Течение* : хронический, ремиссия.
- *Распространение*: генерализованный.
- *Степень тяжести*: легкий, среднетяжелый, тяжелый.
- **4. Идиопатические болезни с прогрессирующим лизисом тканей пародонта** (синдром Лефевра – Папийона, гиситоцитозы, акантолазия, наследственная нейтропения, агаммаглобулинемия, некомпенсированный сахарный диабет и другие).
- **5. Пародонтомы** – опухоли и опухолевидные болезни: епулис, фиброматоз и другие.

Локализованный пародонтит



Мелкое преддверие полости рта



Пародонтит обусловленный перегрузкой пародонта.



Локализованный пародонтит



Быстропрогрессирующий агрессивный пародонтит.



Быстропрогрессирующий агрессивный пародонтит.

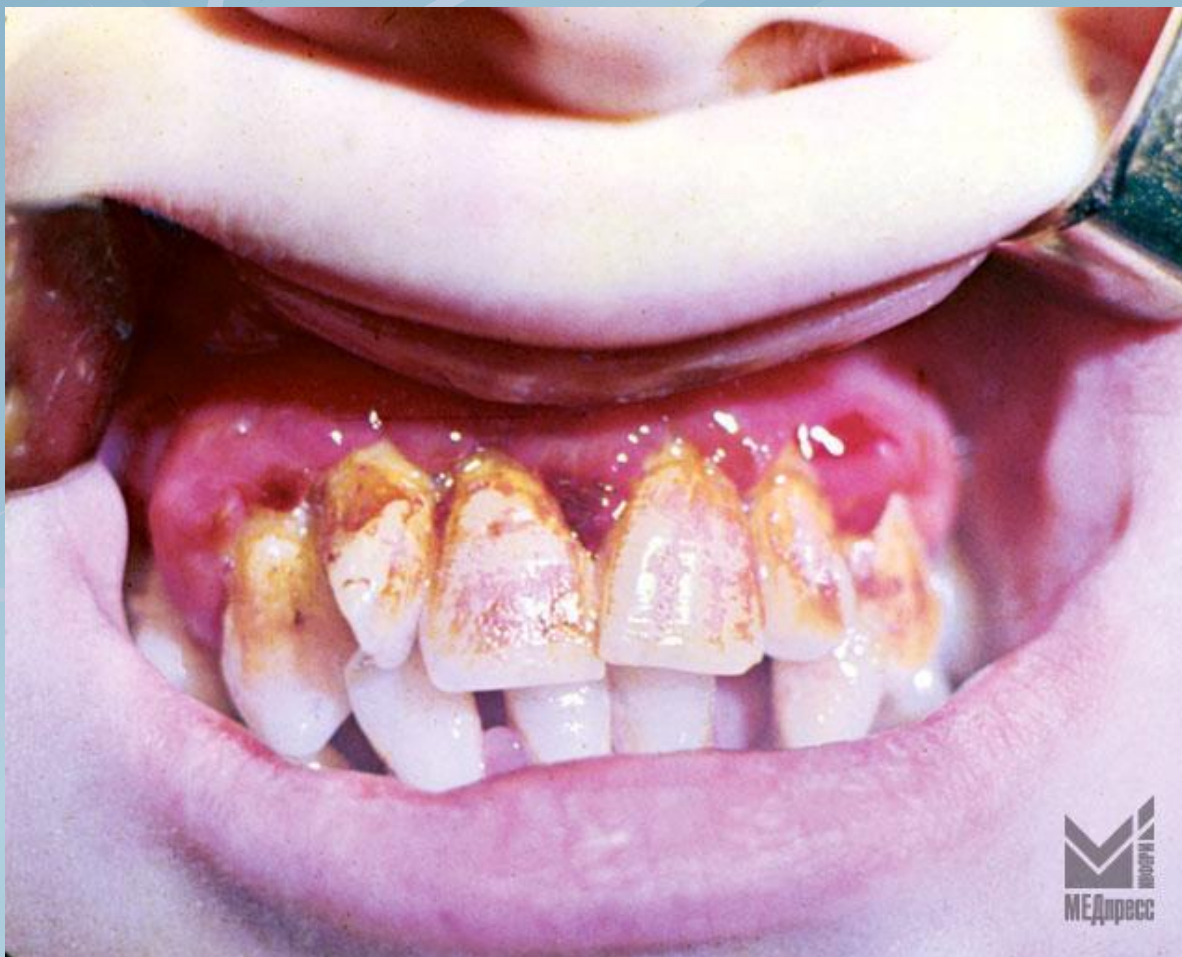

Быстропрогрессирующий агрессивный пародонтит.

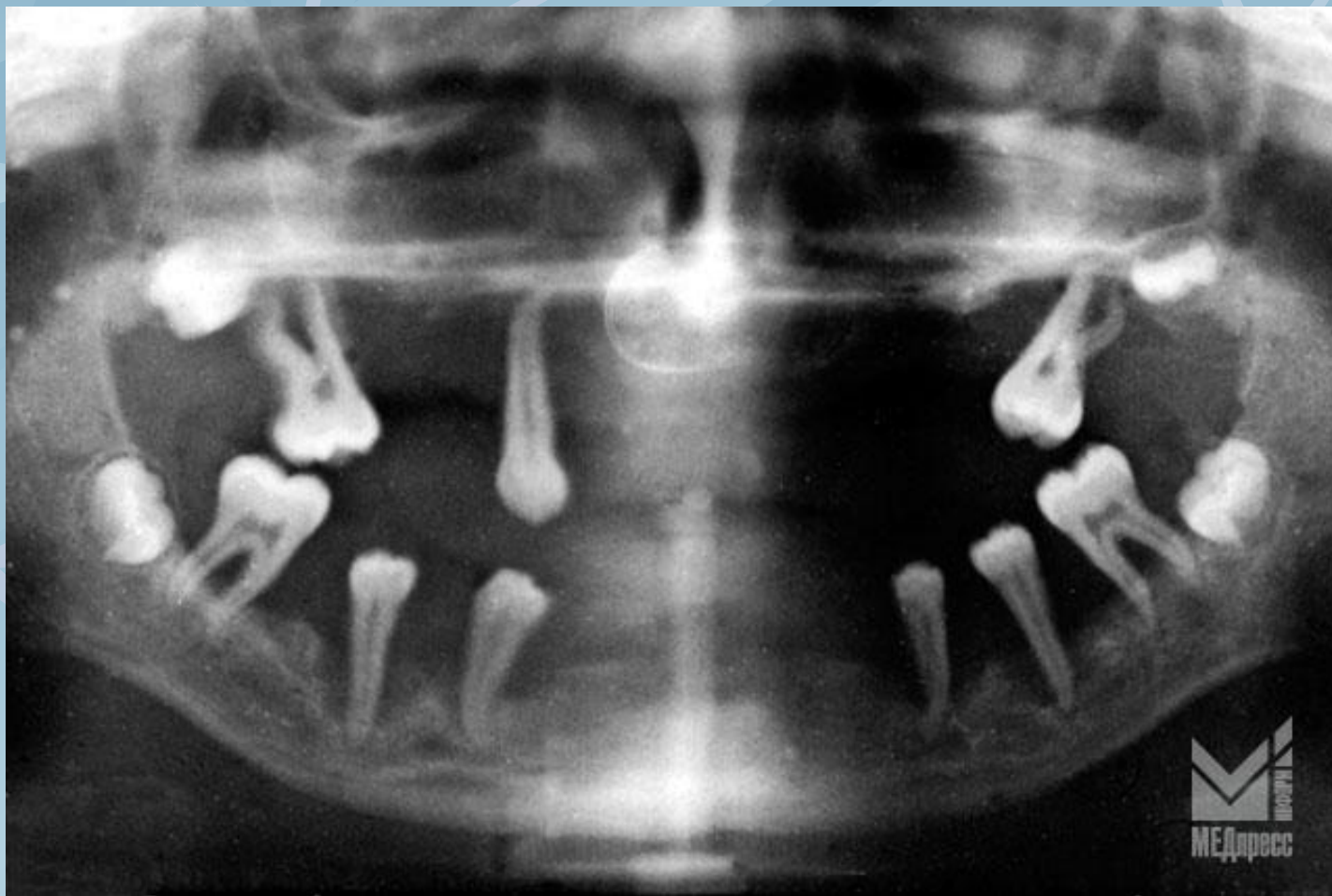

Агрессивная форма локализованного пародонтита



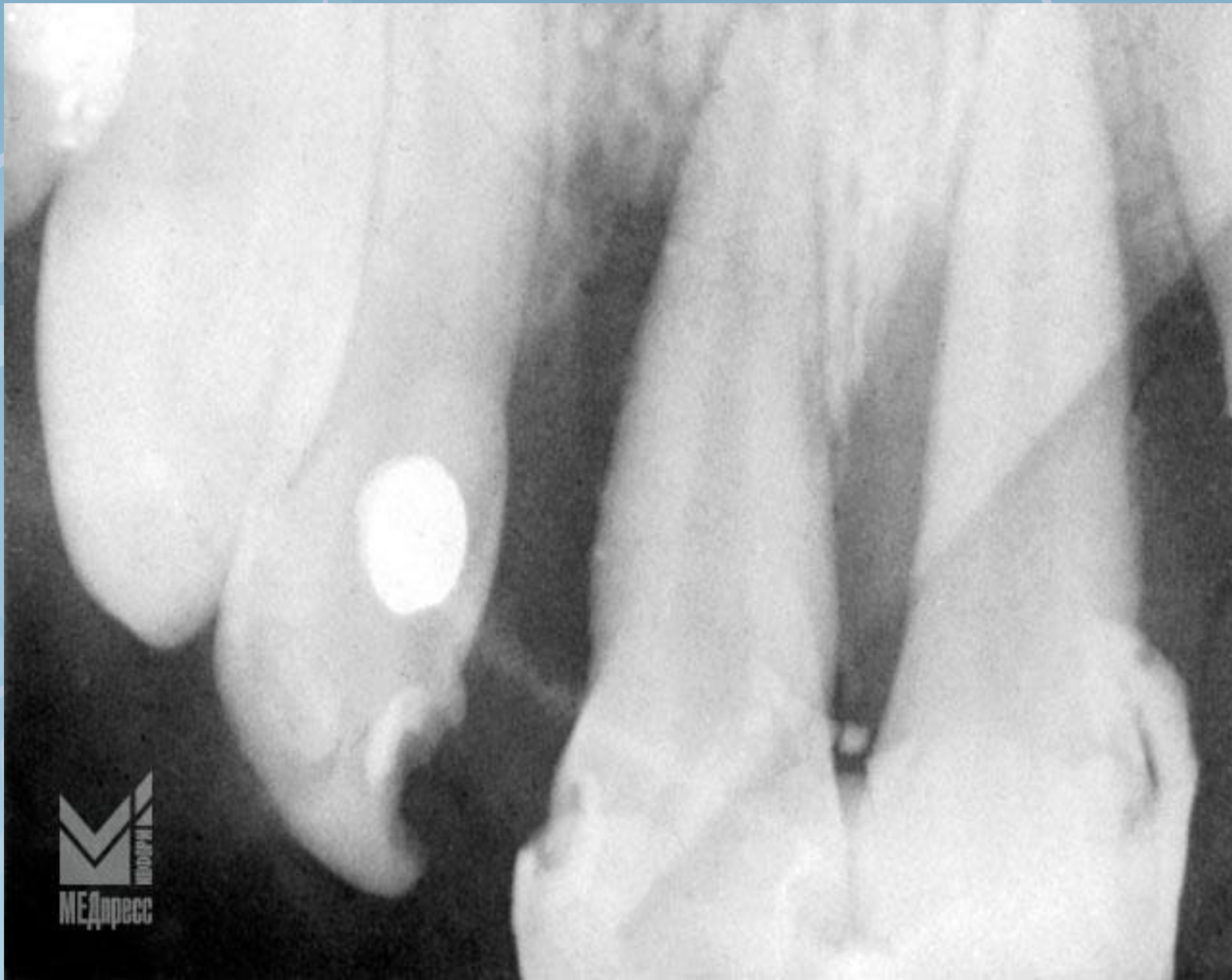

Пародонтоз – «V образный атрофический гингивит»

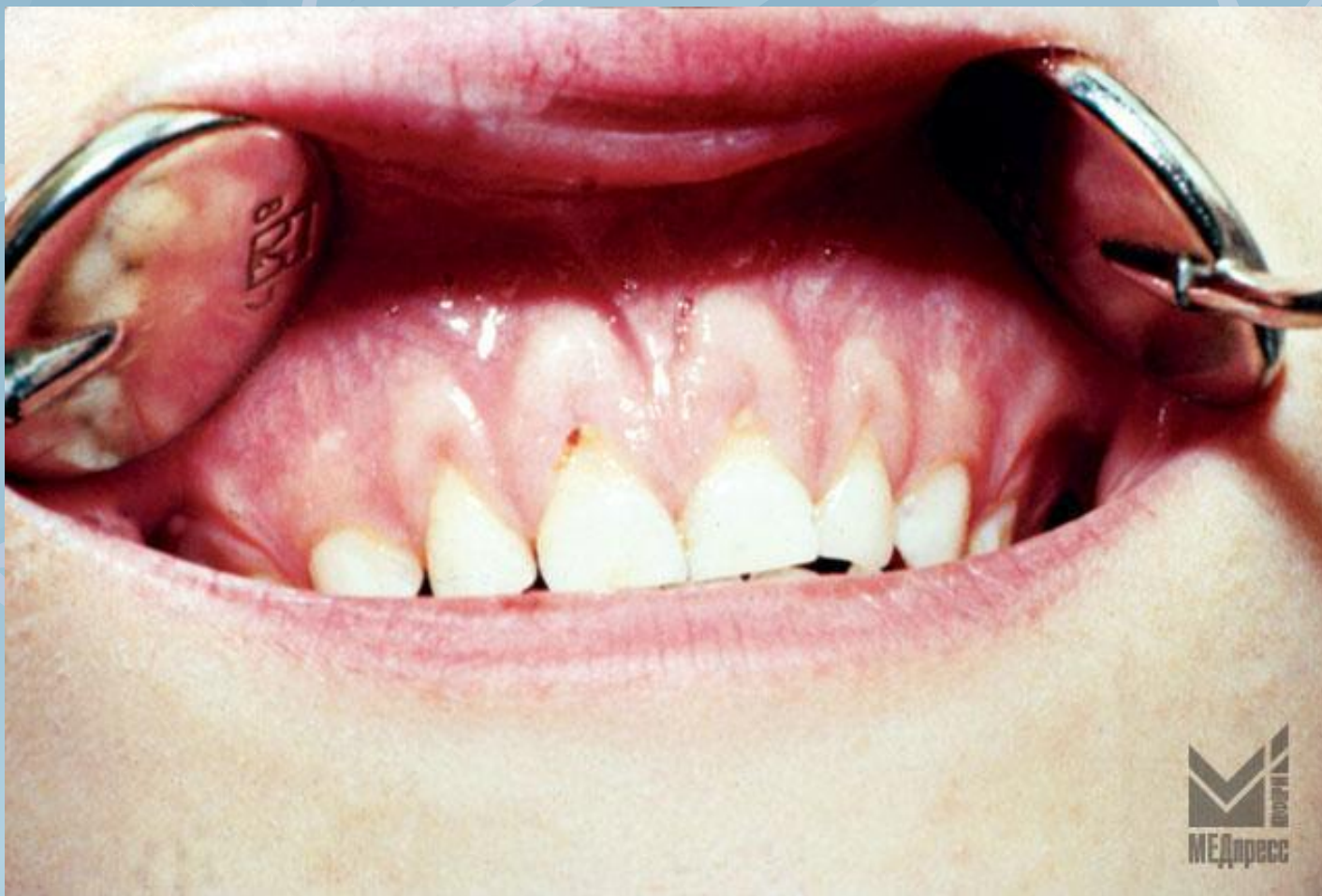



Эпулис.



Фиброматоз десен.



Симметричные фибромы.



Пародонтальный синдром при постоянной нейтропении.





X-гистиоцитозы (язвенно-некротический роцесс)



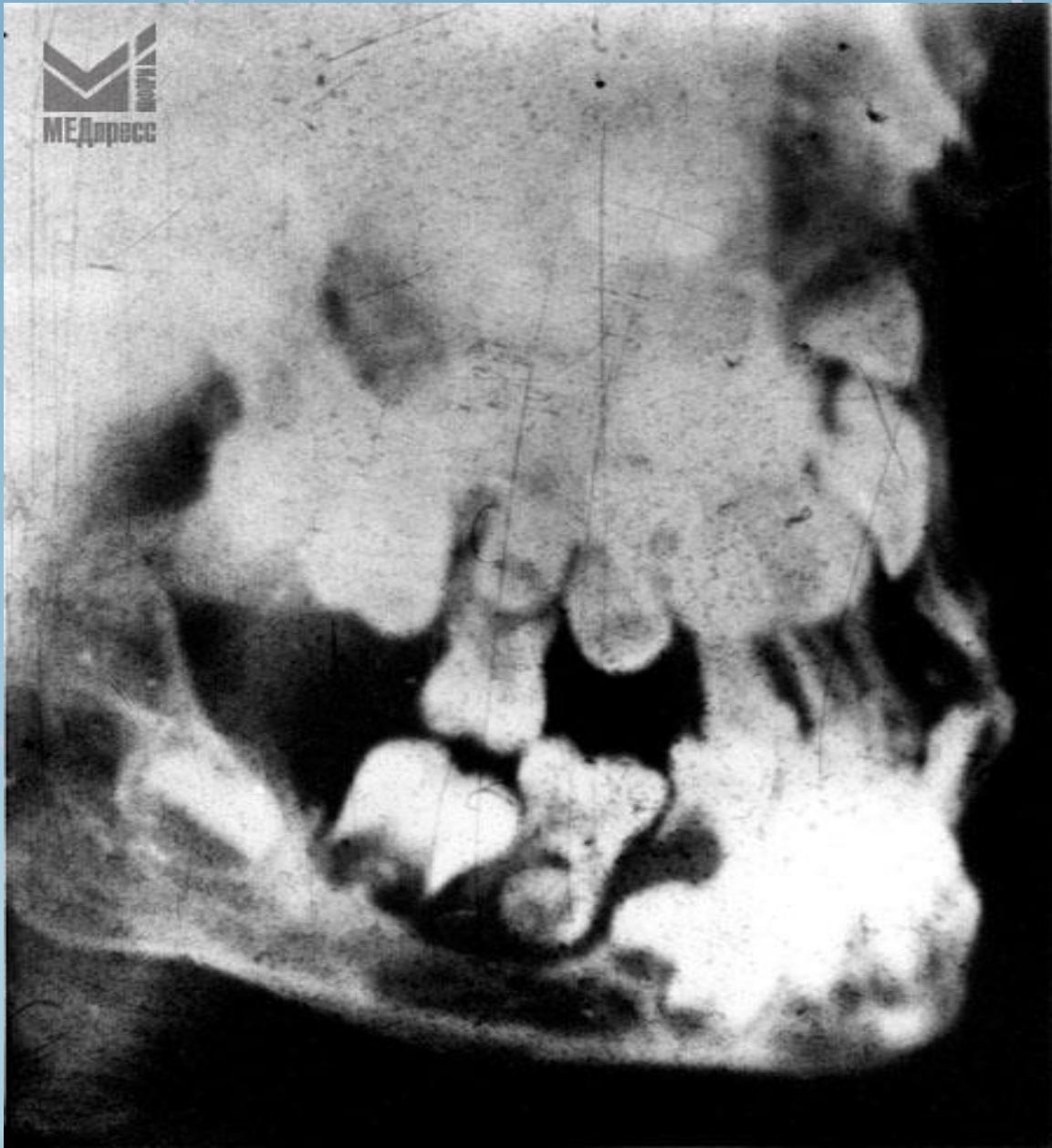

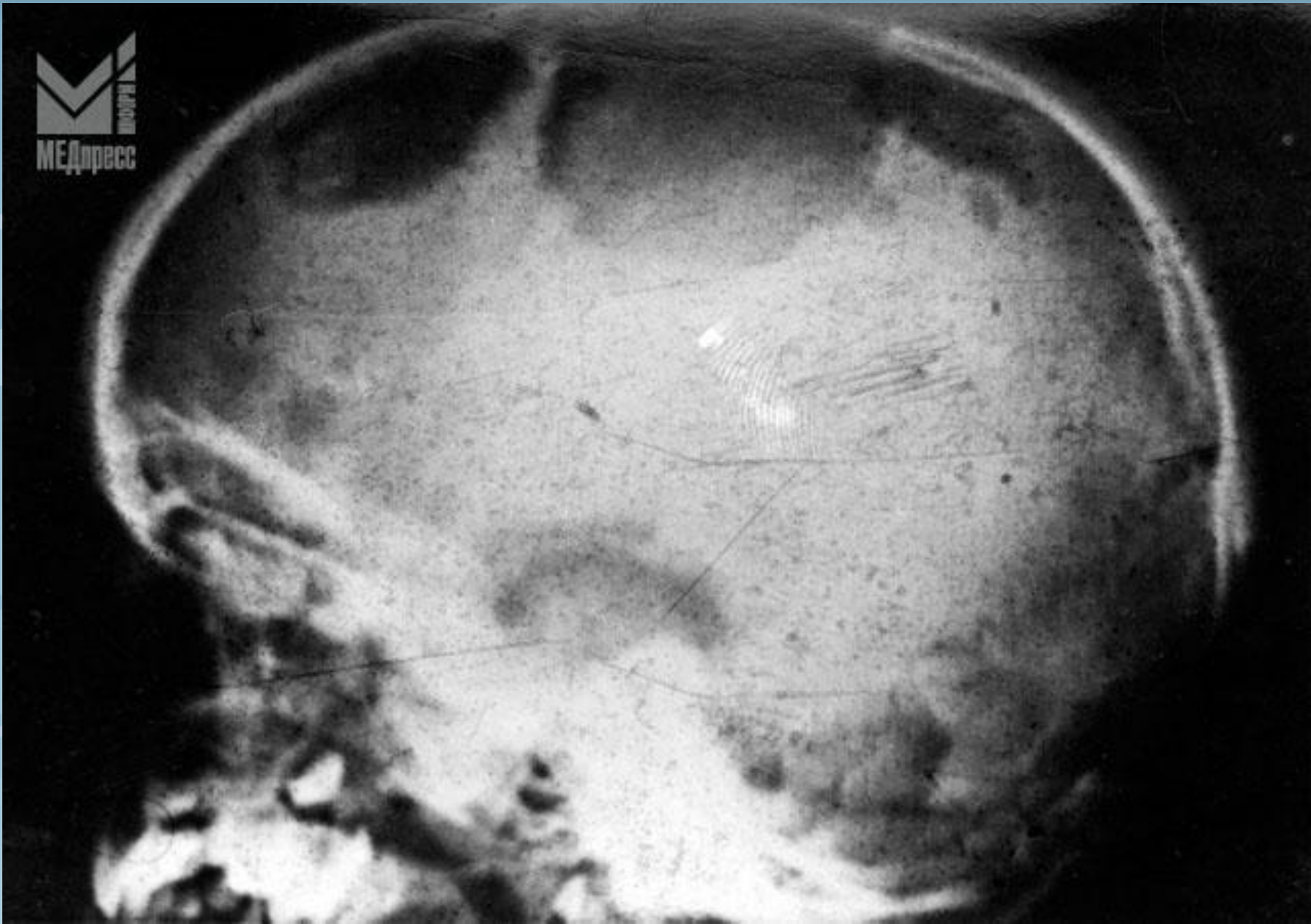

Пародонтальный синдром при сахарном диабете







Пародонтальный синдром при ладонно- подошвенном дискератозе (синдром Папийона-Лефевра)











Пародонтальный синдром при гипофосфатазии.

