

СКАБИОФОБИЯ

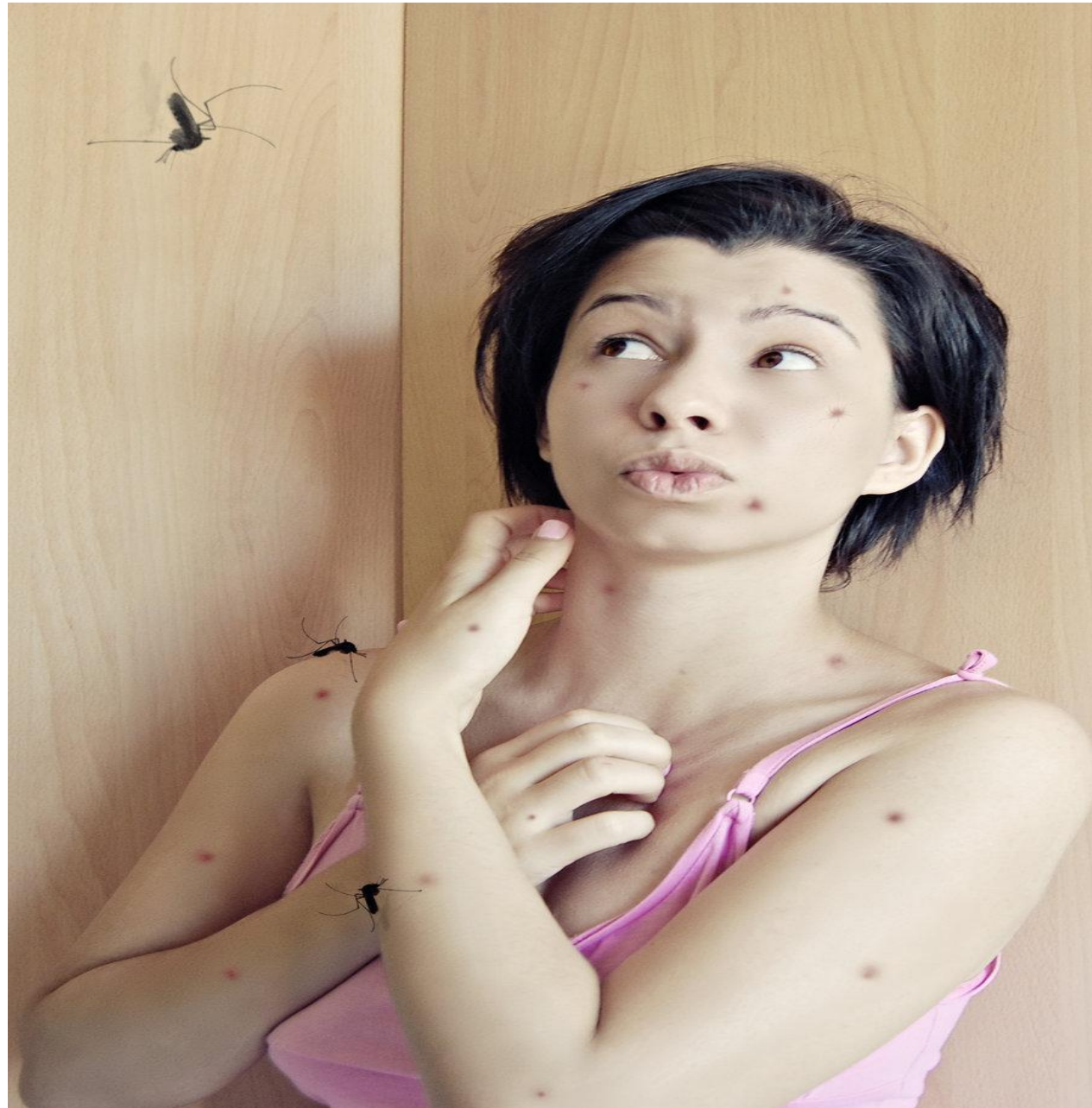

СИМПТОМАТИКА



♥ При встрече с мелким насекомым, напоминающим клеща, возникает зуд на коже.

♥ В тяжелых случаях- состояние паники нарастает быстрыми темпами.

♥ Человек может потерять ориентацию на местности.

♥ Часто приступы

- ♥ КОГНИТИВНО-поведенческая терапия
- ♥ нейролингвистическое программирование
- ♥ Бихевиортерапия
- ♥ Антибактериальные и противовоспалительные мази

