ТРАВМАТОЛОГИЯ ДЕТСКОГО ВОЗРАСТА

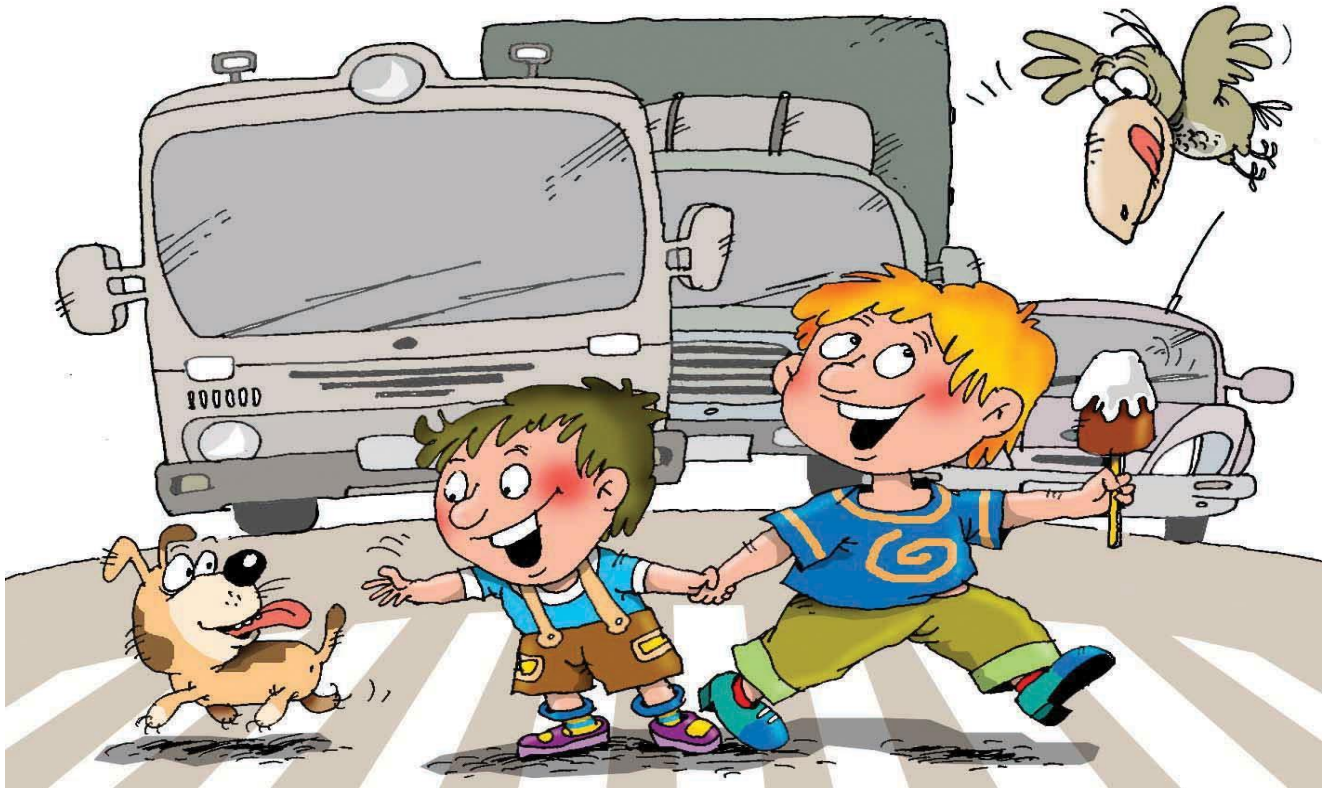

ОСНОВНЫЕ ПРИЧИНЫ ТРАВМ У ДЕТЕЙ

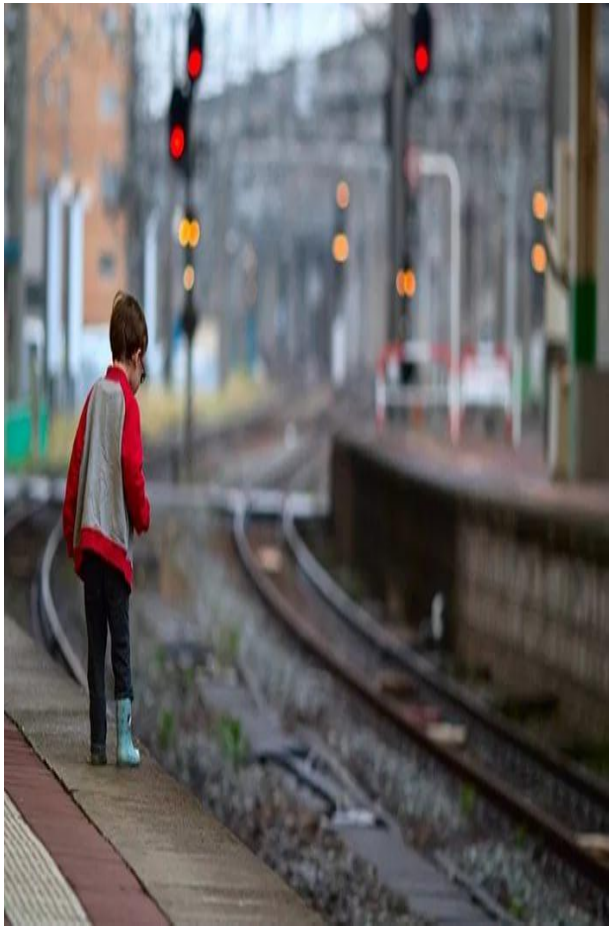

СИНДРОМ "SHAKEN BABY"

SB-синдром - его называют синдром потрясения, синдром травматической тряски ребенка, синдром встряхнутого ребенка, детский синдром встряски и т.д. - *представляет своеобразный вариант травмы головы у грудного ребенка, отличный от «легкой травмы головы» (травма при падении с высоты, не превышающей высоту своего роста) и от «травмы головы при катастрофах» (автотравма, удар по голове посторонним предметом, падение предмета на голову)).*

SB-синдром относится к разряду грубого или жестокого обращения с детьми, которое часто приводит к инвалидизации новорожденных и детей первого года жизни, а в 25% случаев – и к летальному исходу.

Наиболее распространенные причины и механизмы нанесения повреждений, результатом которых становится возникновение у ребенка синдрома Shaken Baby: *представляет собой результат достаточно продолжительной намеренной резкой тряски ребенка в вертикальном положении (взрослый, как правило, держит ребенка под мышки), из-за чего его незафиксированная головка совершает значительное число непроизвольных движений вперед-назад. Чаще всего подобная реакция взрослого возникает в ответ на плач младенца и служит выходом для гнева и раздражения взрослого. Плач после тряски не прекращается, если ребенок остался в сознании.*

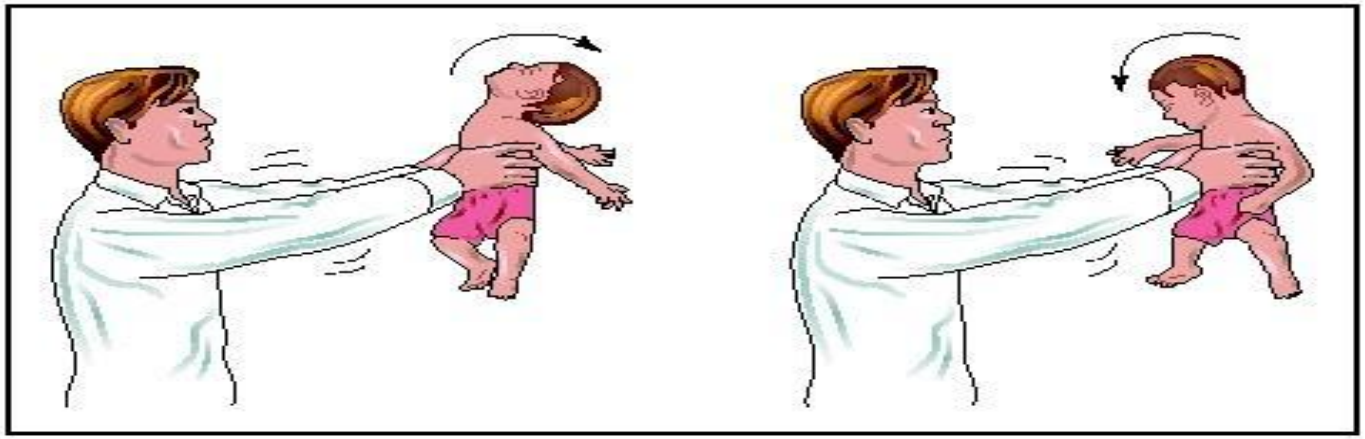

СИНДРОМ **"SHAKEN BABY"**

СИНДРОМ **"SHAKEN BABY«**
СИМПТОМЫ

ДЕТСКИЙ ТРАВМАТИЗМ
ОСОБЕННОСТИ ТРАВМ У ДЕТЕЙ

ДЕТСКИЙ ТРАВМАТИЗМ
ОСОБЕННОСТИ ТРАВМ У ДЕТЕЙ

ДЕТСКИЙ ТРАВМАТИЗМ ОСОБЕННОСТИ ТРАВМ У ДЕТЕЙ

ДЕТИ ОТ 1 ГОДА ДО 4 ЛЕТ

Из – за несовершенства механизмов поддержания вертикального положения и высокого расположения центра тяжести тела, за счет относительно крупной головы – дети часто падают.

Падения на полу не опасны

Падения с балконов, окон – могут закончиться трагически

ДЕТСКИЙ ТРАВМАТИЗМ
ОСОБЕННОСТИ ТРАВМ У ДЕТЕЙ

Врачи бьют тревогу: противомоскитные сетки все чаще становятся причиной смерти детей в возрасте от года до 7 лет.

ДЕТСКИЙ ТРАВМАТИЗМ
ОСОБЕННОСТИ ТРАВМ У ДЕТЕЙ

ДЕТСКИЙ ТРАВМАТИЗМ
ОСОБЕННОСТИ ТРАВМ У ДЕТЕЙ

ДЕТСКИЙ ТРАВМАТИЗМ ОСОБЕННОСТИ ТРАВМ У ДЕТЕЙ

ДЕТИ ОТ 4 – 7 ЛЕТ

В этом возрасте ребенок интенсивно исследует окружающую среду. У него большое желание подрожать трудовым процессам взрослых

ДЕТСКИЙ ТРАВМАТИЗМ
ОСОБЕННОСТИ ТРАВМ У ДЕТЕЙ

В школьном возрасте ребенок «осваивает» мир за пределами дома.

ПОДВЫВИХ ГОЛОВКИ ЛУЧЕВОЙ КОСТИ

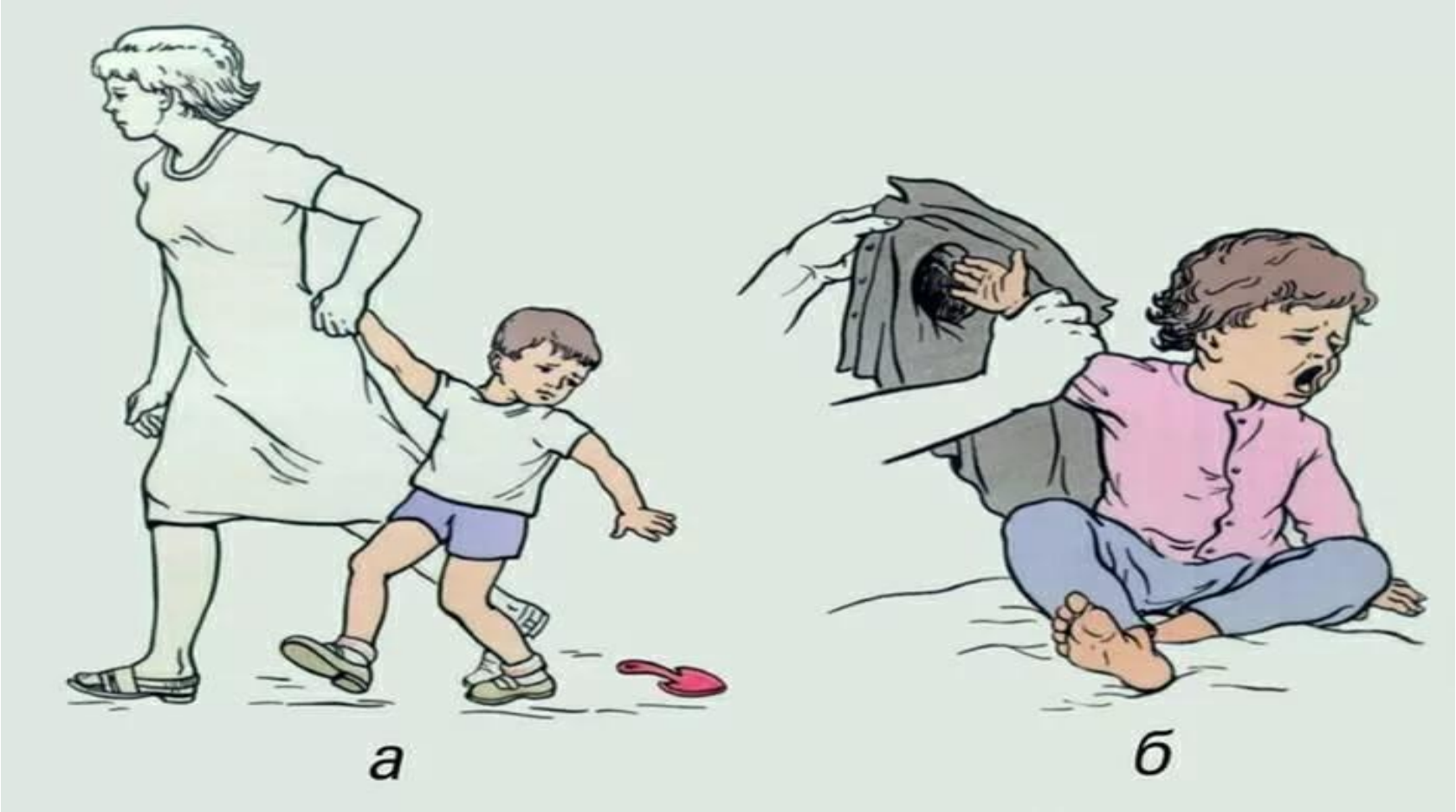

ПОДВЫВИХ ГОЛОВКИ ЛУЧЕВОЙ КОСТИ

Пронационный подвывих головки лучевой кости встречается у детей до 6 лет.

Локтевой сустав образован с одной стороны плечевой костью, а с другой – локтевой и головкой лучевой кости. Вокруг головки лучевой кости расположена кольцевидная связка. У детей связки более растяжимые, поэтому, если сильно и резко потянуть ребенка за руку, то головка лучевой кости может частично «выскользнуть» из кольцевидной связки, ущемив ее при этом в локтевом суставе. Это провоцирует боль и ребенок не может поднять руку ладонью кверху.

Так происходит вывих руки у детей

ПОДВЫВИХ ГОЛОВКИ ЛУЧЕВОЙ КОСТИ

ОЖОГИ У ДЕТЕЙ

ШКОЛЬНЫЙ ТРАВМАТИЗМ

РОДОВЫЕ ПОВРЕЖДЕНИЯ

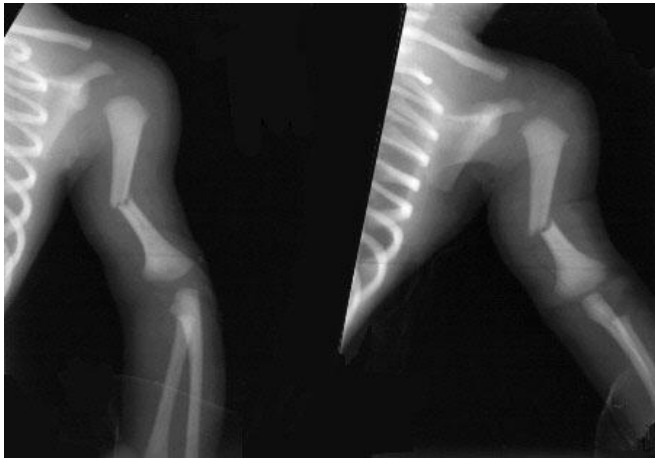

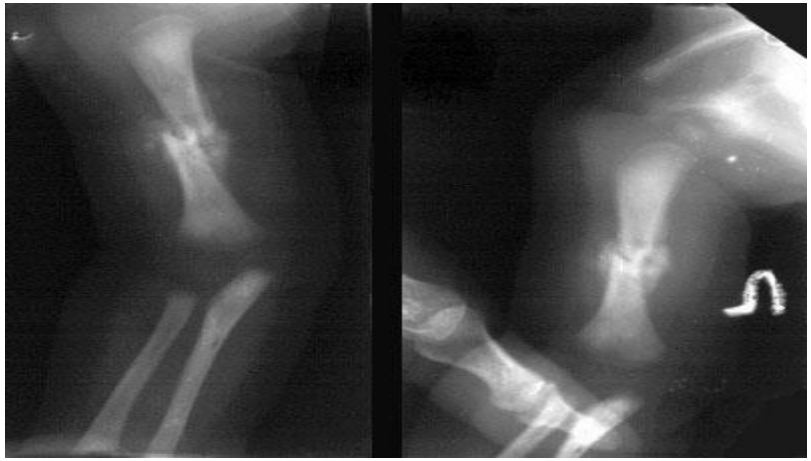

ЛЕЧЕНИЕ
1.*РЕПОЗИЦИЯ*

2.ФИКСАЦИЯ

ЛЕЙКОПЛАСТЫРНОЕ ВЕРТИКАЛЬНОЕ ВЫТЯЖЕНИЕ ПО БЛАУНТУ