



ВОЕННО-МЕДИЦИНСКАЯ АКАДЕМИЯ



Военно-медицинская академия

Компьютерная томография в  
диагностике опухолей и  
заболеваний шеи.

# Нормальная КТ анатомия шеи

## Уровень первого шейного позвонка

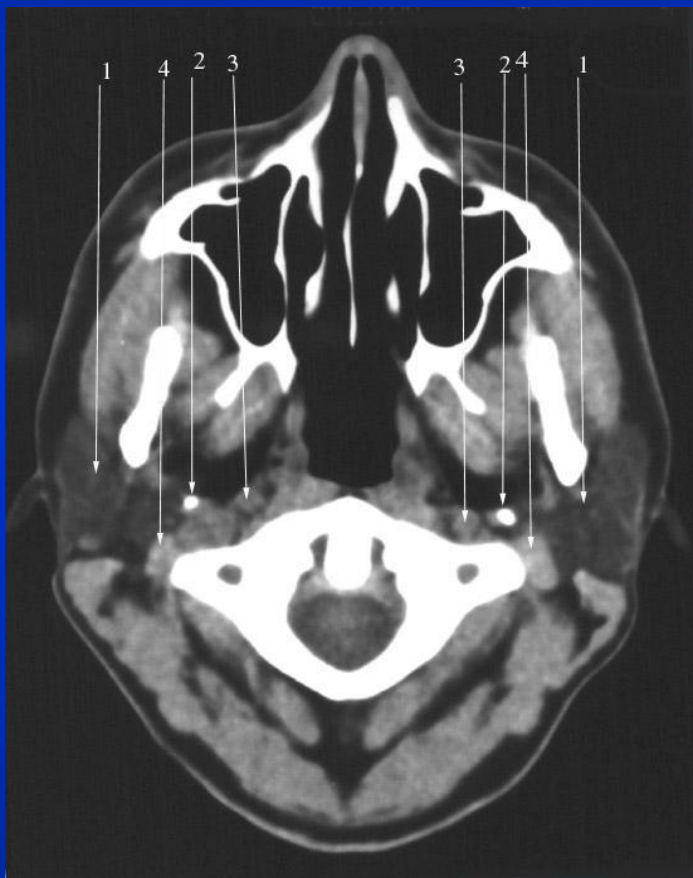

1.Околоушная слюнная железа

2.Шиловидный отросток

3.Внутренняя сонная артерия

4.Внутренняя яремная вена

# Уровень глотки



1.Гортаноглотка

2.Грудинно-ключично-сосцевидная мышца

3.Внутренняя сонная артерия

4.Наружная сонная артерия

5.Внутренняя яремная вена

6.Задняя группа мышц шеи

7.Тело позвонка

## Уровень подъязычной кости

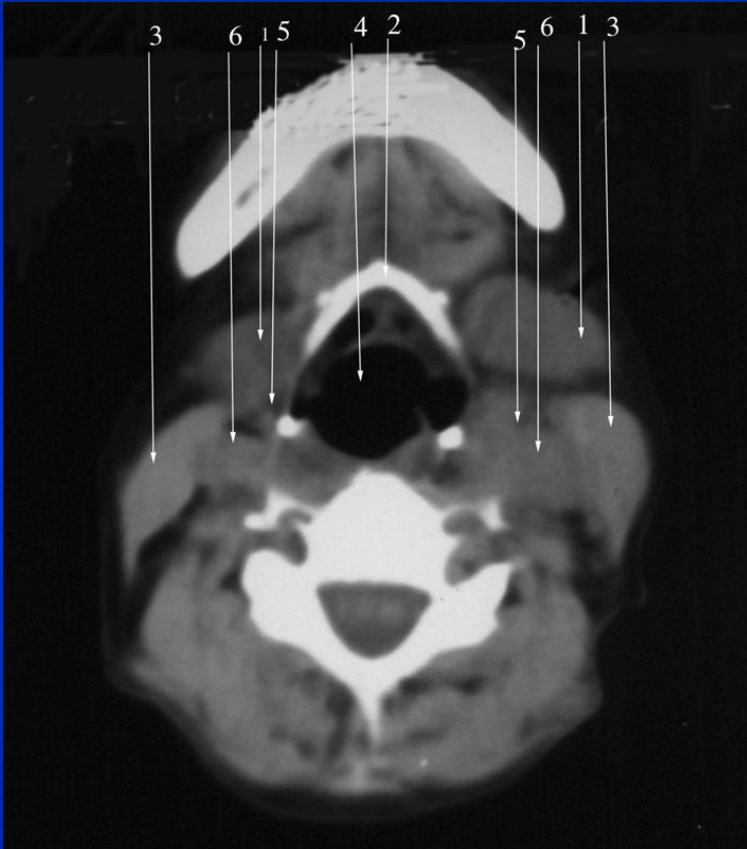

1. Подчелюстная слюнная железа
2. Подъязычная кость
3. Грудинно-ключично-щитовидная мышца
4. Гортаноглотка
5. Общая сонная артерия
6. Внутренняя яремная вена

## Уровень щитовидного хряща



- 1.Щитовидный хрящ
- 2.Грудинно-ключично-сосцевидная мышца
- 3.Общая сонная артерия
- 4.Внутренняя яремная вена
- 5.Гортань

## Уровень щитовидной железы



1.Трахея

2.Щитовидная железа

3.Общая сонная артерия

4.Длинная мышца шеи

5.Лестничные мышцы

6.Внутренняя яремная вена

## Уровень яремной вырезки

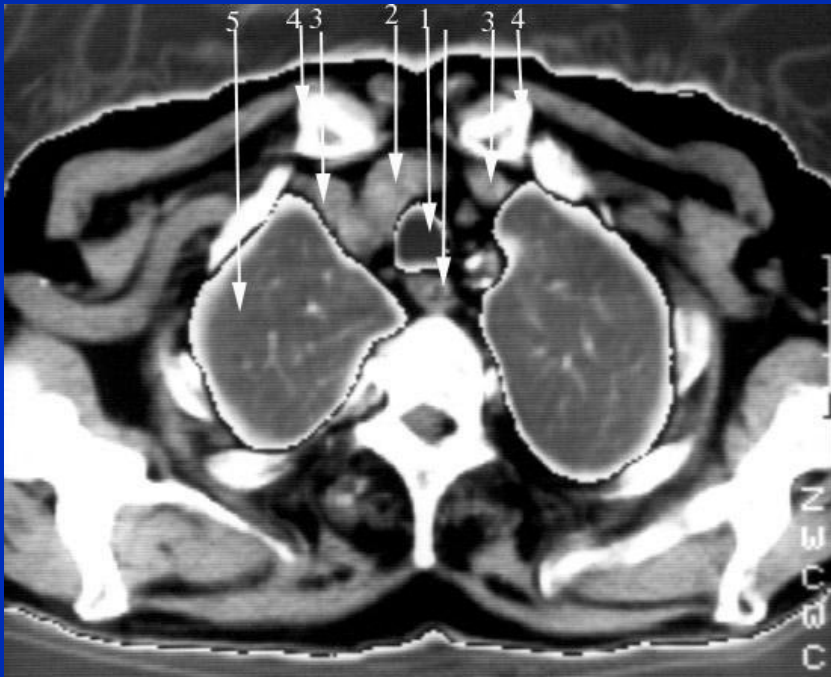

1. Трахея
2. Плечеголовной ствол
3. Правая и левая брахиоцефальные вены
4. Головка ключицы
5. Верхушки легких



## Расположение сосудов шеи при контрастировании

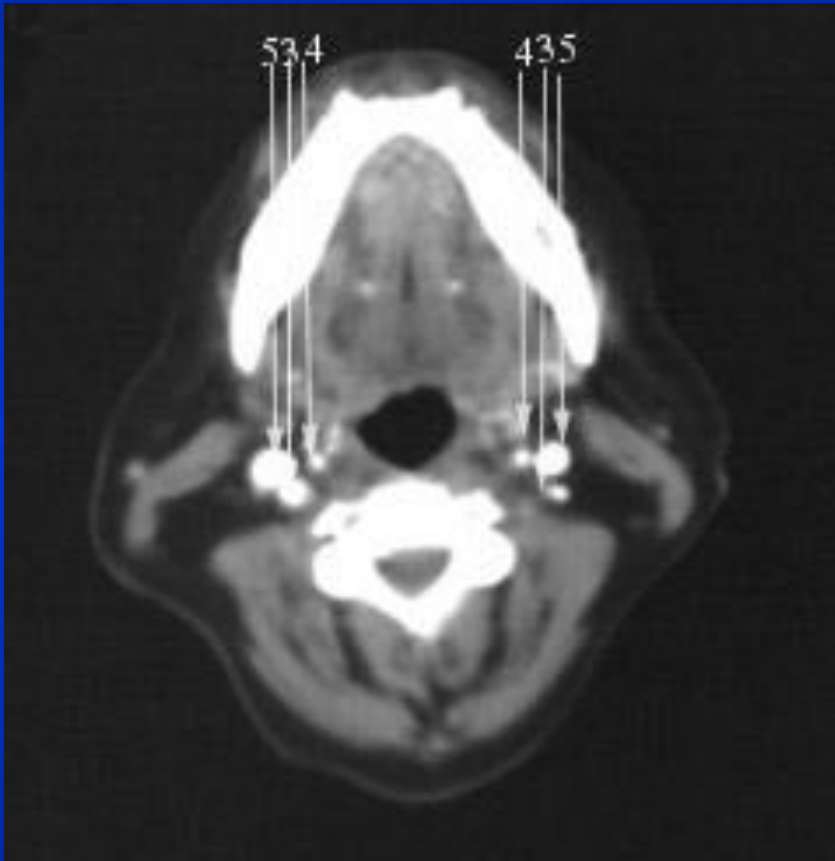

- 3. Внутренняя сонная артерия
- 4. Наружная сонная артерия
- 5. Внутренняя яремная вена

## Уровень глотки

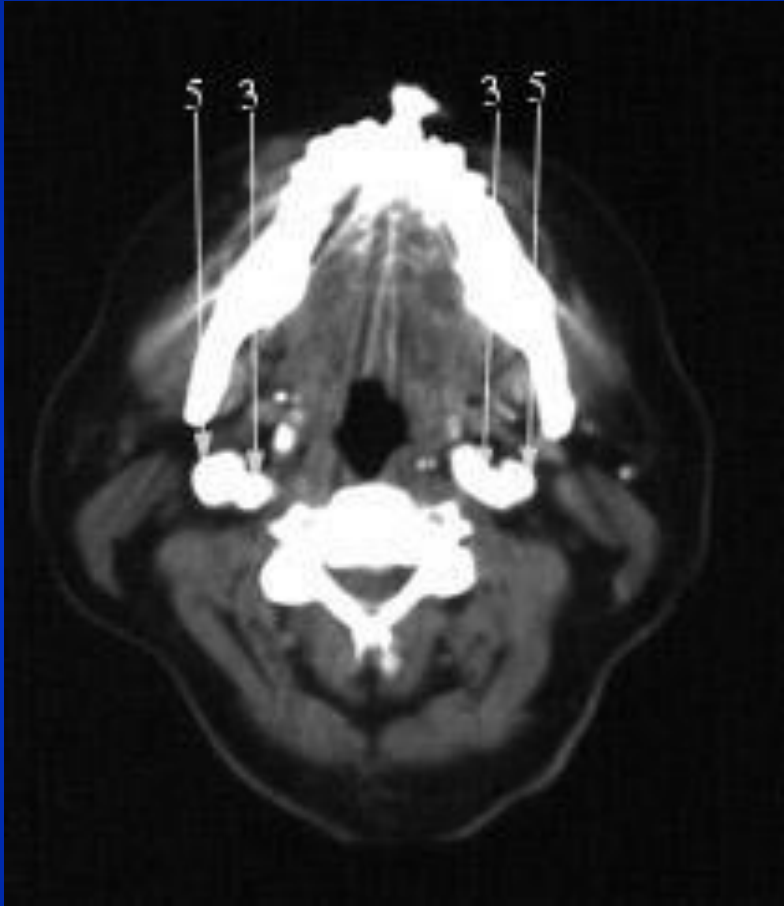

3.Общая сонная артерия (развилка)

5.Внутренняя яремная вена

## Уровень подъязычной кости

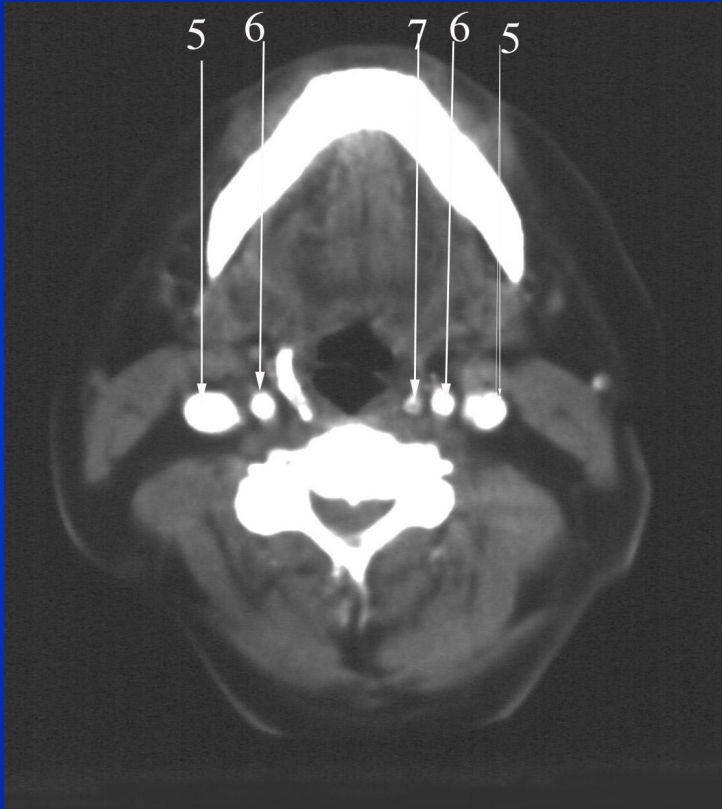

5. Внутренняя яремная вена

6. Общая сонная артерия

7. Большой рожок подъязычной кости

## Уровень щитовидной железы

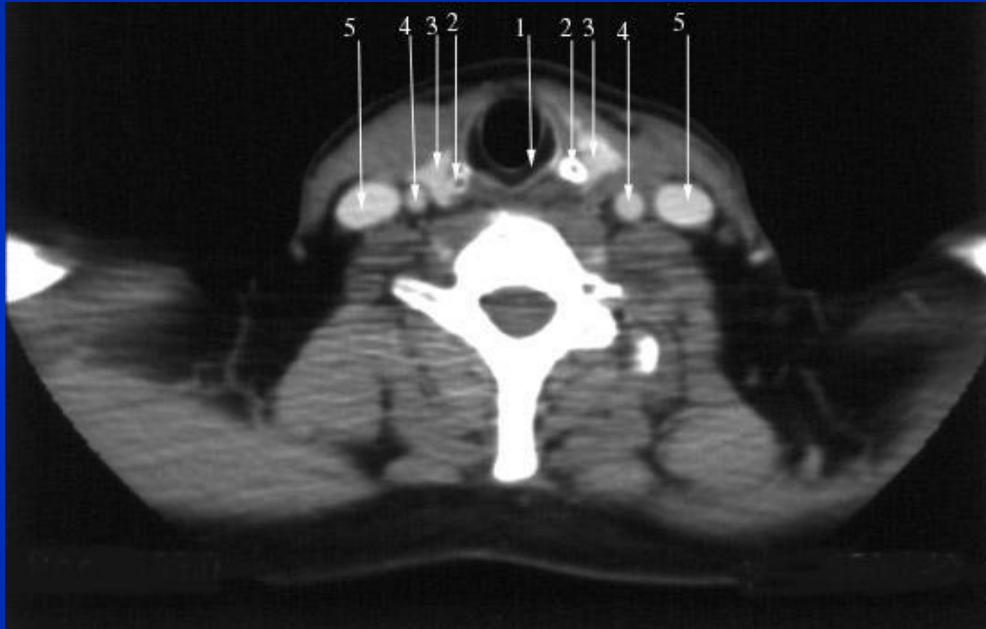

1.Трахея

2.Нижние рожки щитовидного хряща

3.Щитовидная железа

4.Общая сонная артерия

5.Внутренняя яремная вена

1 нижний треугольник, лопаточно-ключичный

2 верхний треугольник, лопаточно-трапецевидный

3 лопаточно-подъязычный (каротидный)

4 лопаточно-трахеальный

5 подъязычно-челюстной

6 зачелюстная ямка

1 латеральный треугольник

2 медиальный треугольник

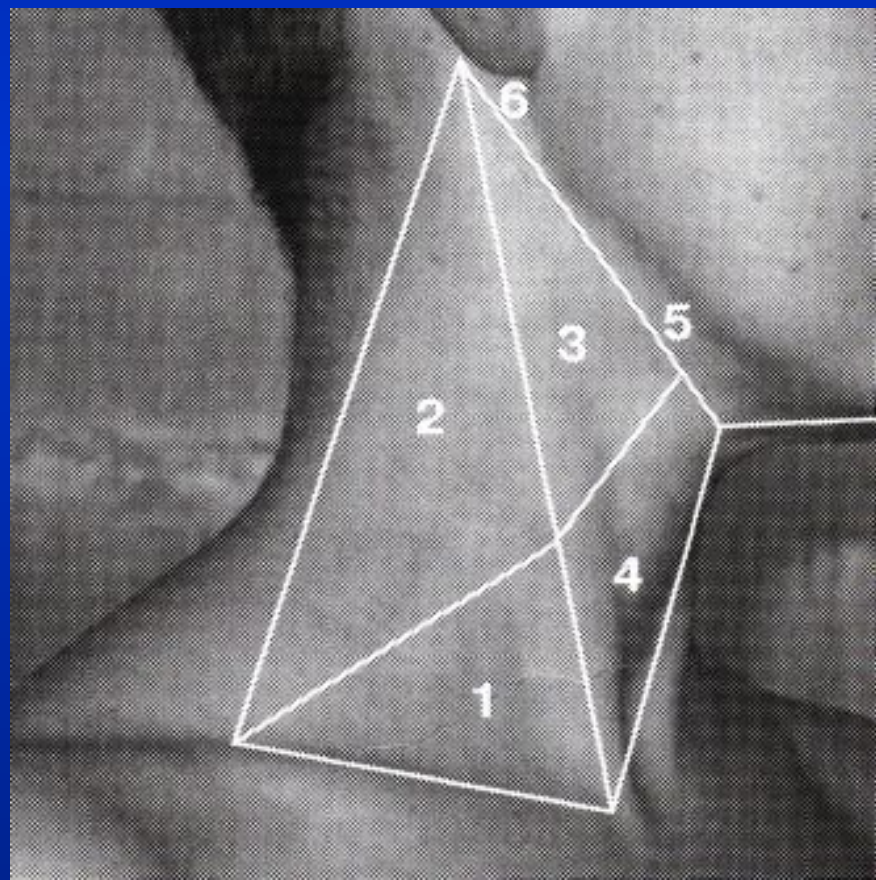
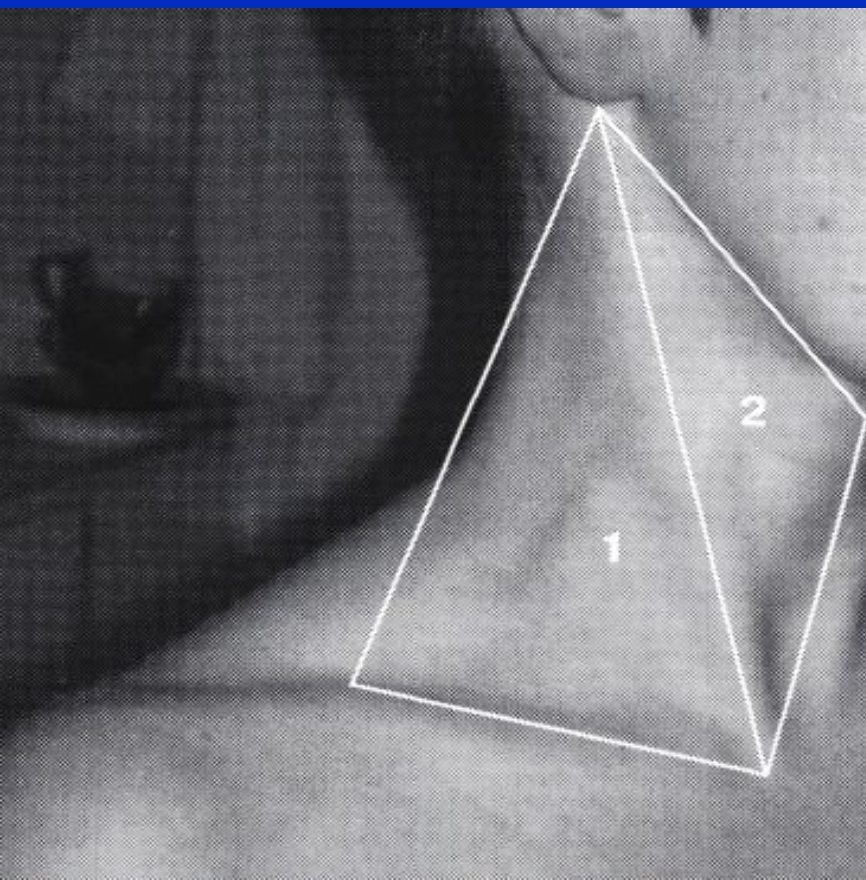

# Боковая лимфогенная КИСТА

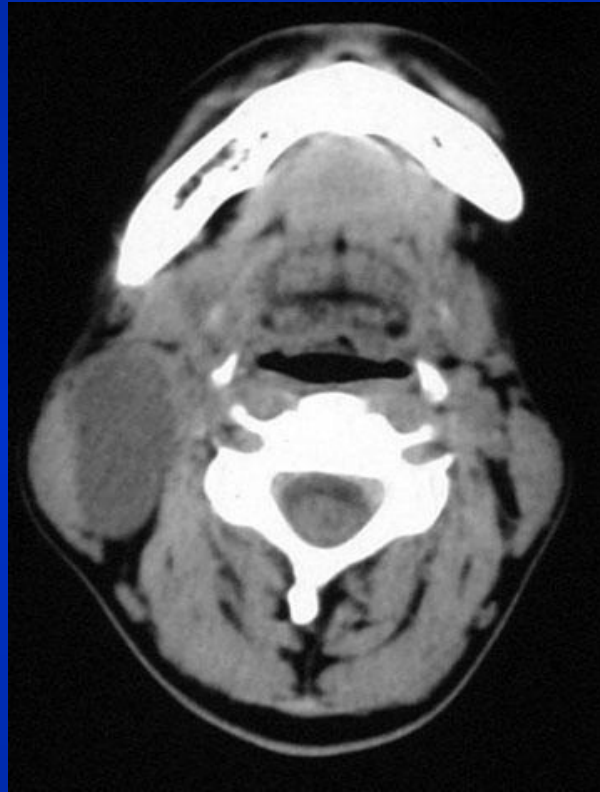

**НАТИВ**

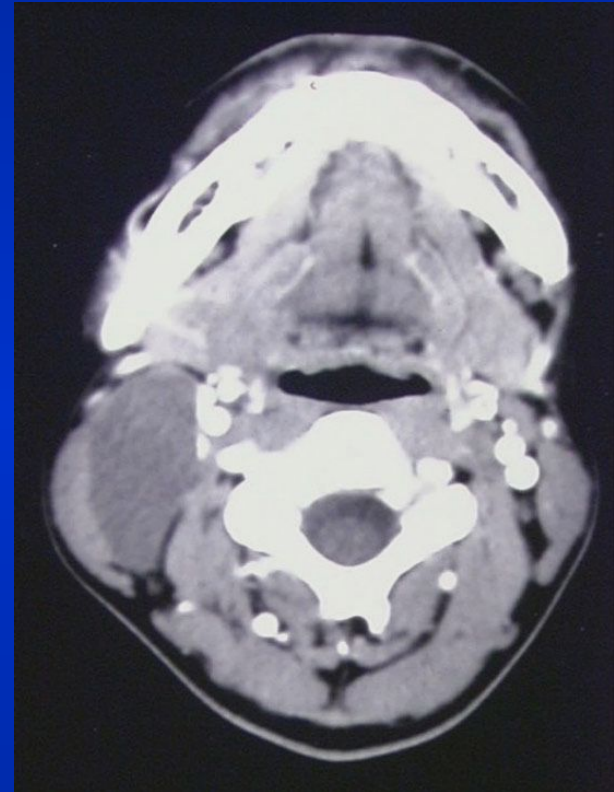

**АРТ.Ф.**

# Боковые бранхиогенные кисты

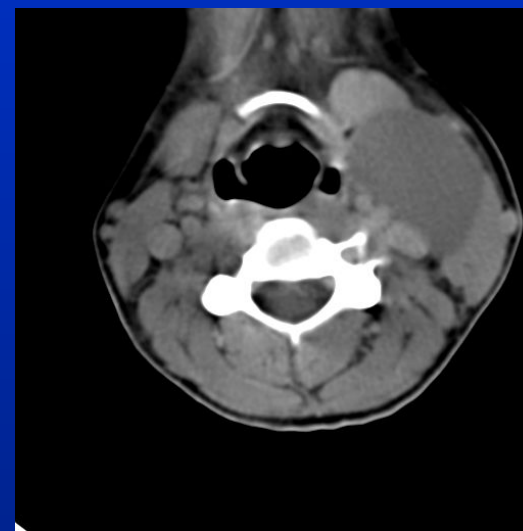
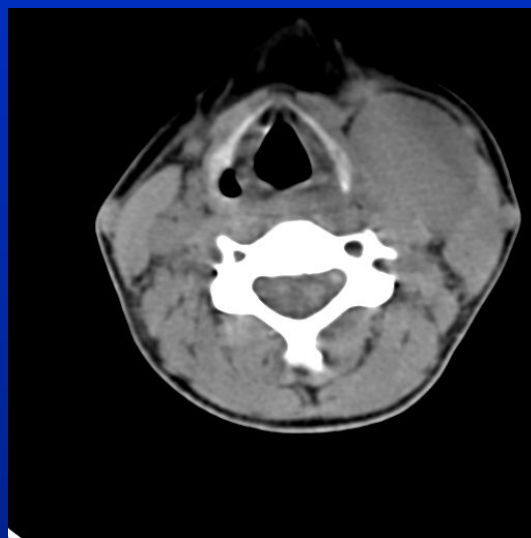
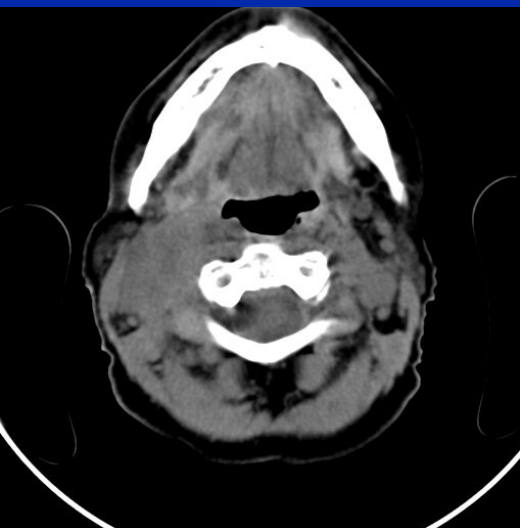

# Схема щитоподъязычного протока

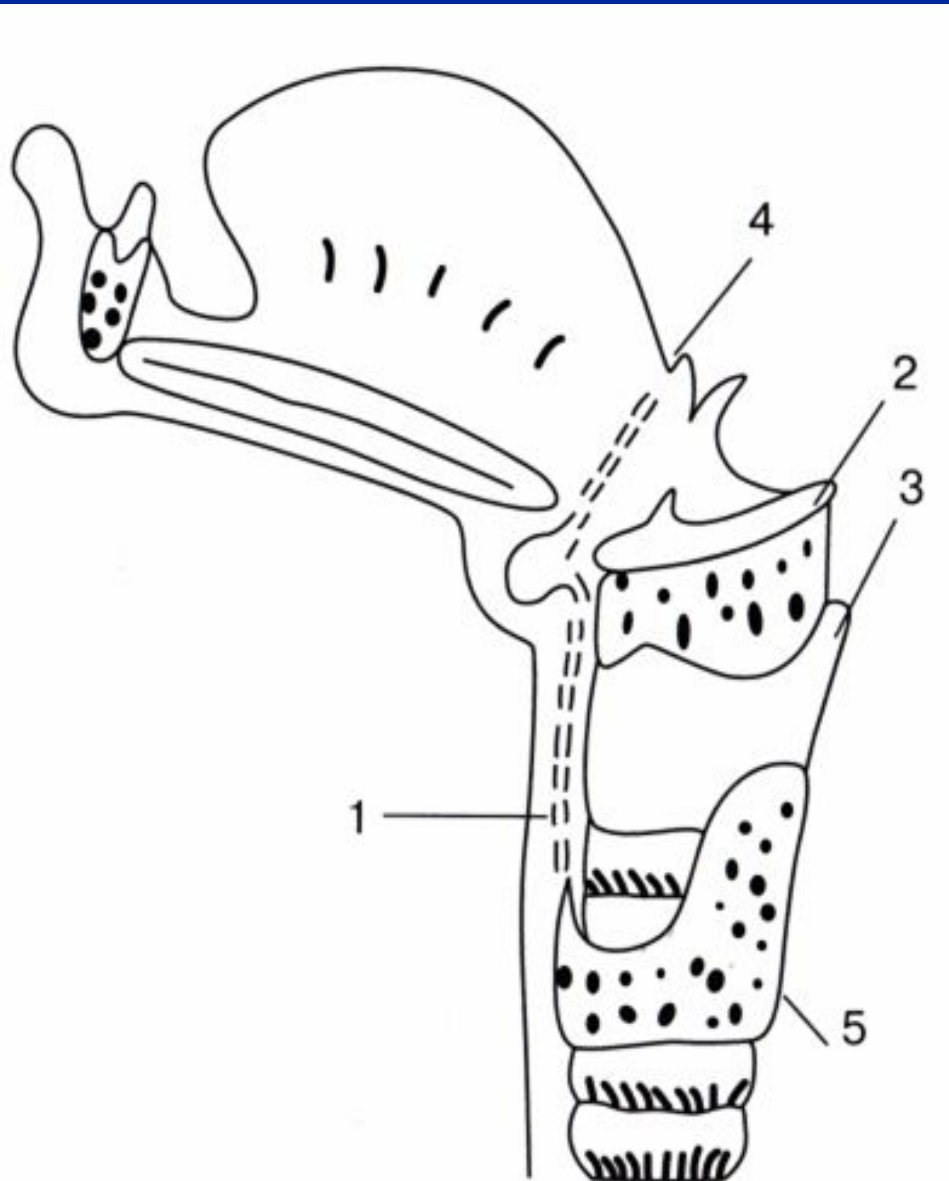

- 1 Проток
- 2 Подъязычная кость
- 3 Щитовидный хрящ
- 4 Ямка на корне языка
- 5 щитовидная железа



# Киста щитоподъязычного протока

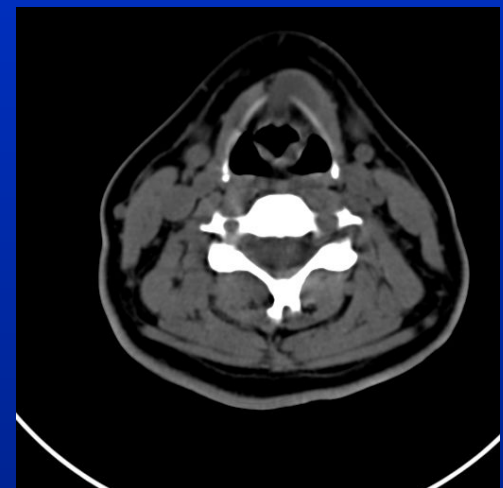
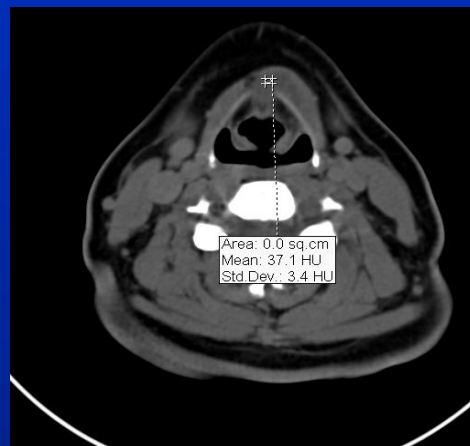
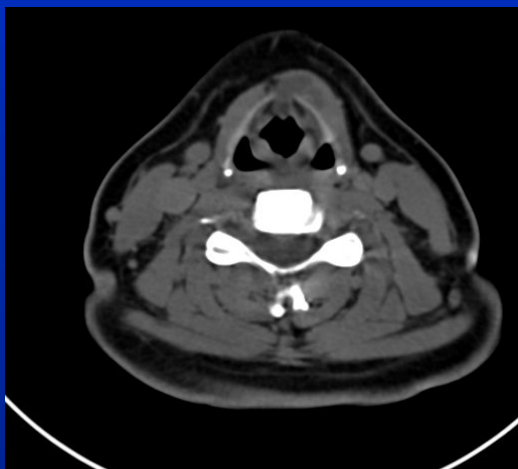
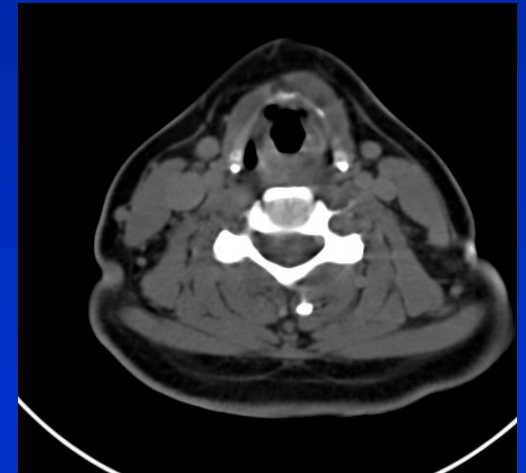
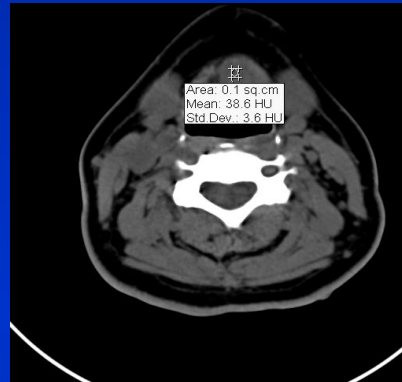
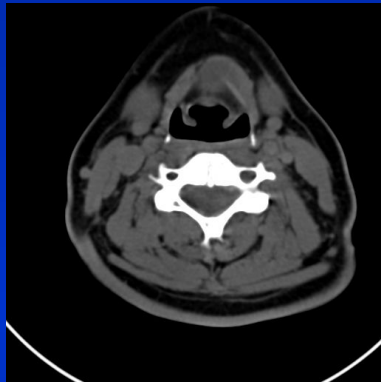
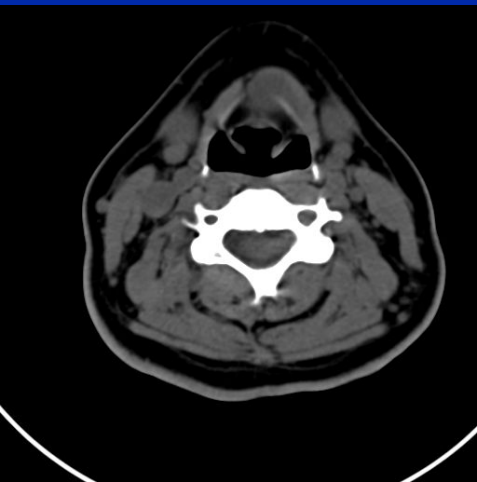

# Подъязычная киста (мукоцеле)

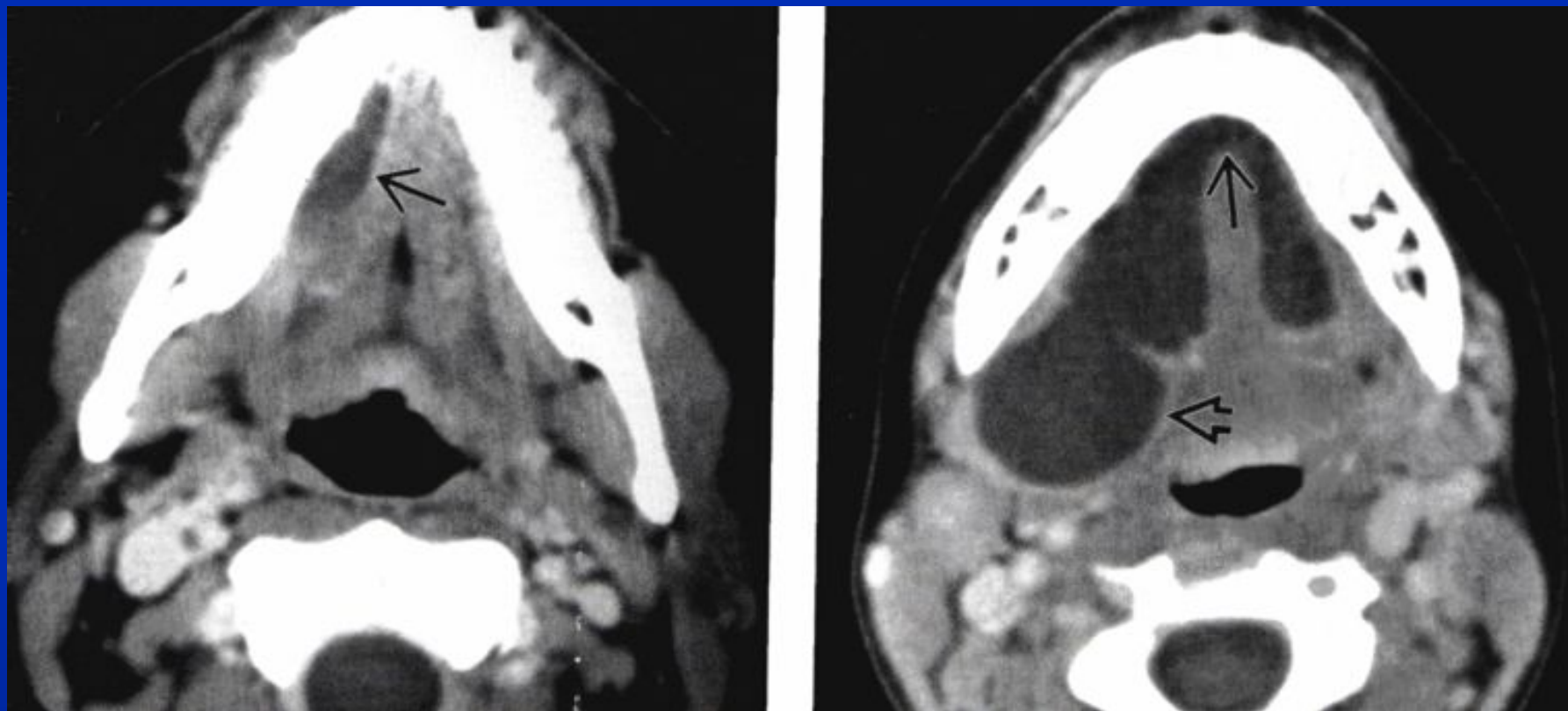

# Варианты сиалоаденита

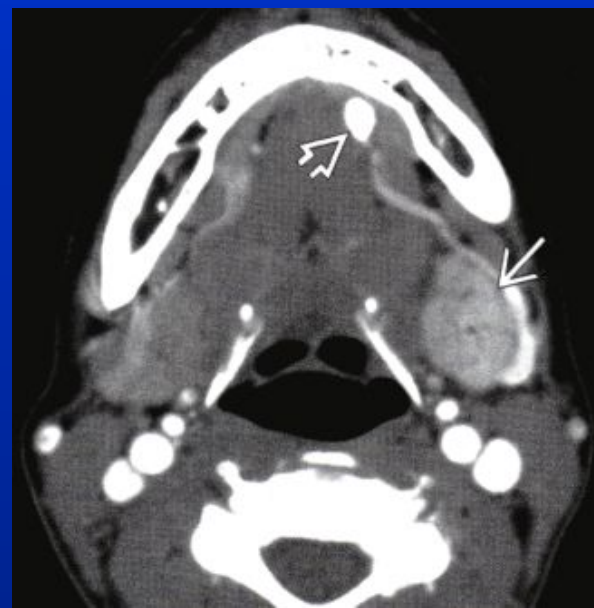
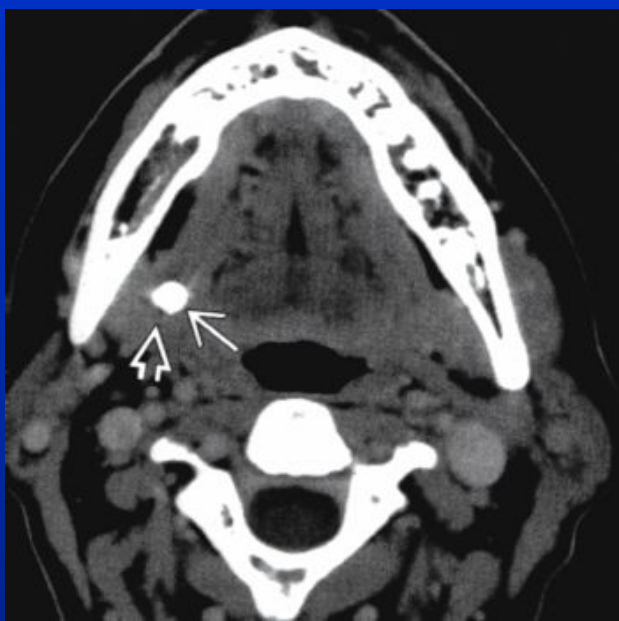
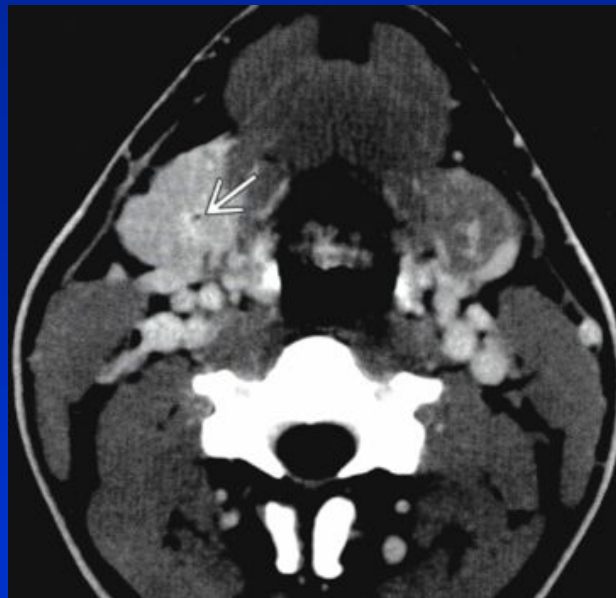

# Поверхностная ЛИПОМА



НАТИВ

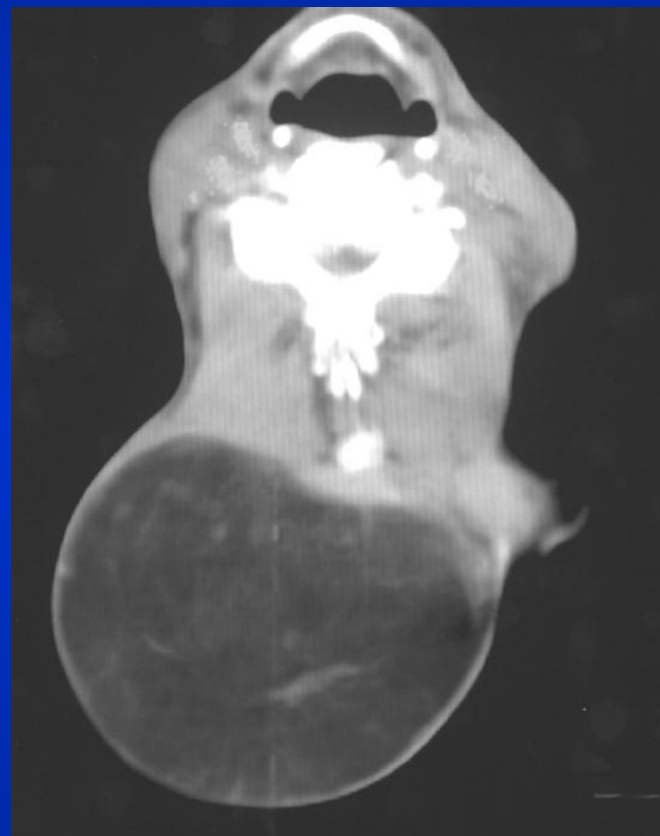

АРТ.Ф.

# Мышечнофасциальная ЛИПОМА

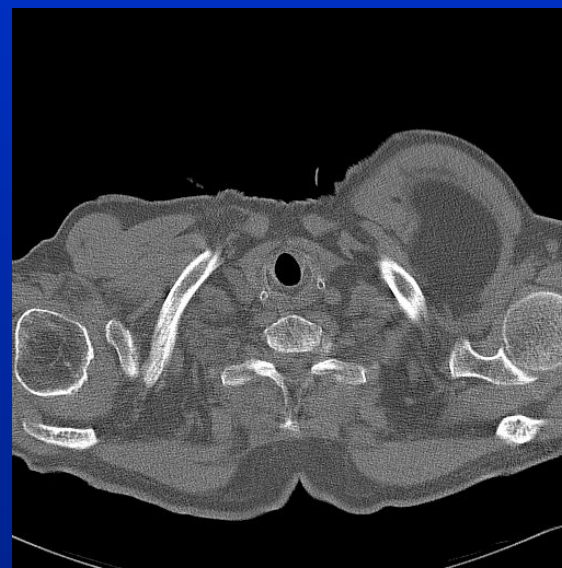
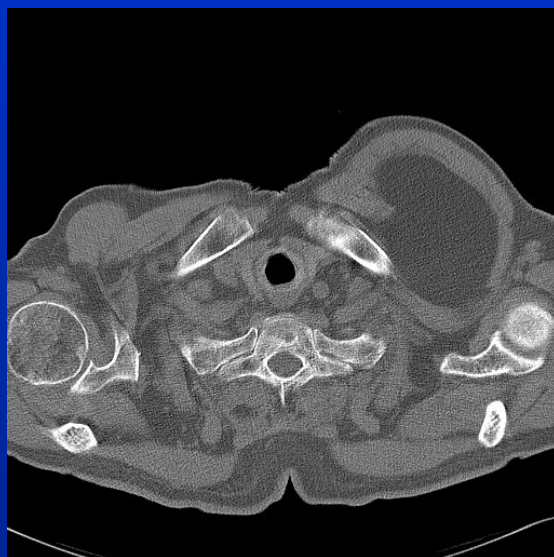
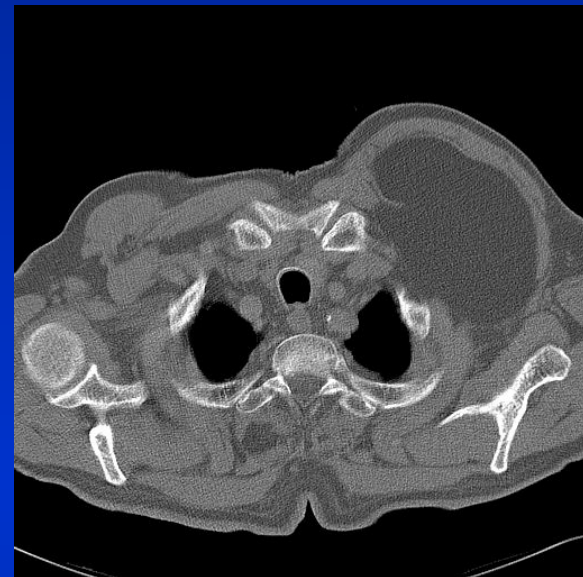
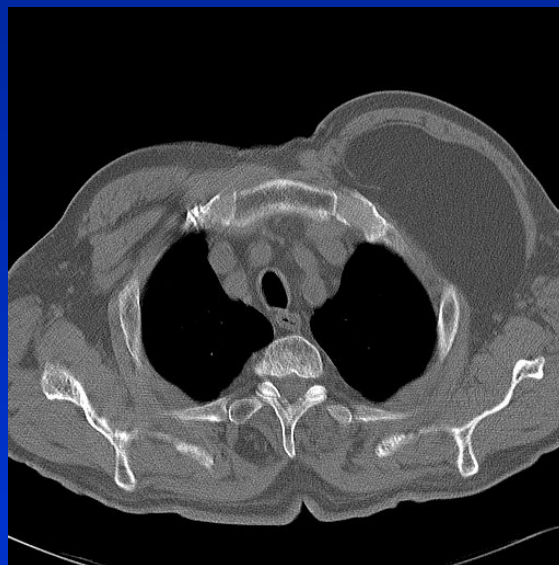
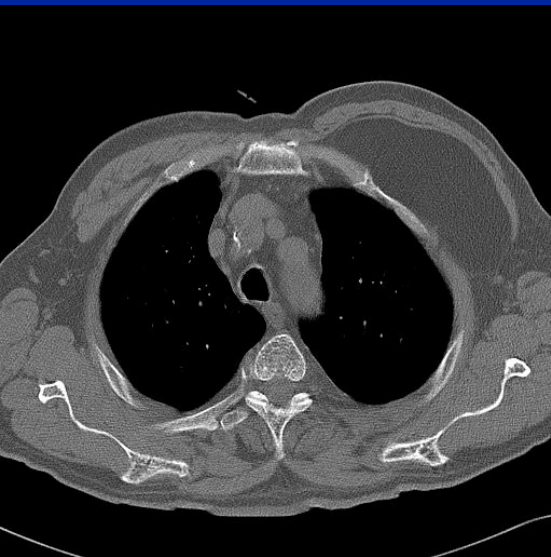

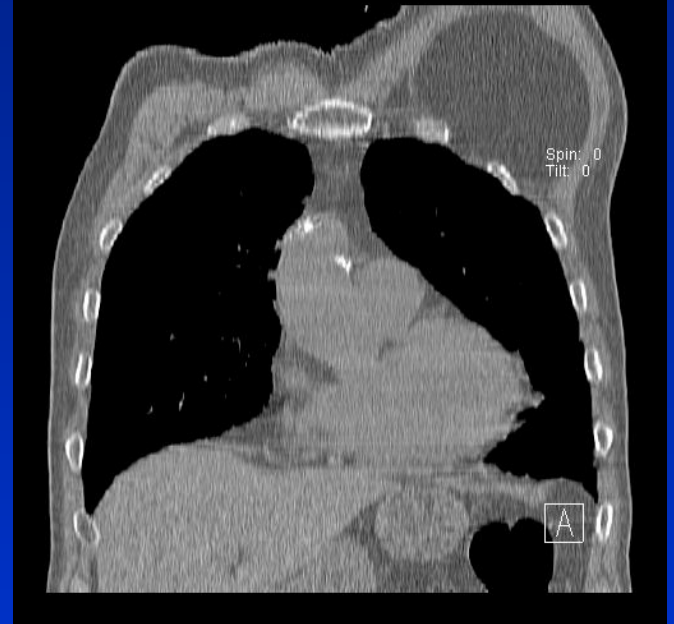
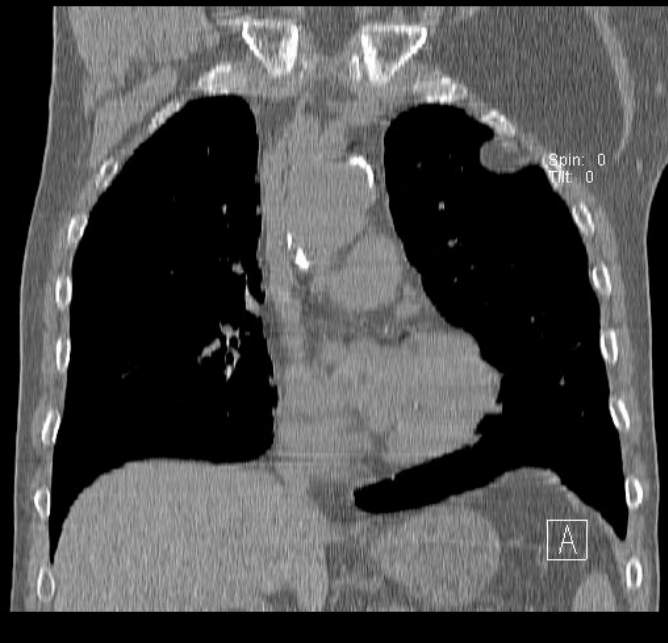

# MPR



# Парависцеральная липома

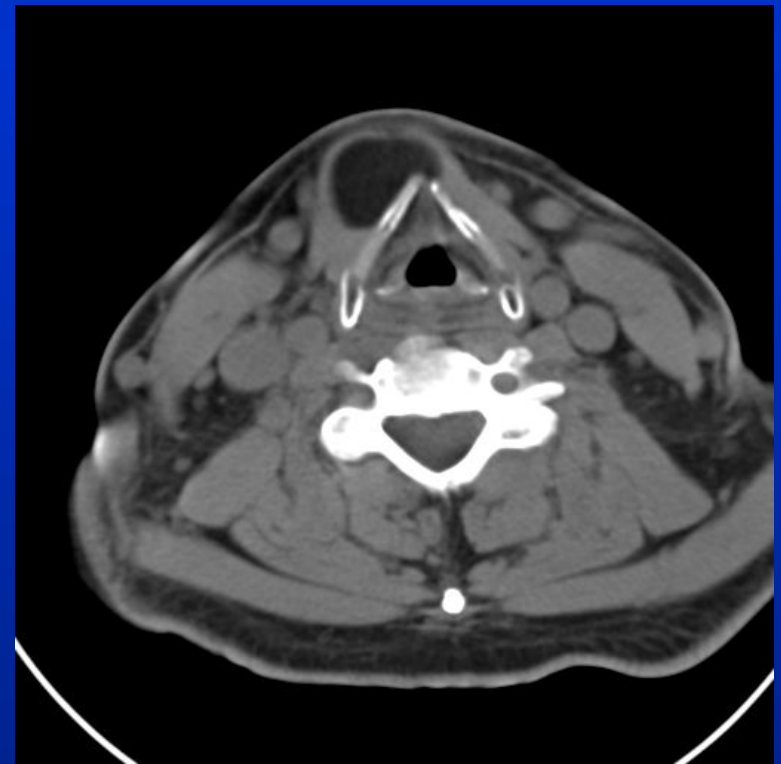

# Липоматоз Маделунга

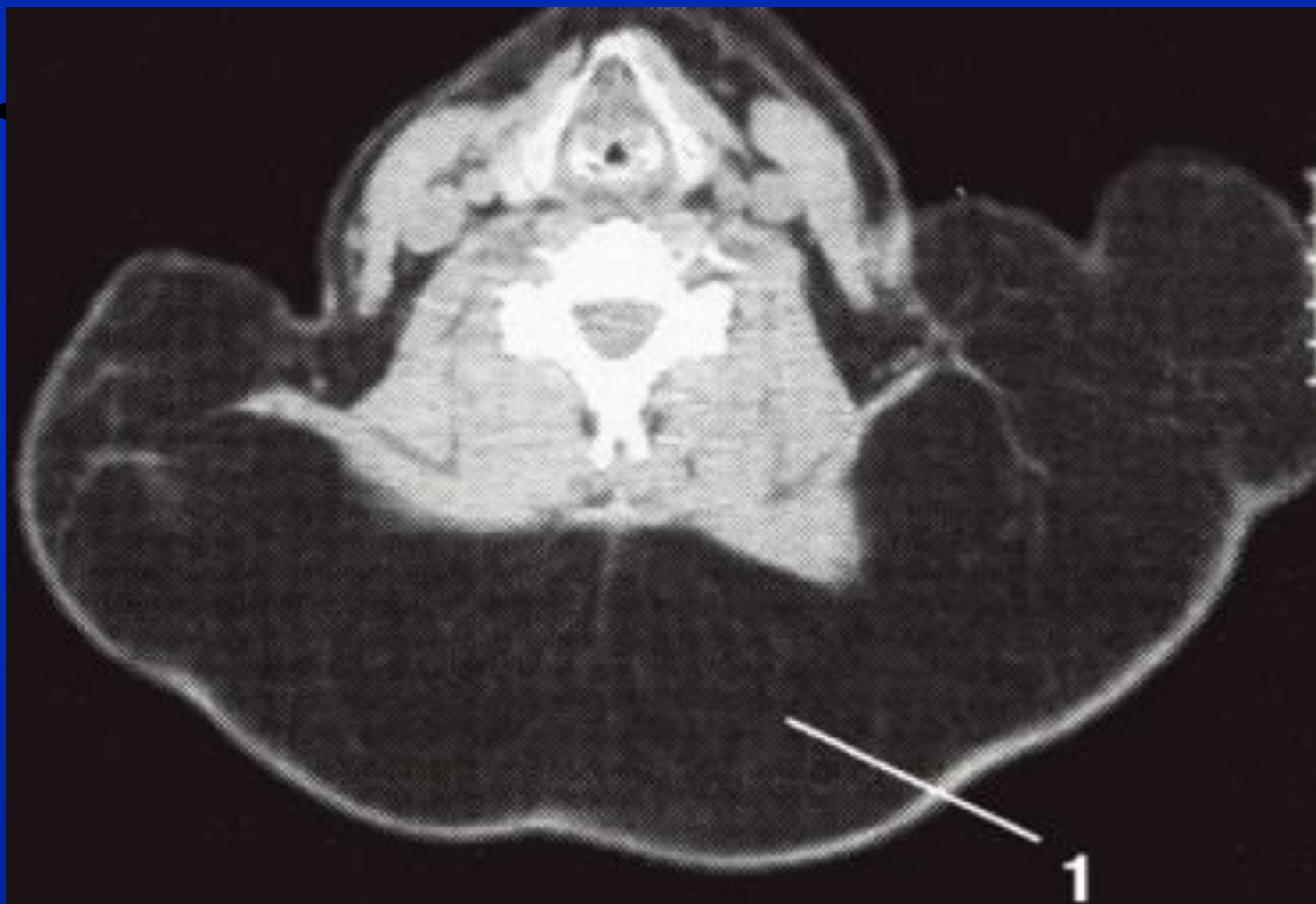



# Липосаркома

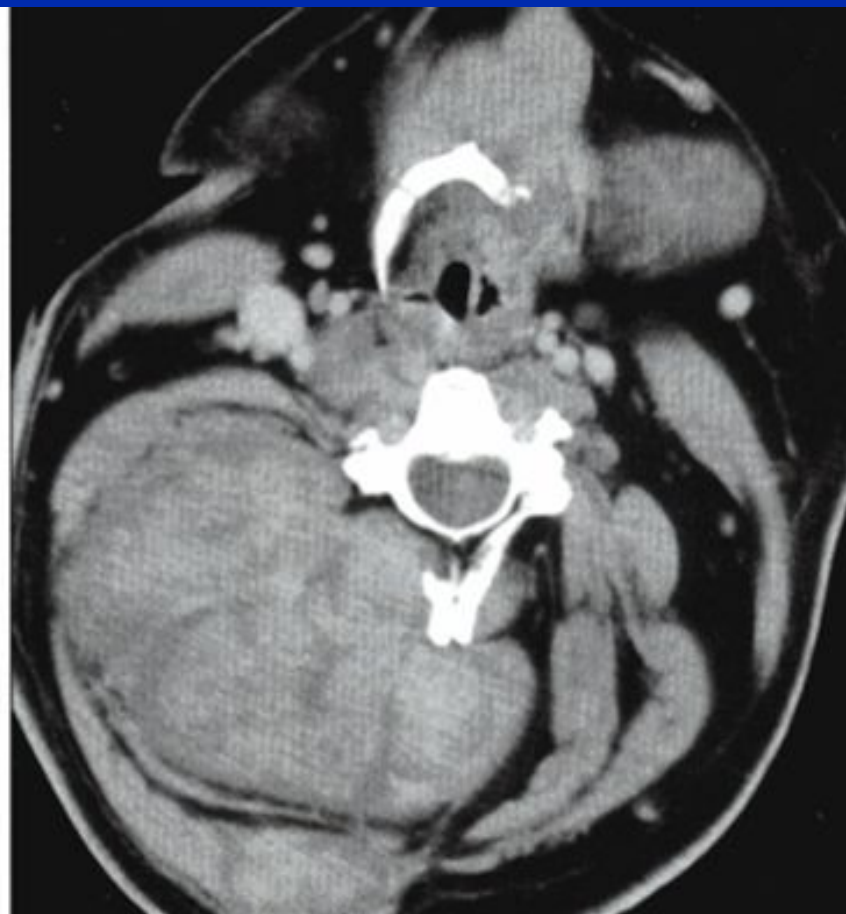
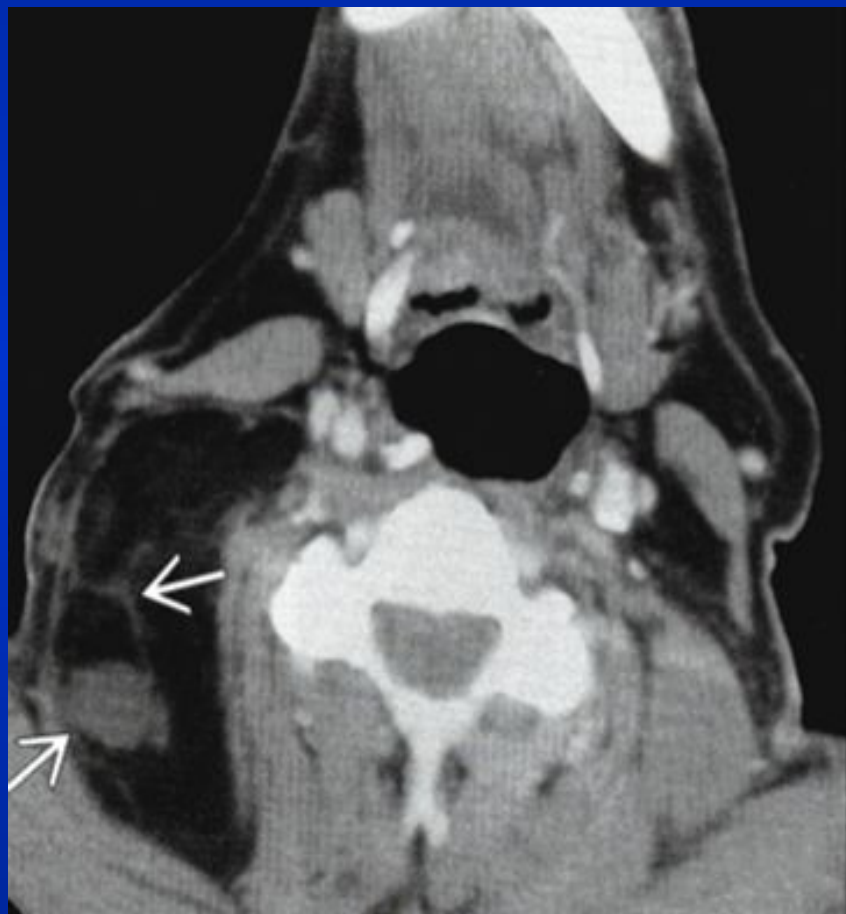

# Варианты соотношения каротидных хемодектомом с сонными артериями

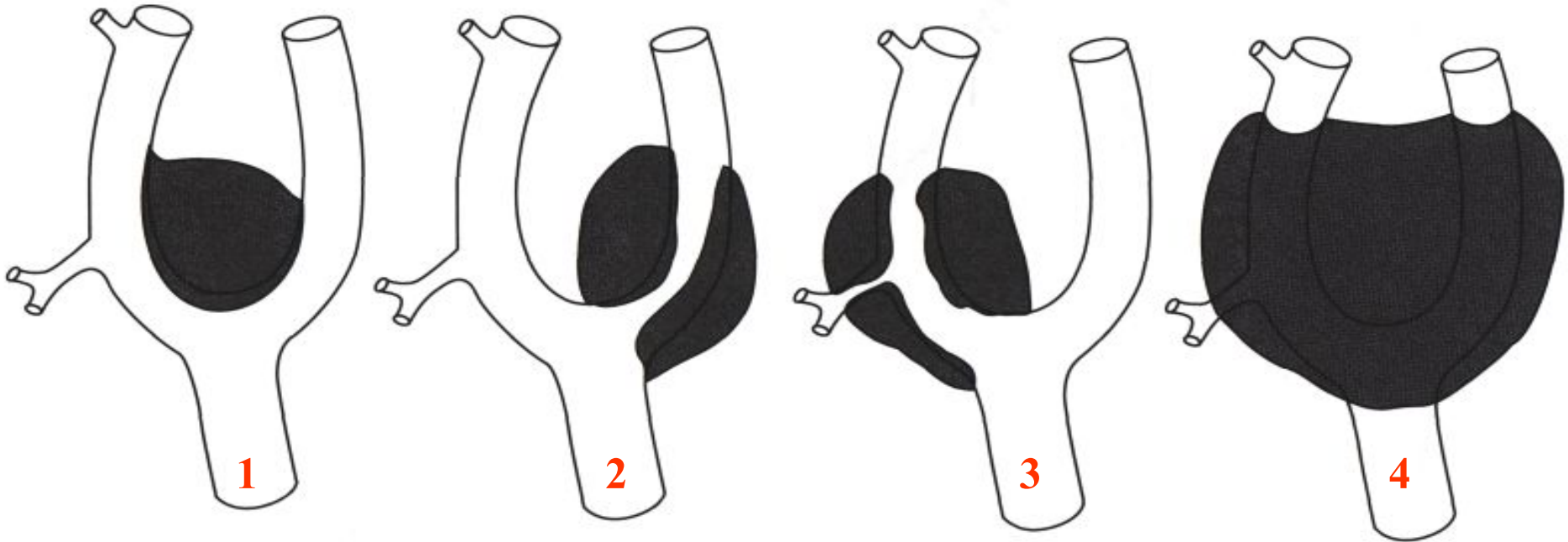

- 1 Опухоль раздвигает СА и рыхло связана с адвентицией сосудов
- 2 Муфтаобразно охватывает ВСА
- 3 Муфтаобразно охватывает НСА
- 4 Охватывает и сдавливает бифуркацию и магистральные ветви

# Каротидная хемодектома

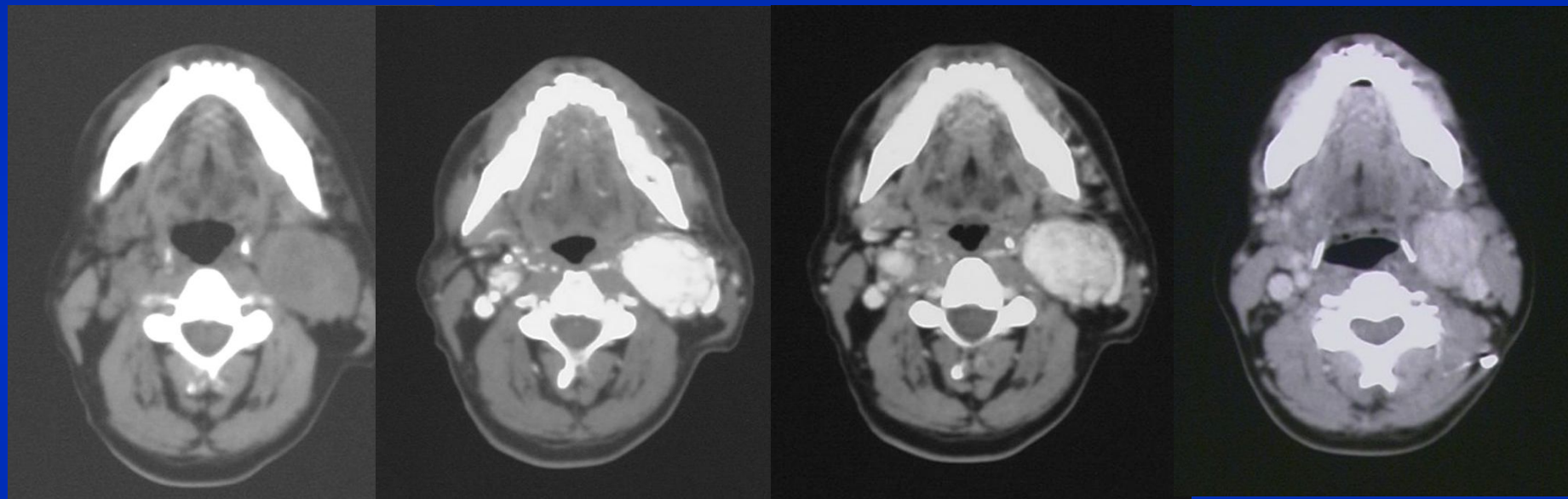

**НАТИВ**

**АРТ.Ф.**

**ВЕН.Ф.**

**ОТСР.Ф.**

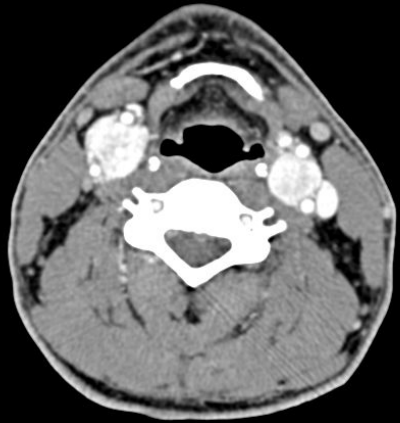

# I тип расположения ХЕМОДЕКТОМ

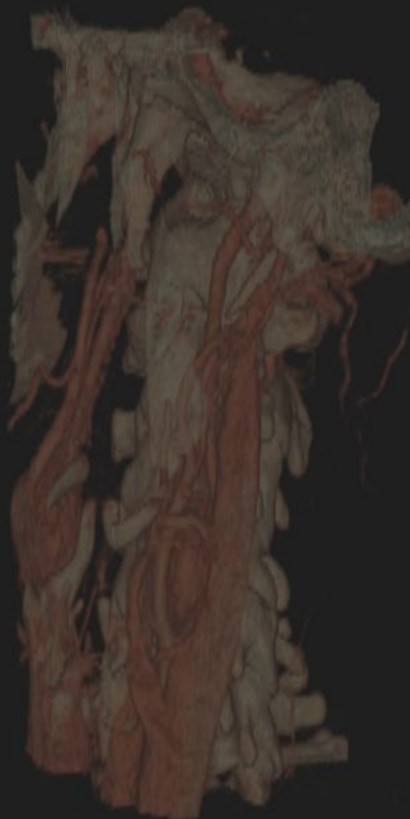

Spin: -62  
Tilt: 11

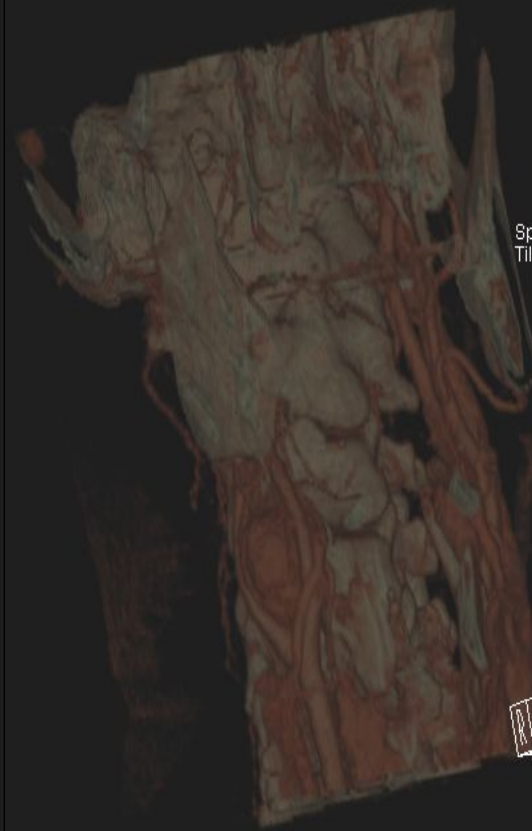

Spin:  
Tilt: -4



Spin: 2  
Tilt: 8



# Вагальная хемодектома

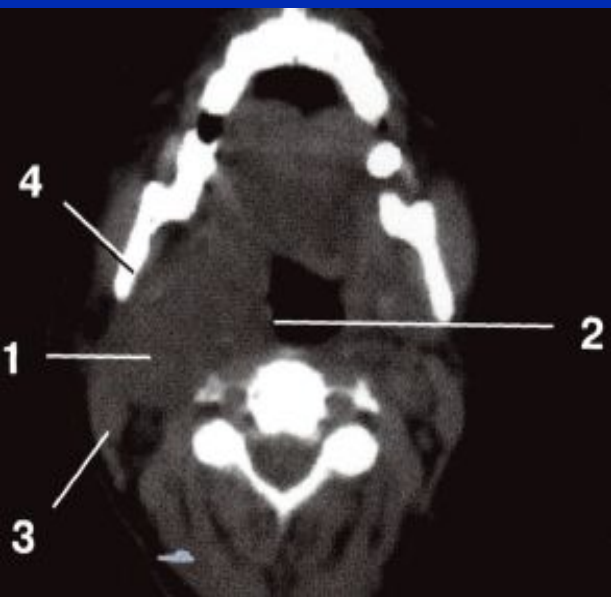

натив

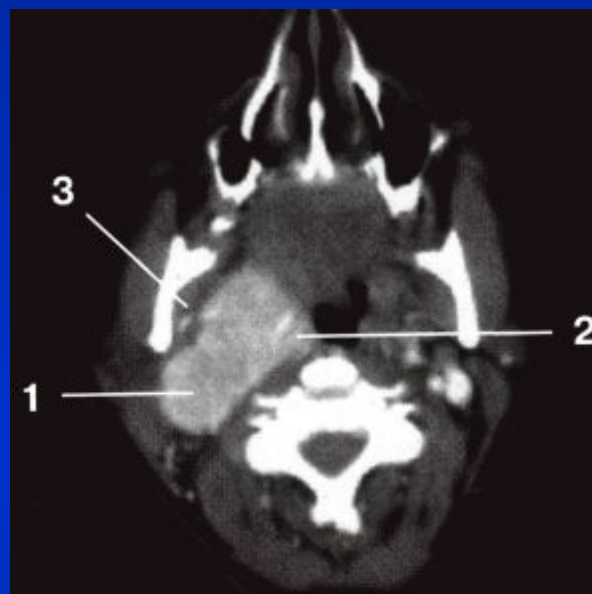

арт.ф.

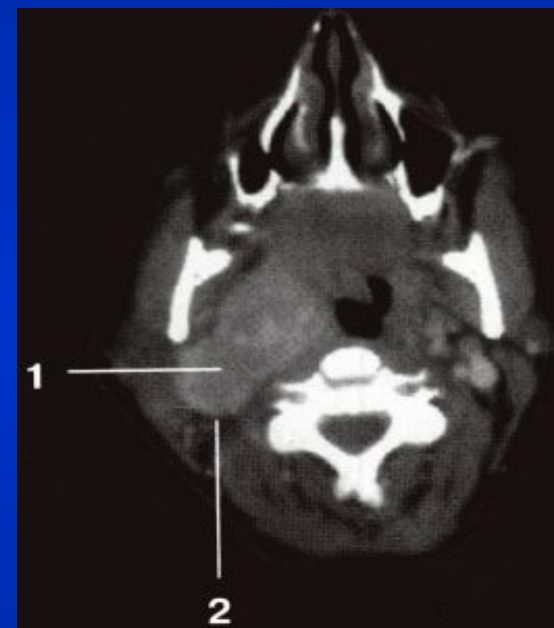

вен.ф.

# Атипичная хемодектома

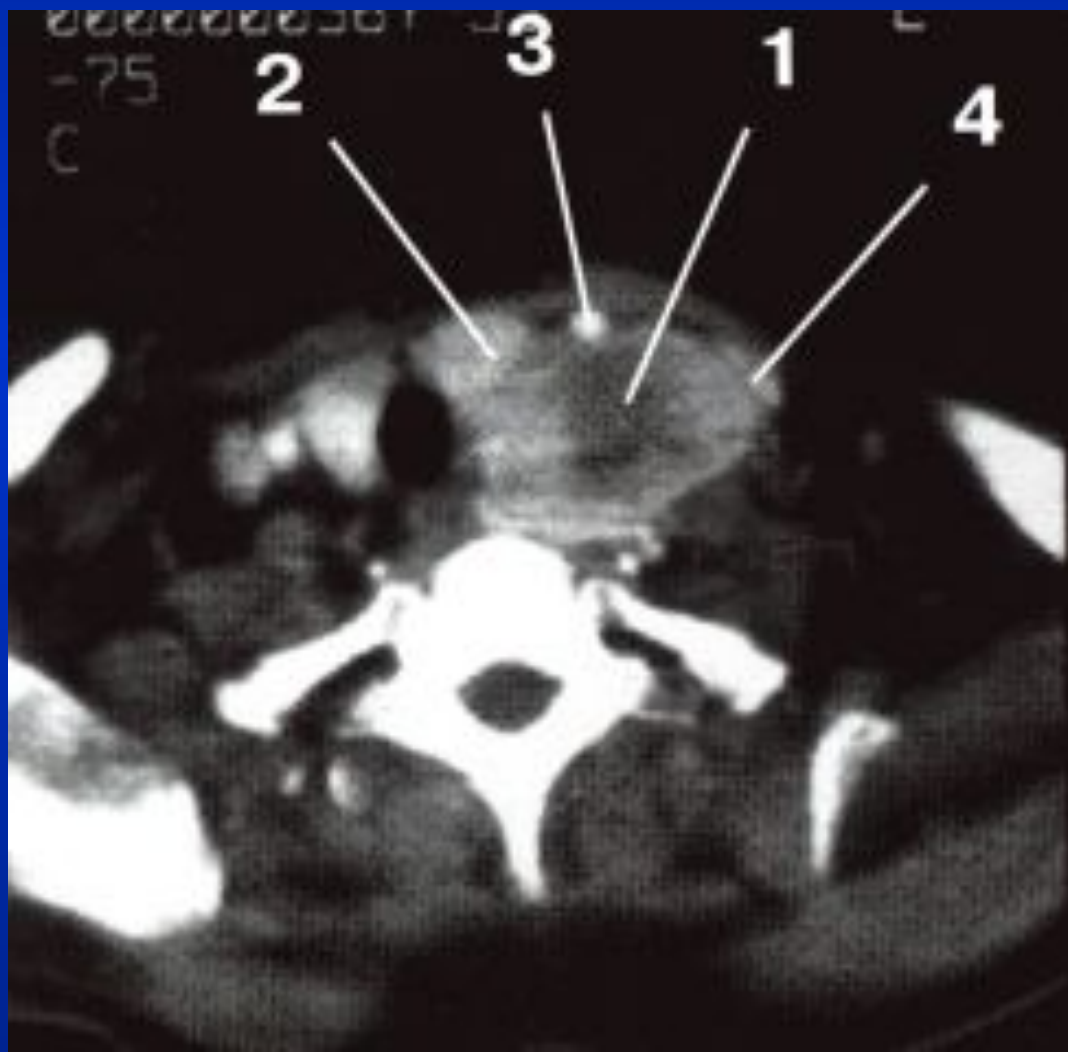

# НЕВРИНОМЫ

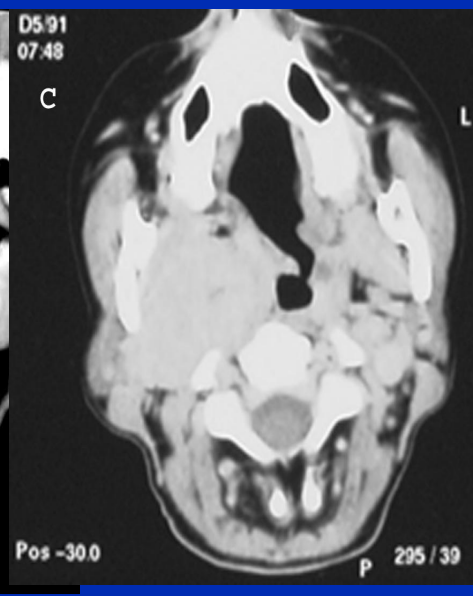
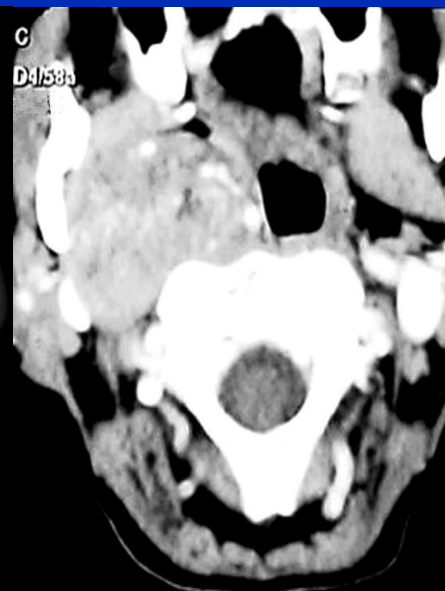
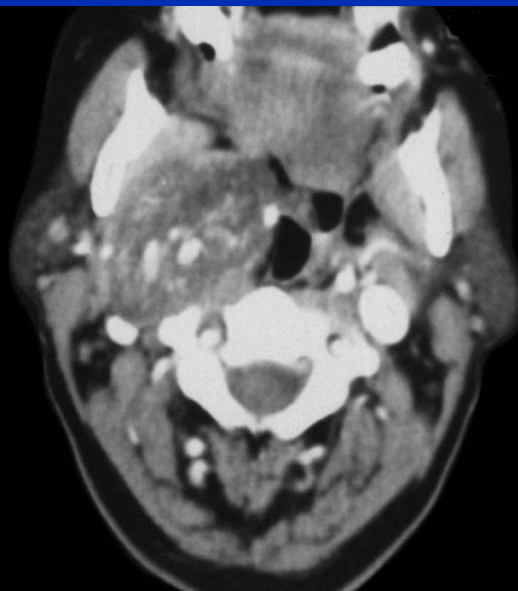

НАТИВ

АРТ.Ф.

ВЕН.Ф.

ОТСР.Ф.

# АНЕВРИЗМЫ

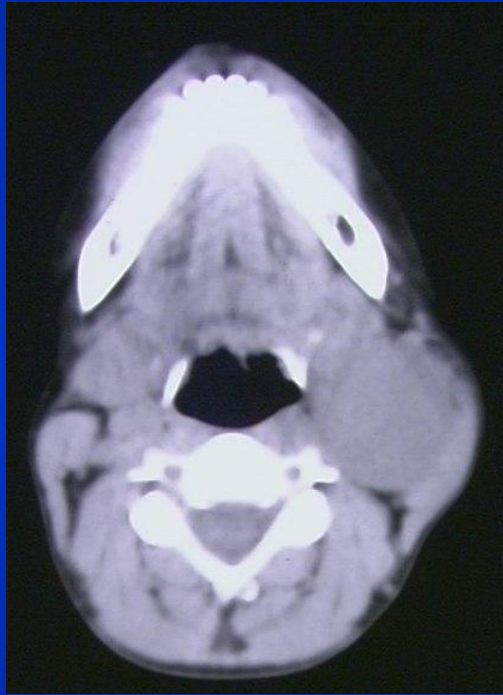

НАТИВ

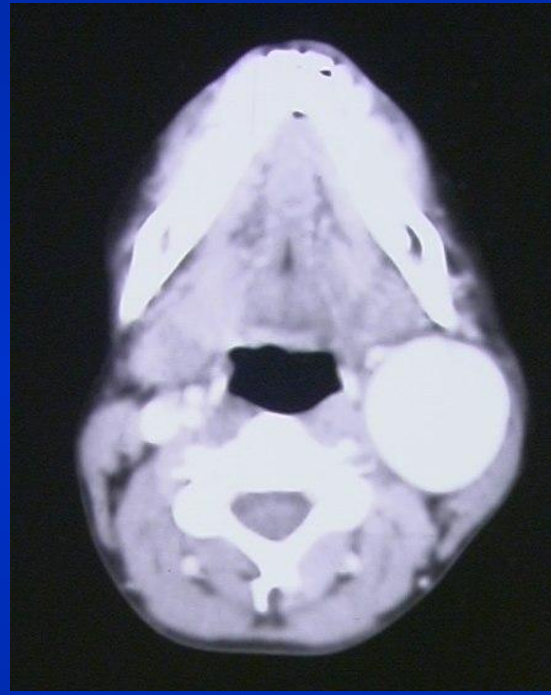

АРТ.Ф.

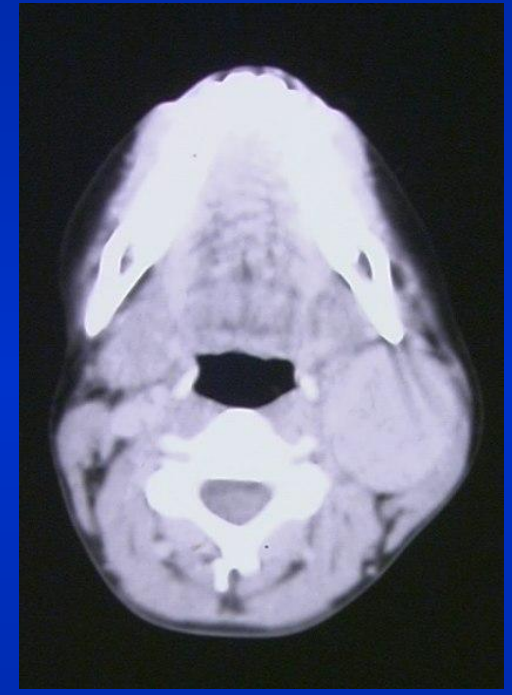

ВЕН.Ф.



# АНГИОДИСПЛАЗИИ

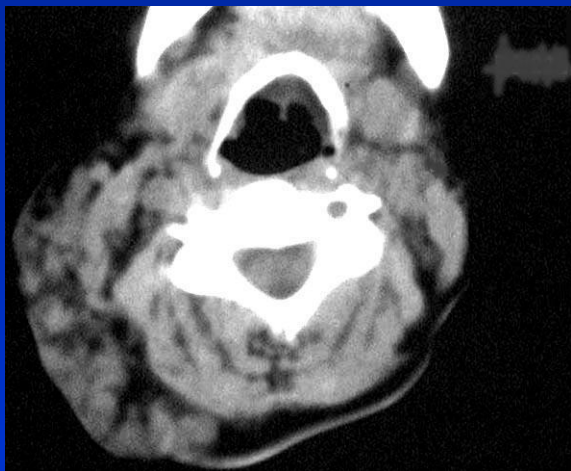

**НАТИВ**

Артерио-  
венозная  
форма

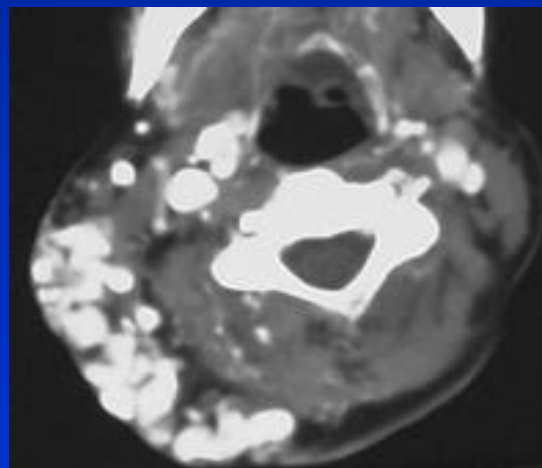

**АРТ.Ф.**

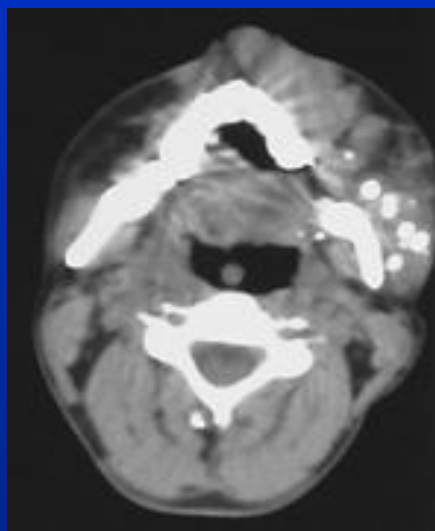

Венозно-  
кавернозная  
форма

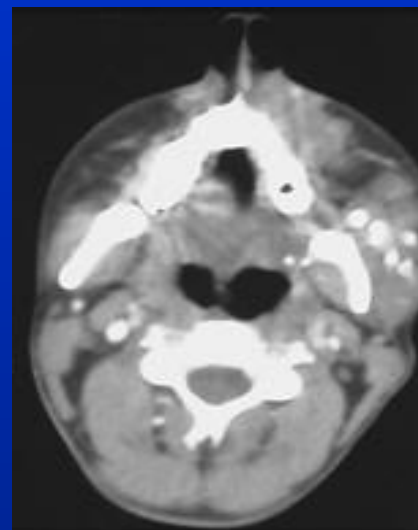

**ВЕН.Ф.**

# Артериовенозная мальформация с формированием венозных каверн

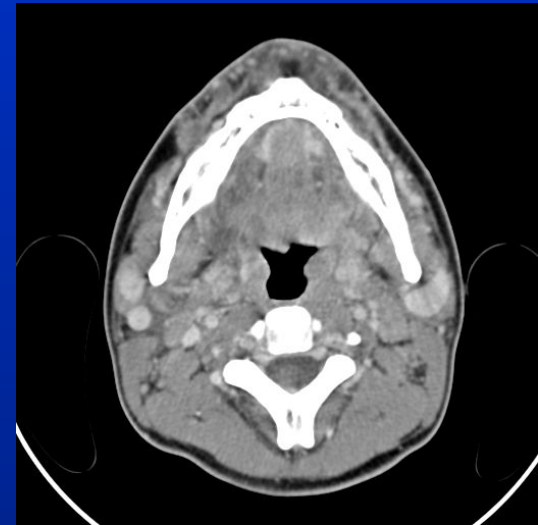
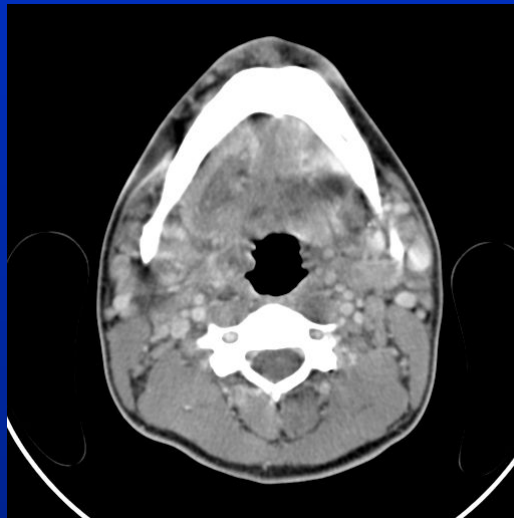
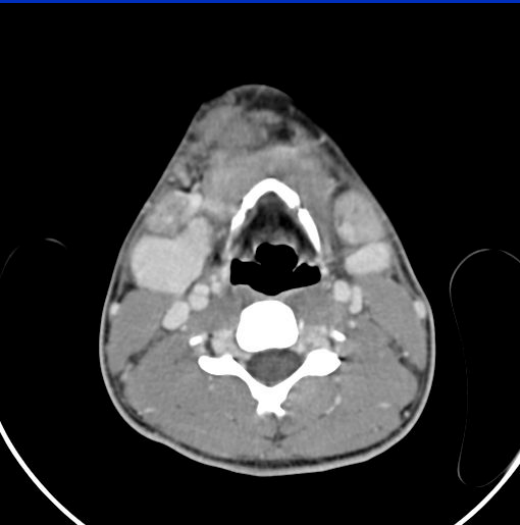
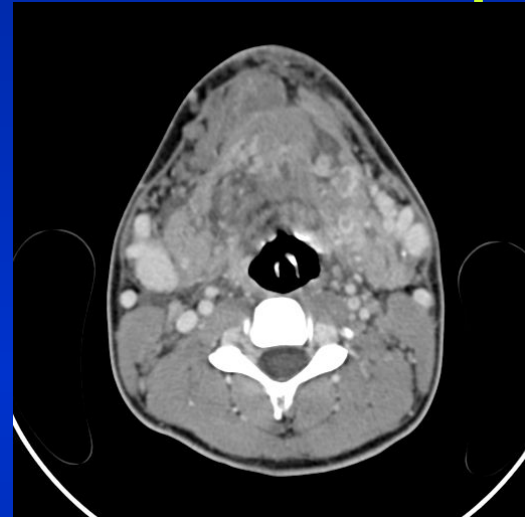
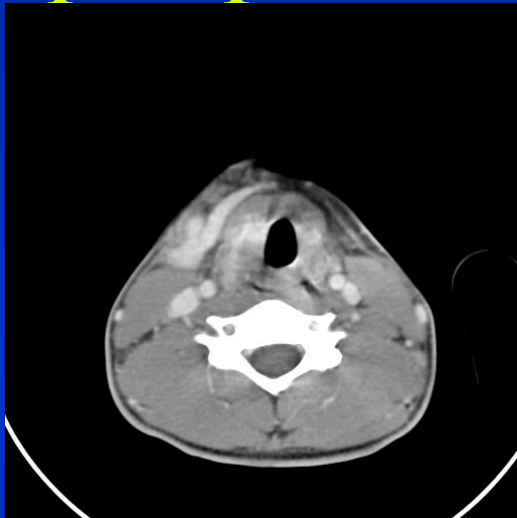



# MTRP



# Абсцесс лимфатического узла

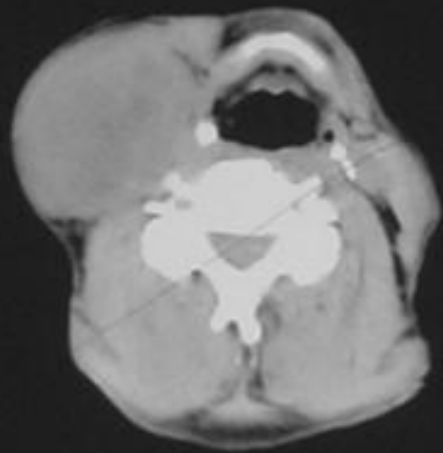

**НАТИВ**

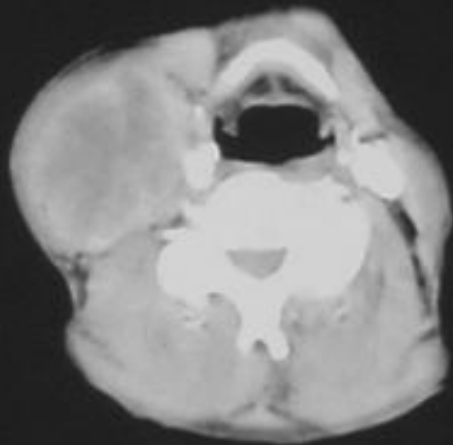

**АРТ.Ф.**

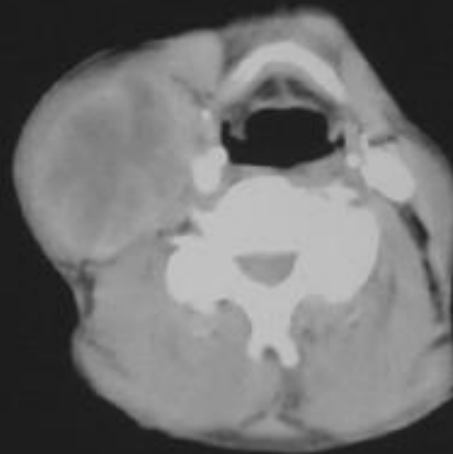

**ВЕН.Ф.**

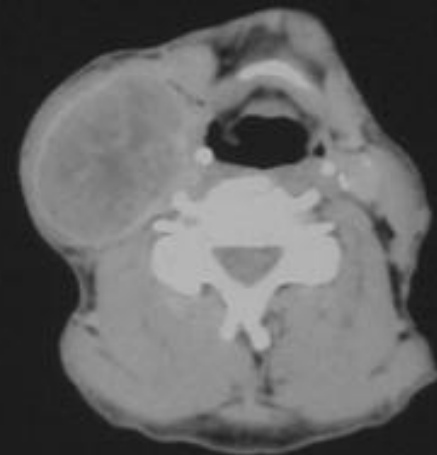

**ОТСР.Ф.**

# Метастатическое поражение лимфатических узлов

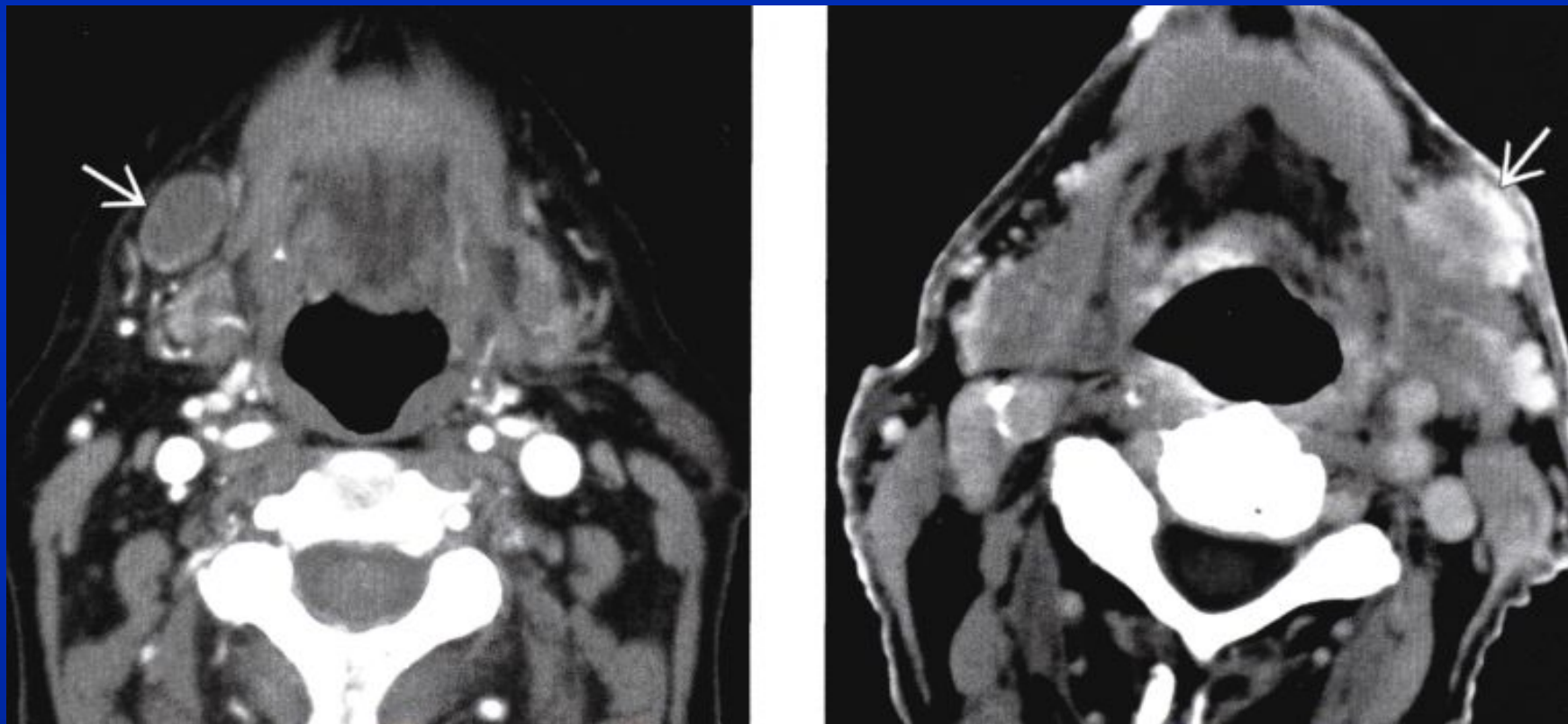

# Лимфоаденопатия

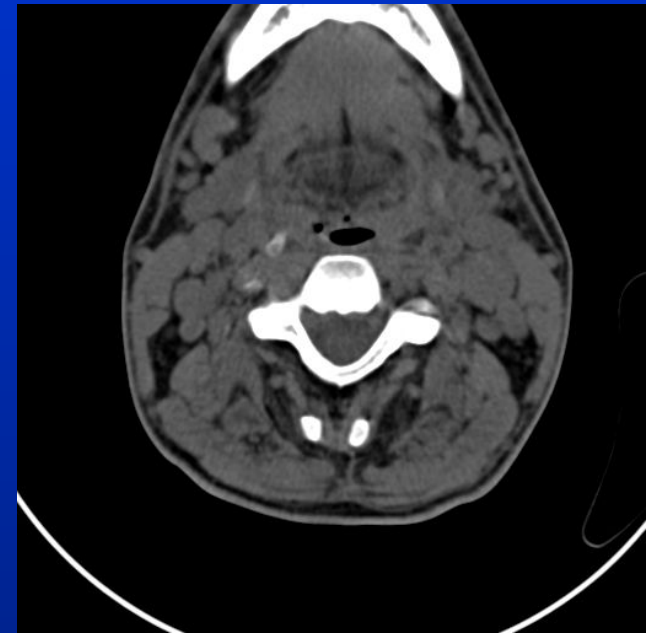
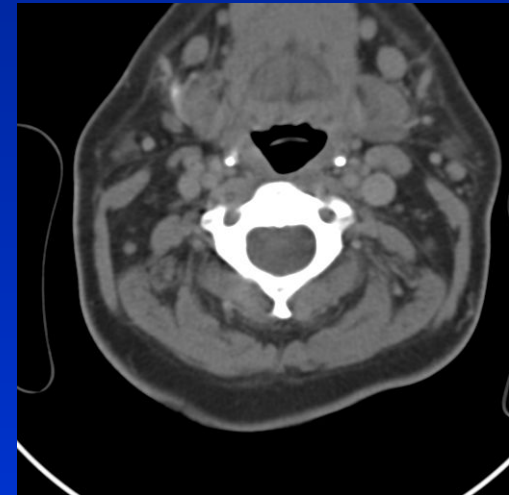
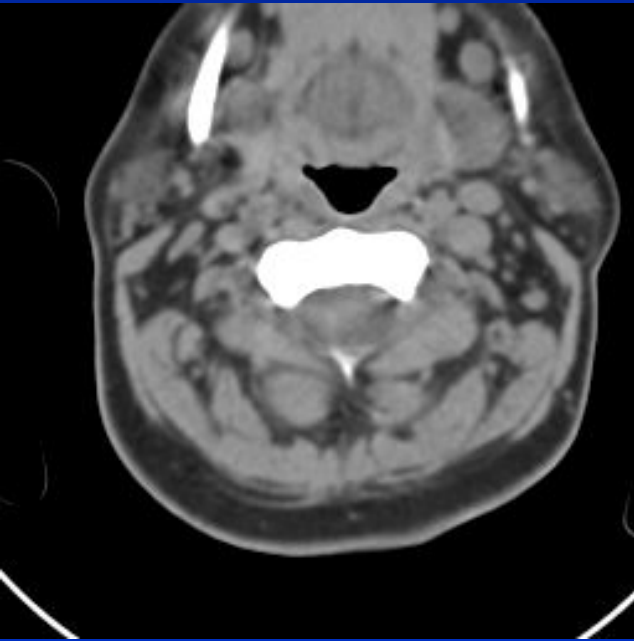

# Карцинома шейного отдела пищевода

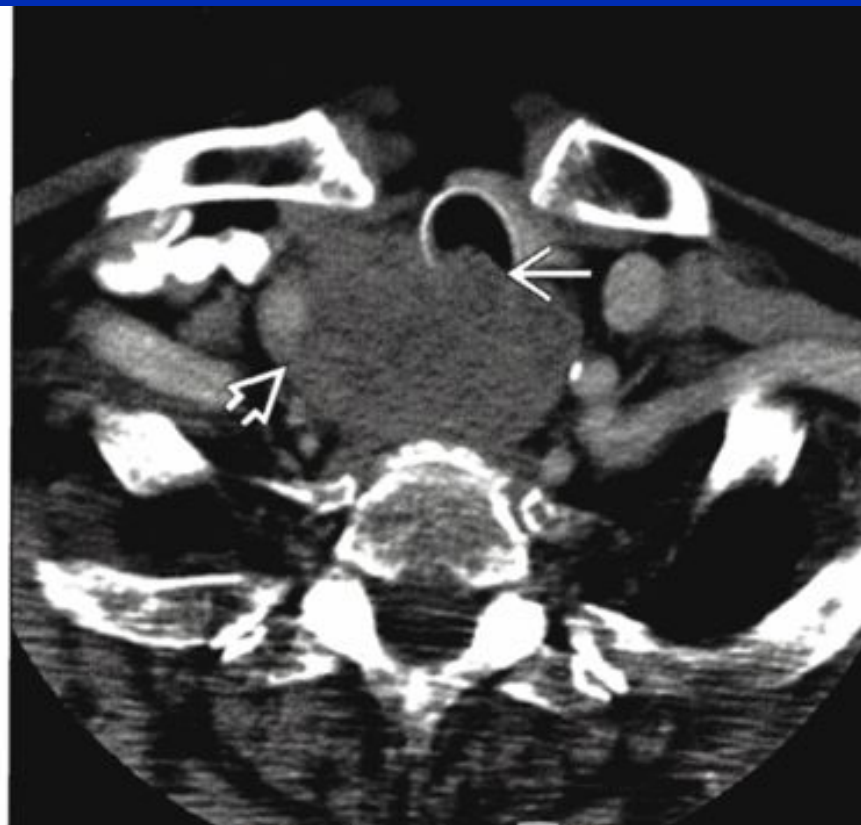

# Нейрофиброма

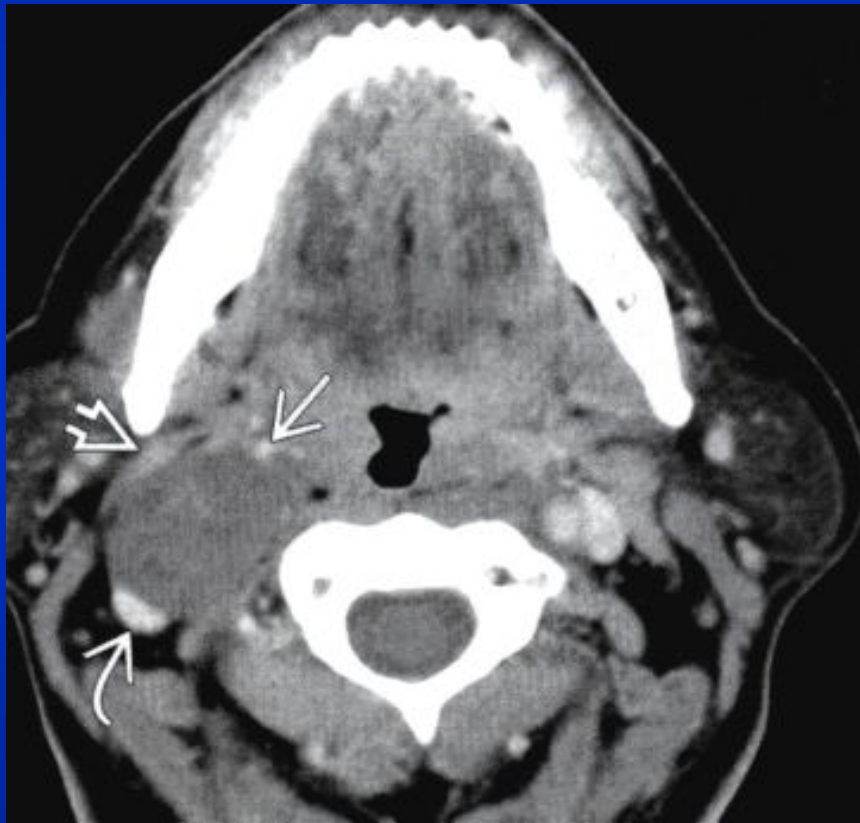



# Фибромиосаркома

