



• **Донецкий национальный медицинский университет им. М.Горького**
Кафедра пропедевтики педиатрии

• **Заболевания органов дыхания у детей.**

• **Лектор: доцент Кривуццев Борис Исаевич**

ДЫХАТЕЛЬНАЯ СИСТЕМА

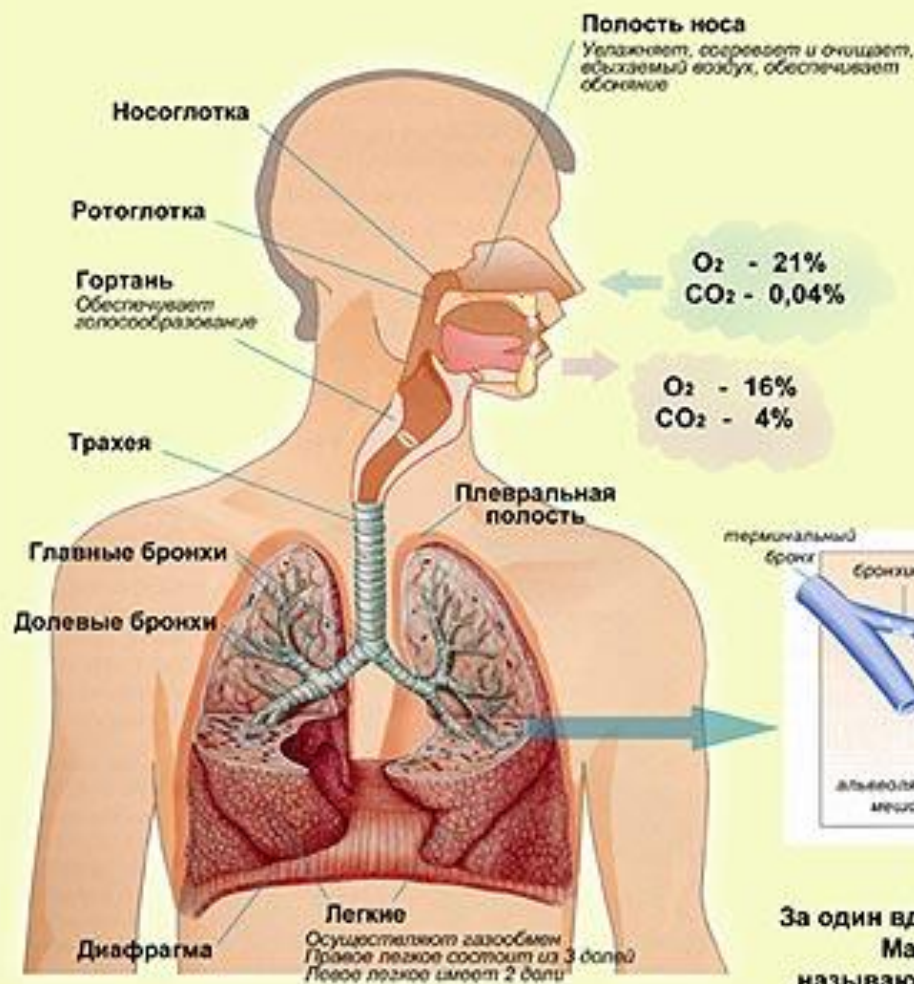

O_2 - 21%
 CO_2 - 0,04%

O_2 - 16%
 CO_2 - 4%



Вдох
Купол диафрагмы опускается, Ребра поднимаются



Выдох
Мышцы живота поднимают диафрагму, ребра опускаются

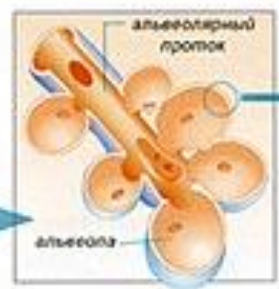

Частота дыхания в покое составляет 16 раз в минуту
За один вдох в легкие попадает около 500 мл воздуха (дыхательный объем)
Максимальное количество воздуха, которое можно вдохнуть называют жизненной емкостью легких. Она составляет от 3,5 до 5 литров

УИ
Университет
Иркутский

Иркутский
университет
Иркутск



А. А. ЛЕВЧУК

К АТАР ВЕРХНИХ
ДЫХАТЕЛЬНЫХ
ПУТЕЙ

2

OZON.RU

ОСТРЫЕ РЕСПИРАТОРНЫЕ ВИРУСНЫЕ ИНФЕКЦИИ

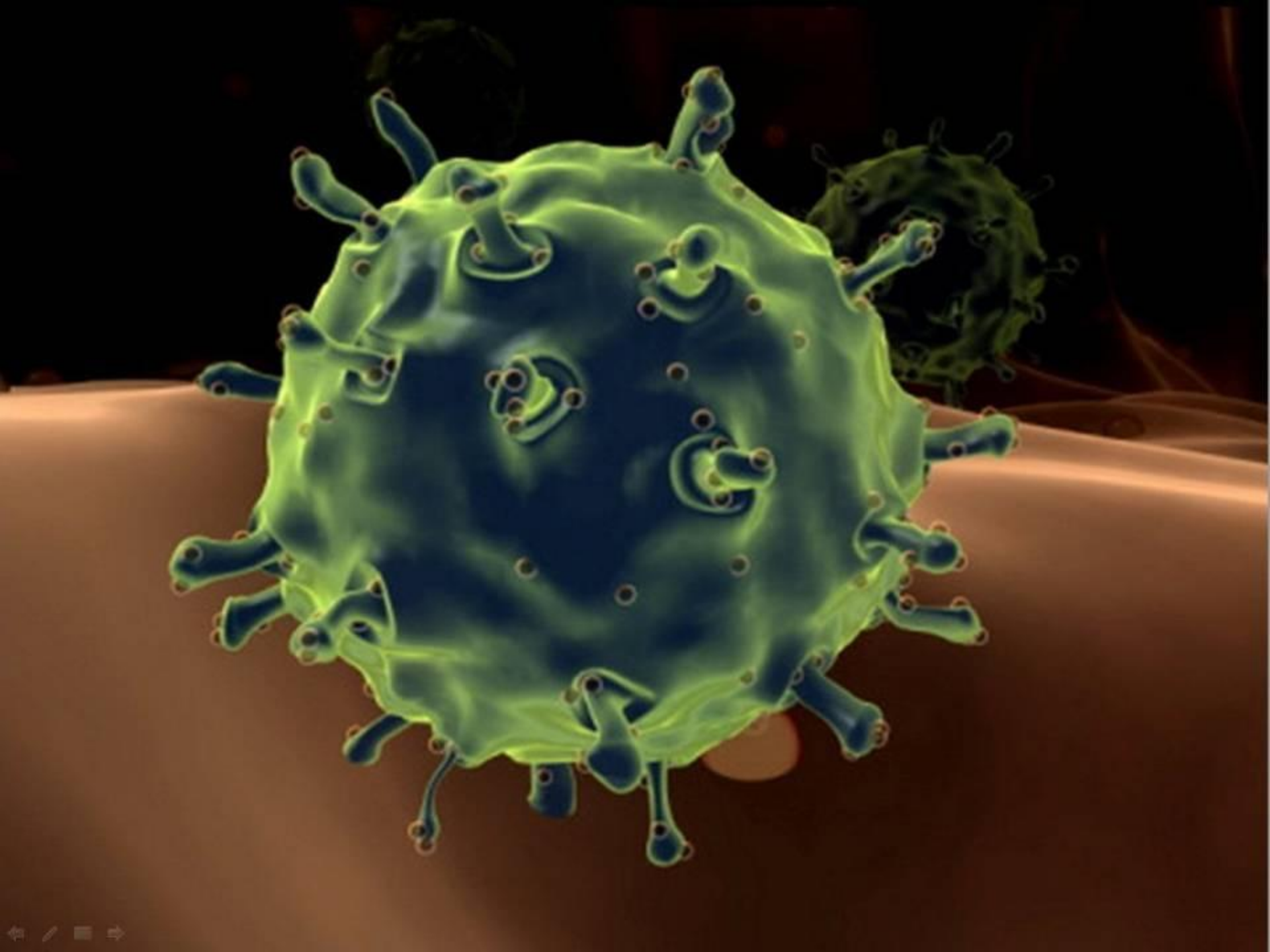

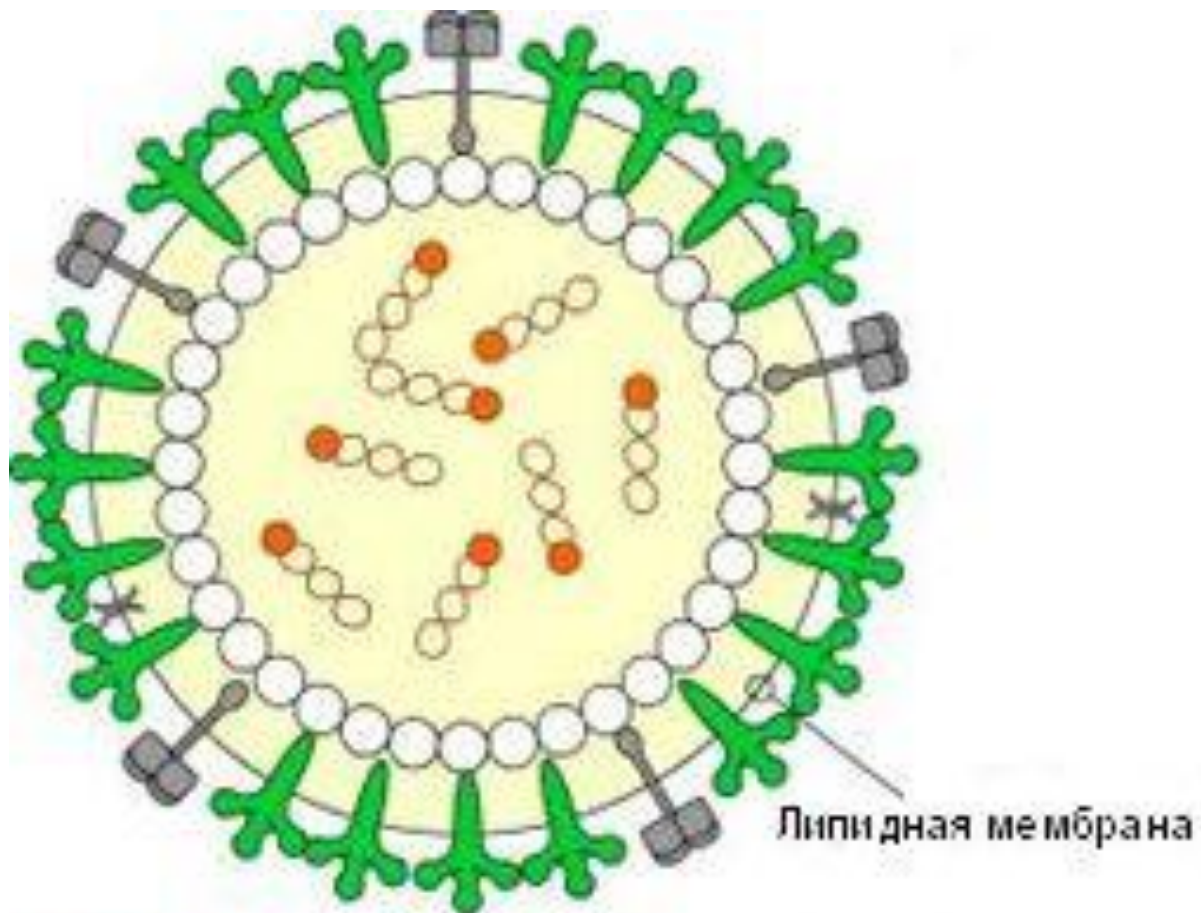

Гемагглютинин



Нейраминидаза



Белок М2



Белок М1



Рибонуклеопротеин

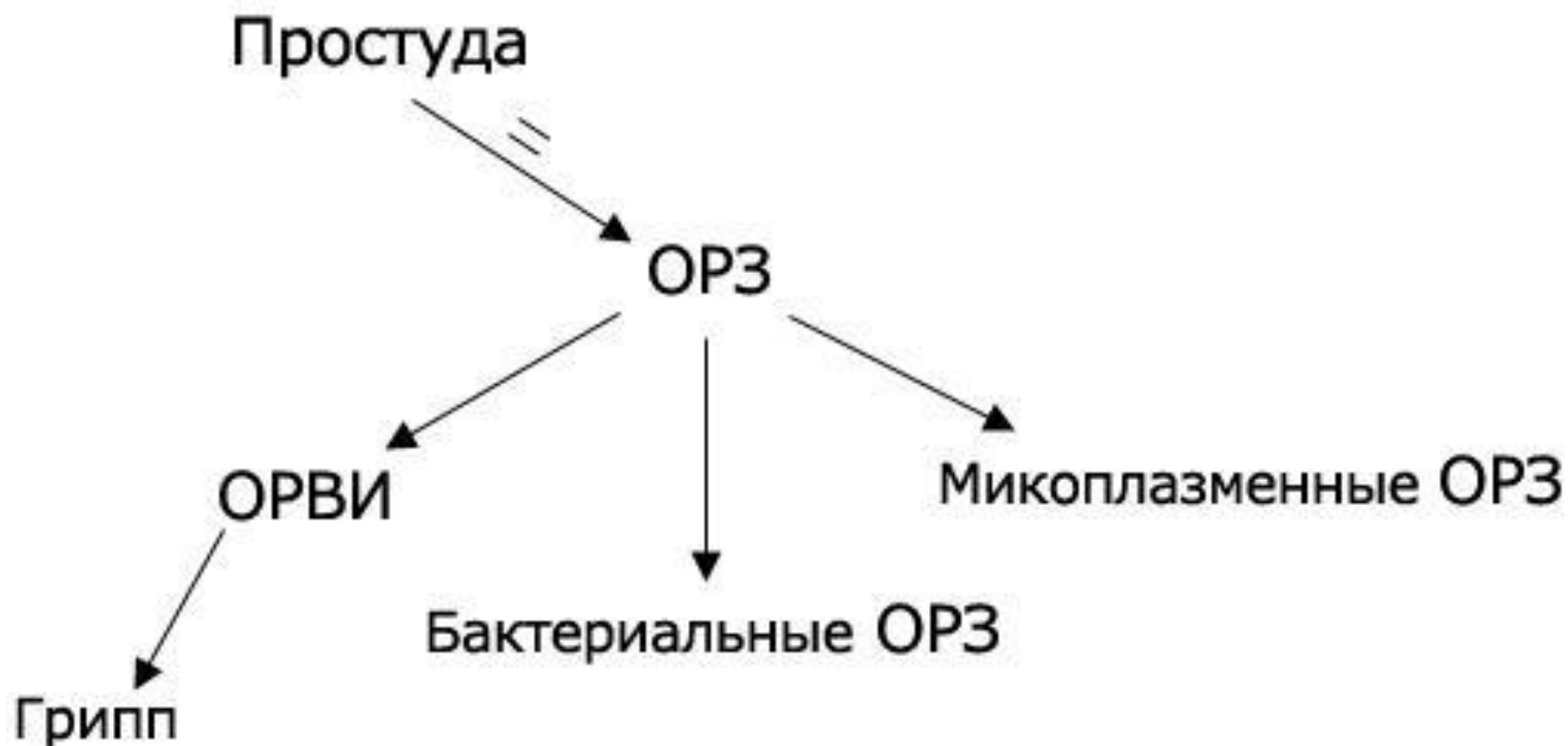

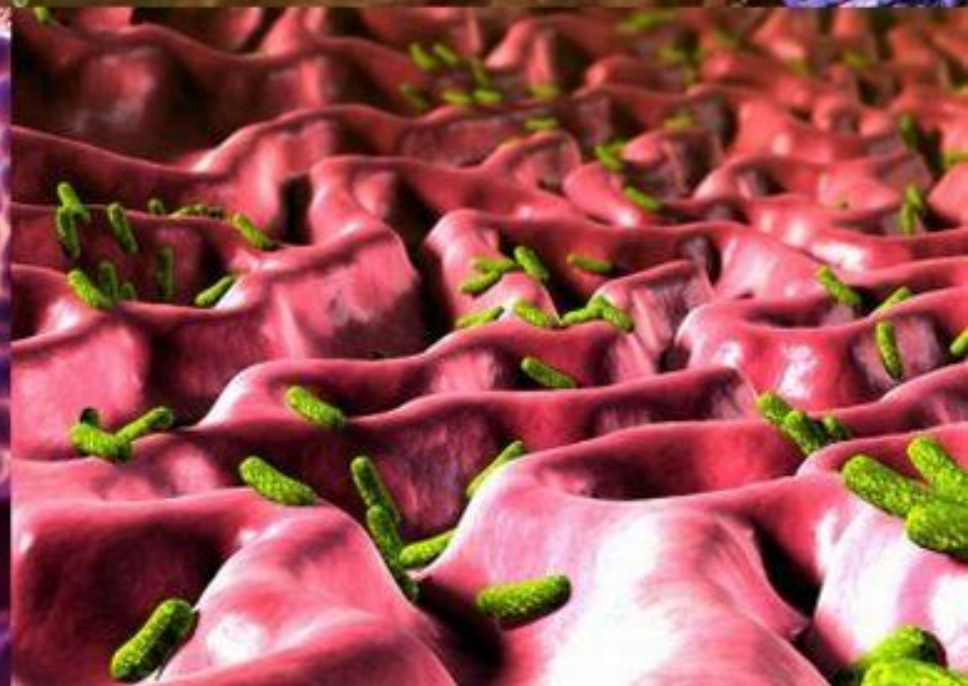

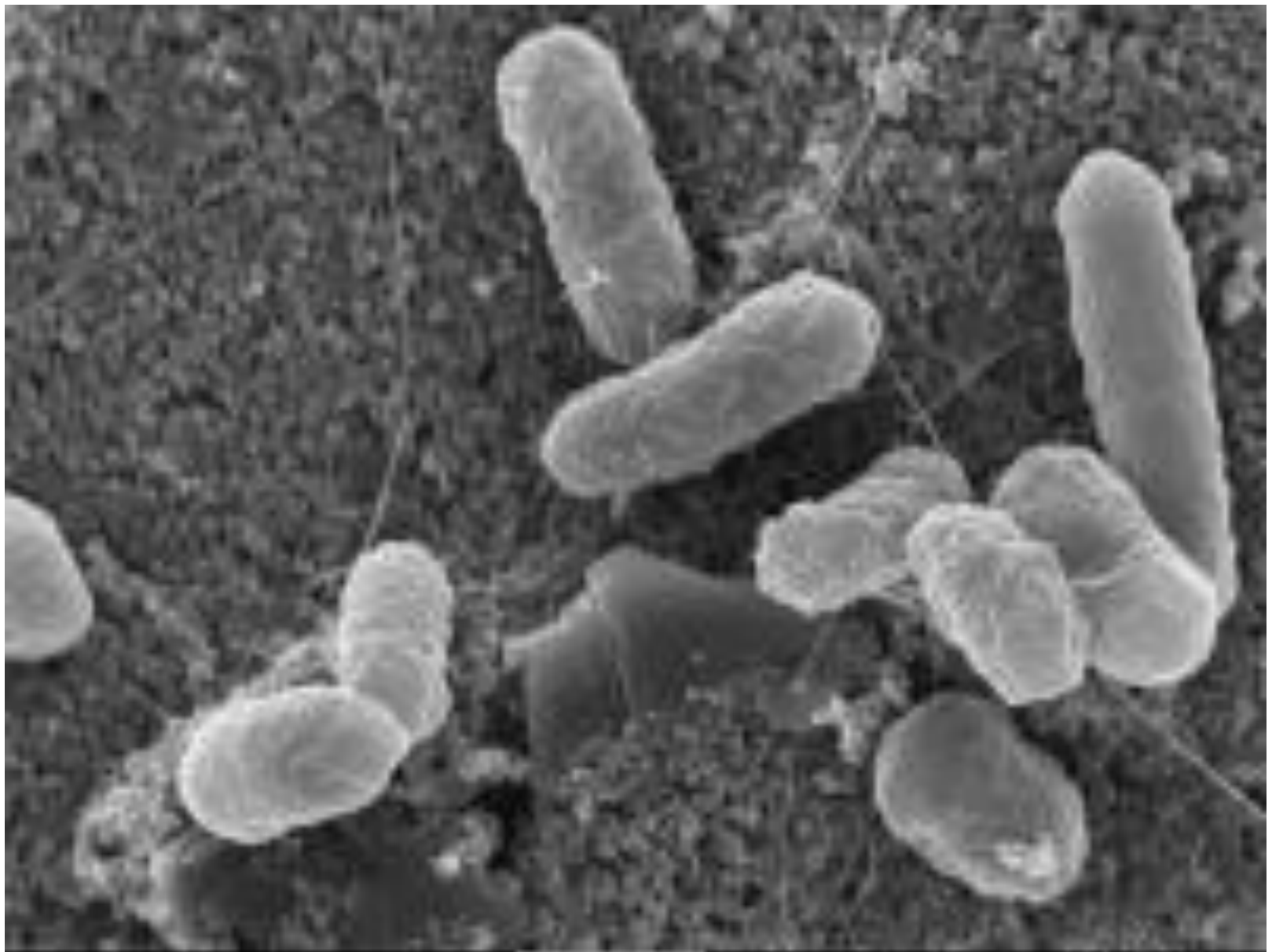

1µm 20000-8 T/L/D001
E 18.000 5.0KV SEI BSE NO 4.5mm 9:48:00

- Ученые из США разработали генетический тест для определения истинной причины инфекции верхних дыхательных путей. В короткие сроки с точностью 90% тест показывает происхождение инфекции - вирусное или бактериальное. Это позволяет избежать необоснованного приема антибиотиков, если бактериальная природа не подтвердится.

- Тест, разработанный учеными из Школы медицины университета Дьюка, основан на анализе клеток крови на уровне экспрессии 30 генов, которые формируют иммунный ответ на ОРВИ. В испытании теста участвовали 102 добровольца, в 39 случаях бактериальная инфекция была исключена. Результаты анализа готовы через 12 часов, однако в



MedUniver.com

все по медицине...





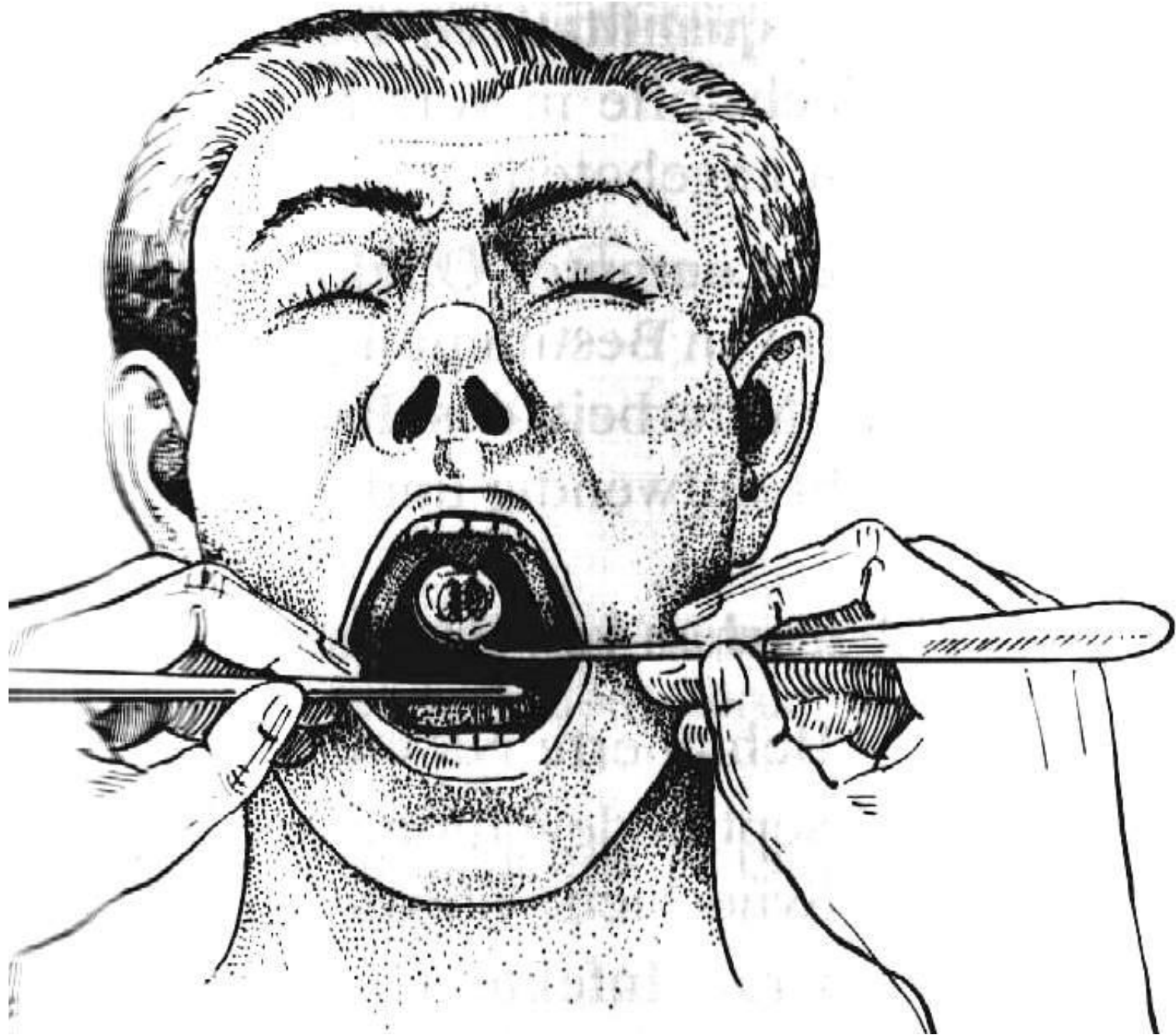











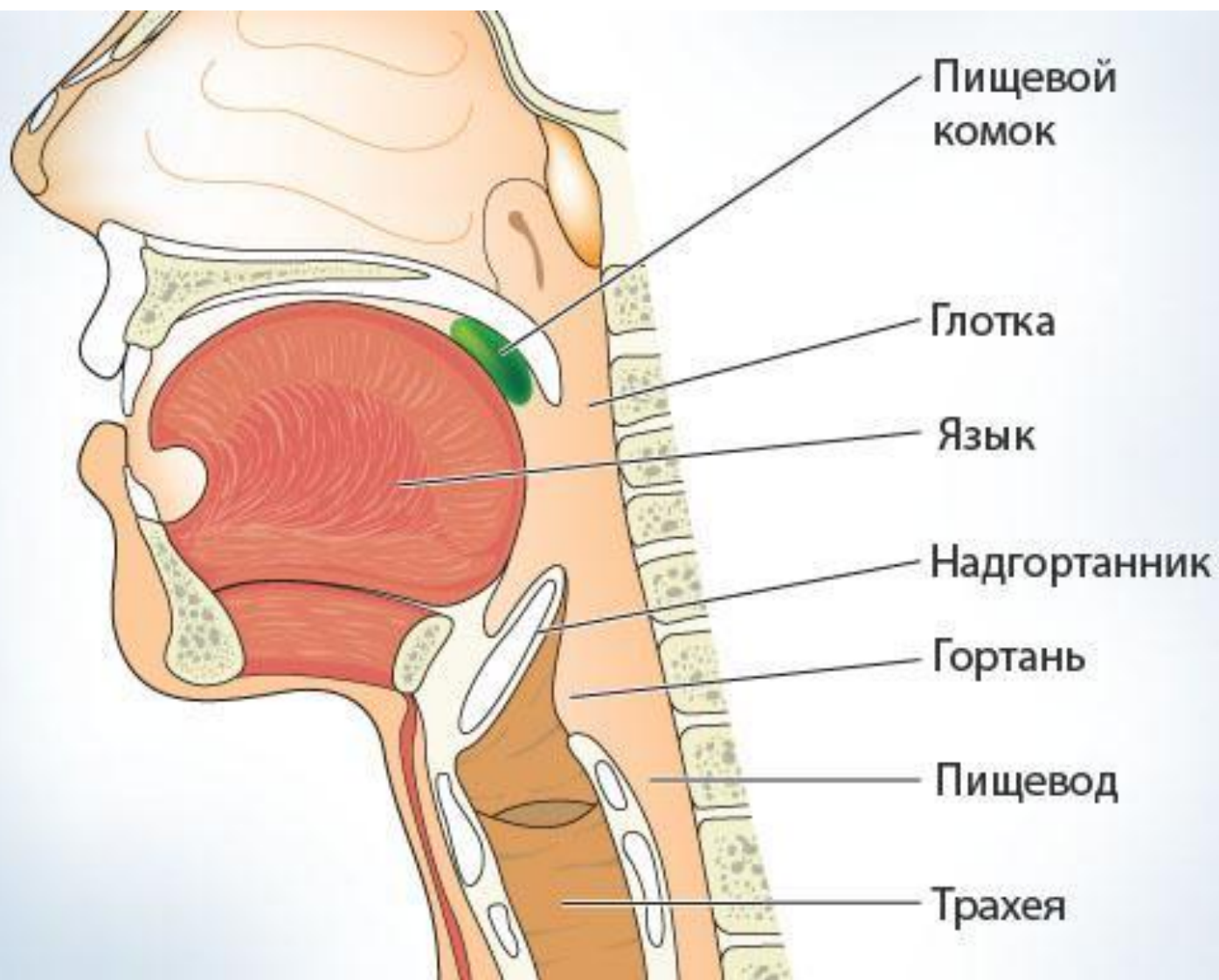

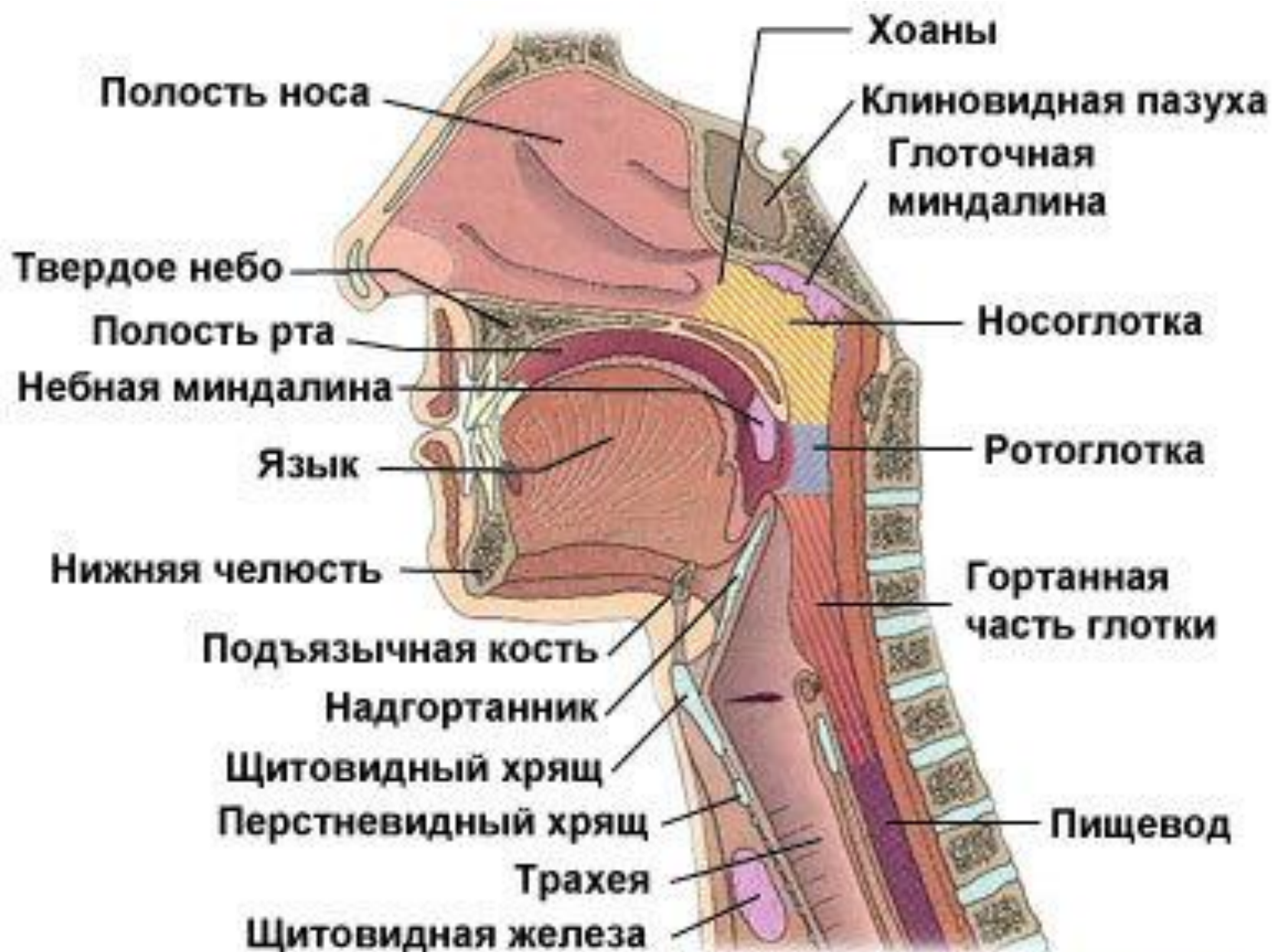











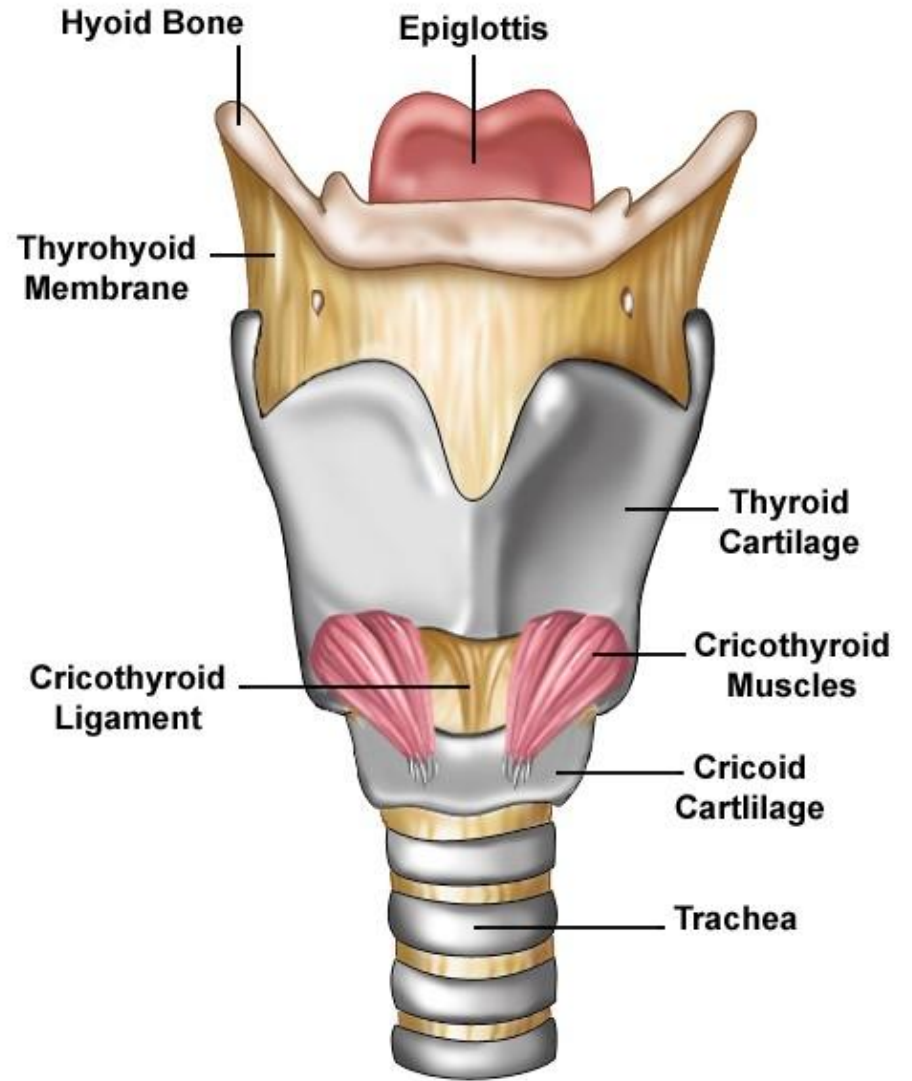

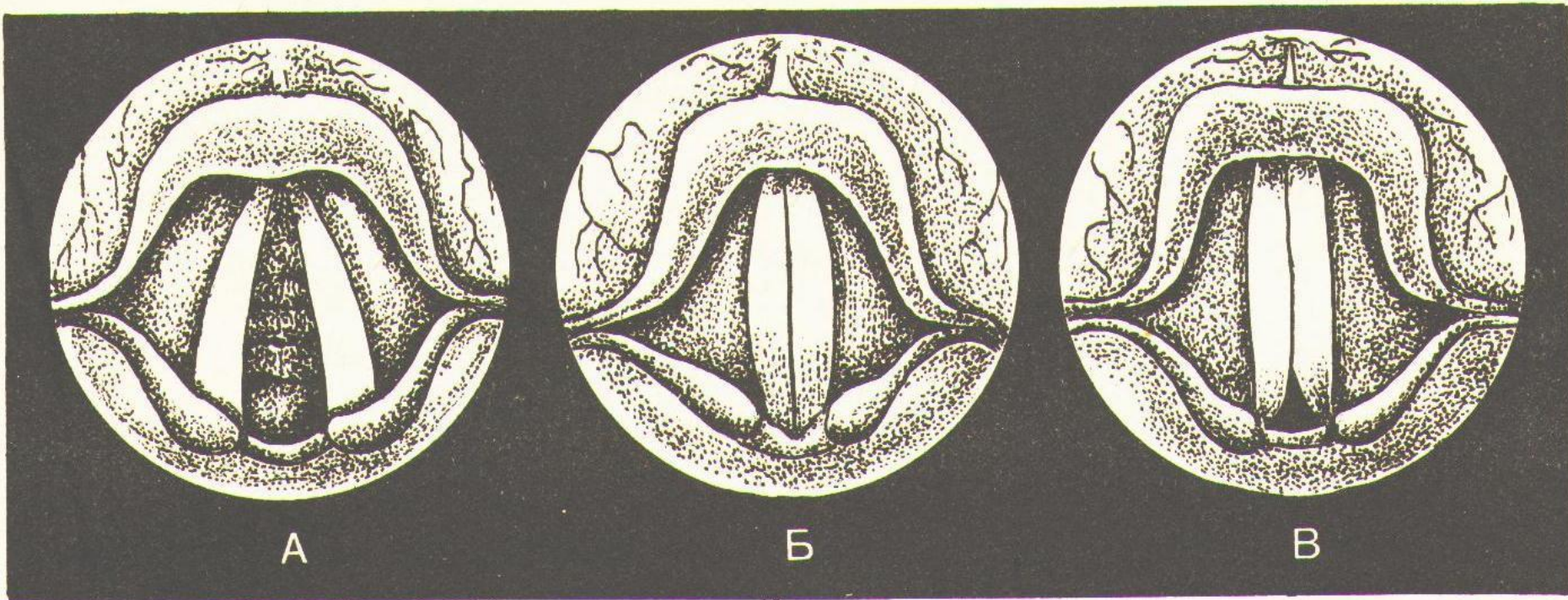

А

Б

В

Рис. 2. Уклад голосовых складок: А — при дыхании; Б — при фонации; В — при шепоте

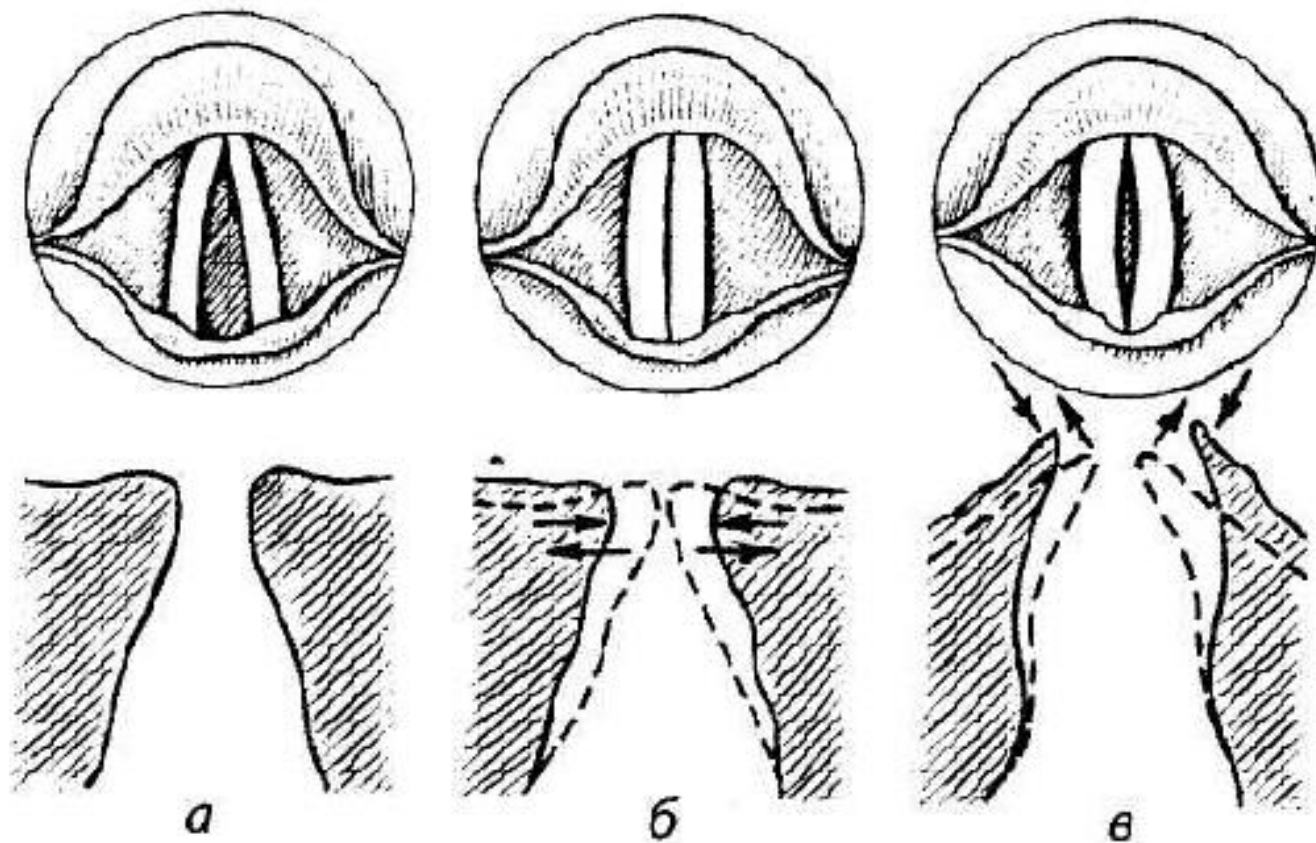

- Схема действия голосовых складок:
- А — при дыхании;
- Б — при голосообразовании;
- В — при фальцете (стрелки указывают направление колебаний голосовых складок)

• Голос человека может изменяться по высоте приблизительно в пределах двух октав. Для обычной разговорной речи достаточно 4—6 тонов. **Диапазоны голоса**, т. е. пределы возможных изменений голоса по высоте, у разных людей различны. Для основных типов голосов эти пределы в среднем таковы:

- Бас - 80-340 Гц
- Контральто - 170-680 Гц
- Баритон — 96—426 Гц
- Меццо-сопрано — 216—864 Гц
- Тенор - 128-512 Гц
- Сопрано - 256-1024 Гц

• **Диапазон голоса у детей** значительно меньше, чем у взрослых. С возрастом диапазон детского голоса увеличивается (почти одинаково у мальчиков и девочек), охватывая примерно следующие границы:

- От 8 до 10 лет - 320-512 Гц
- От 10 до 12 лет - 290-580 Гц
- От 12 до 14 лет - 256-680 Гц

Как у мальчиков, так и у девочек встречаются более высокие голоса (дискант) и более низкие (альт).

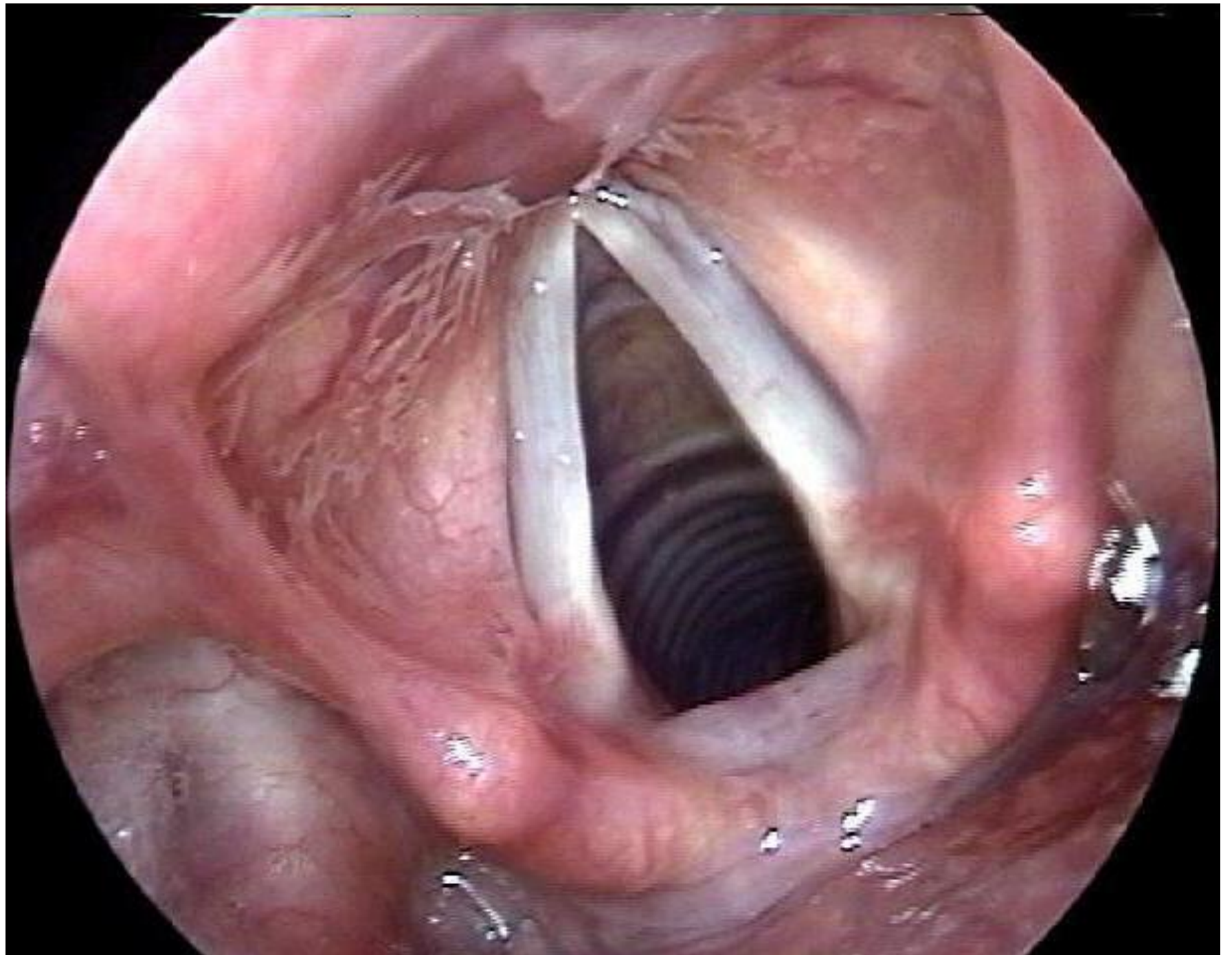

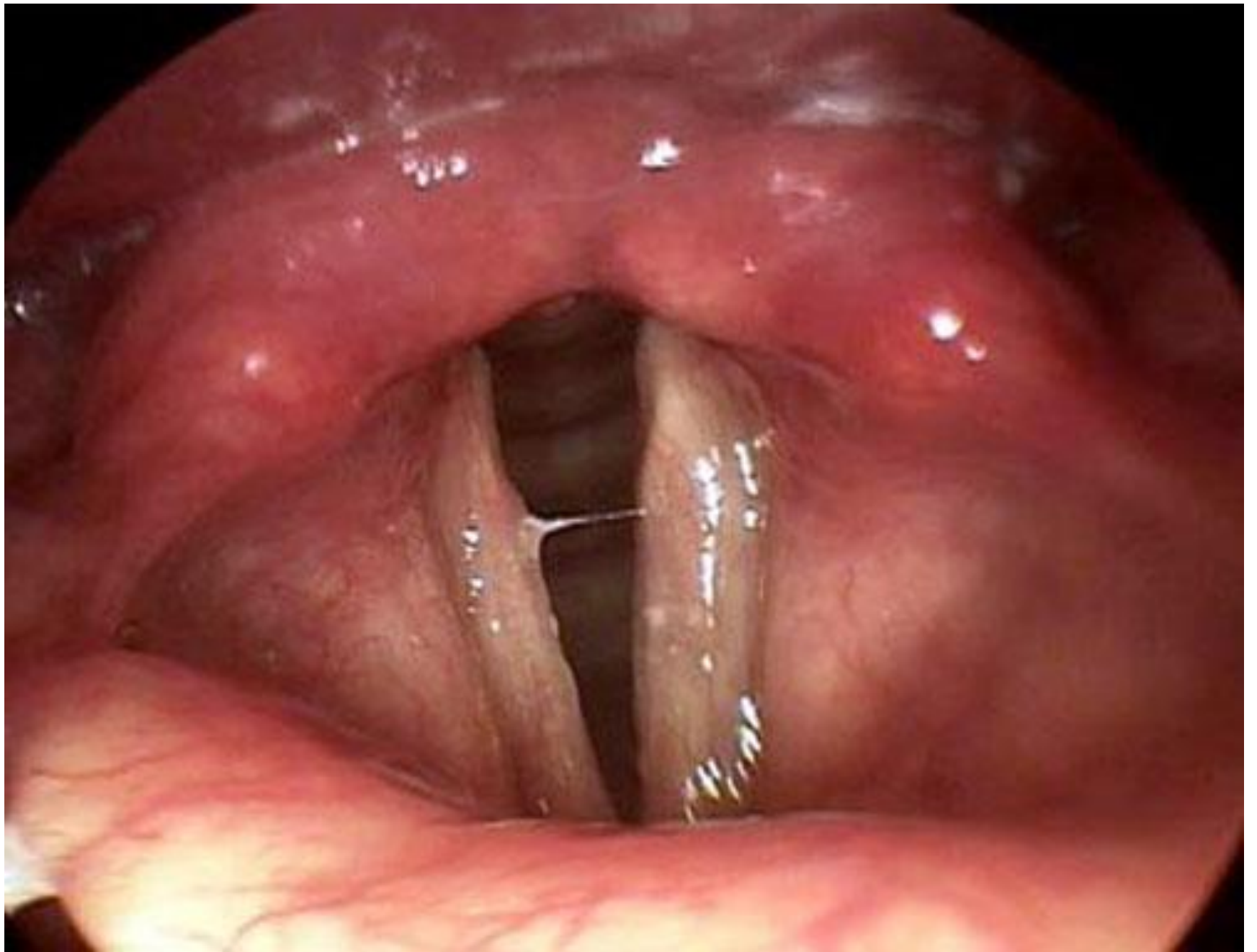

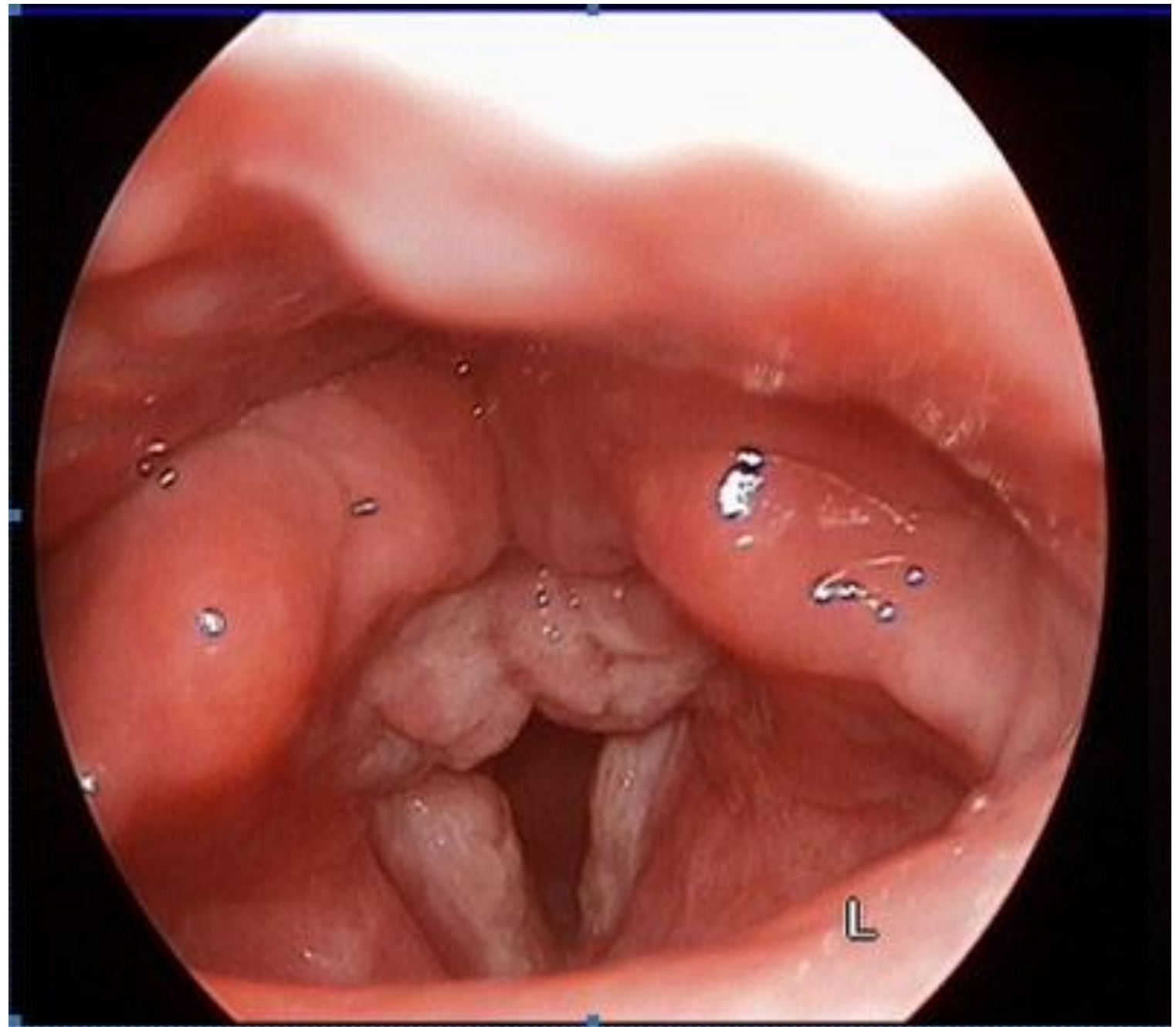





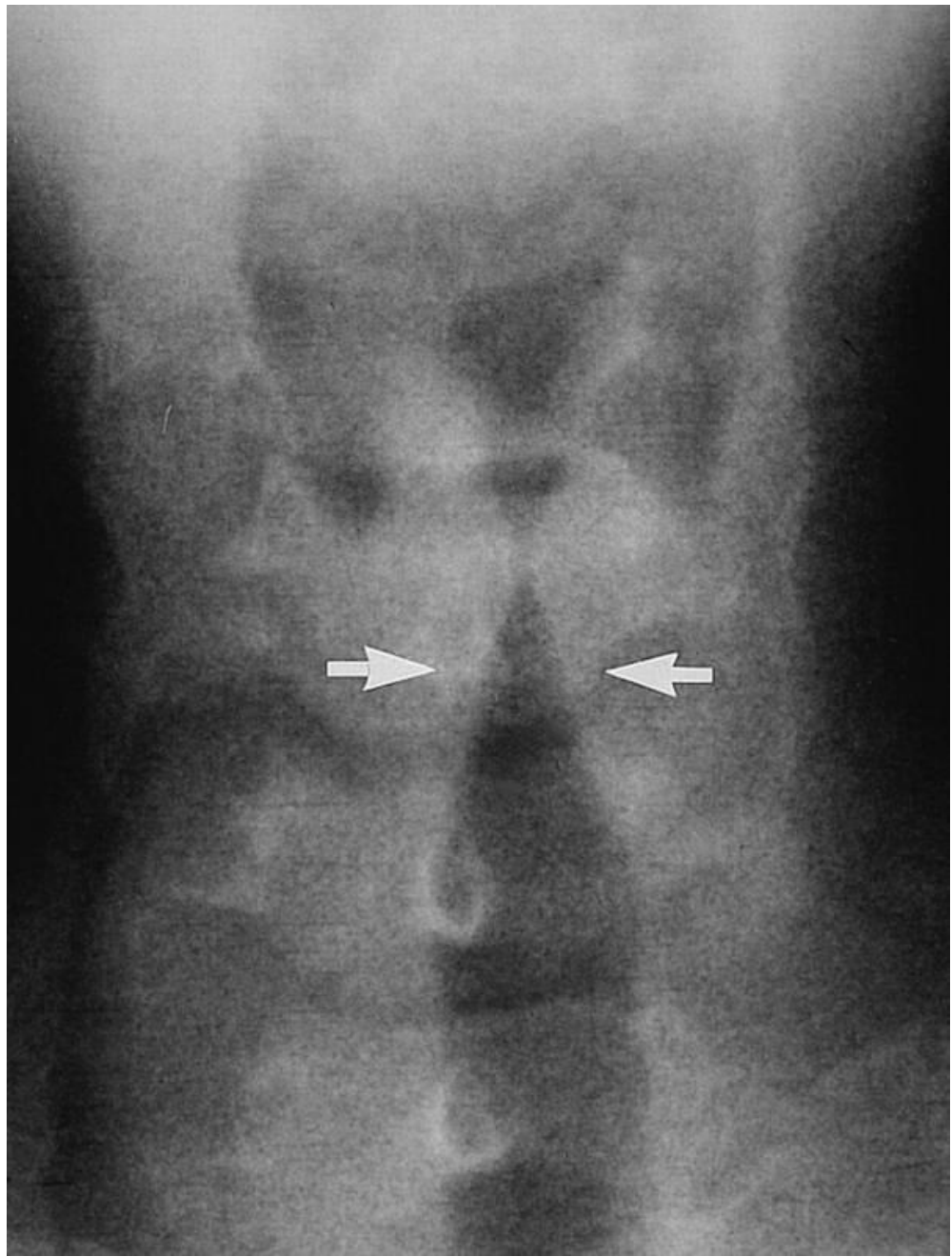

Трахеит

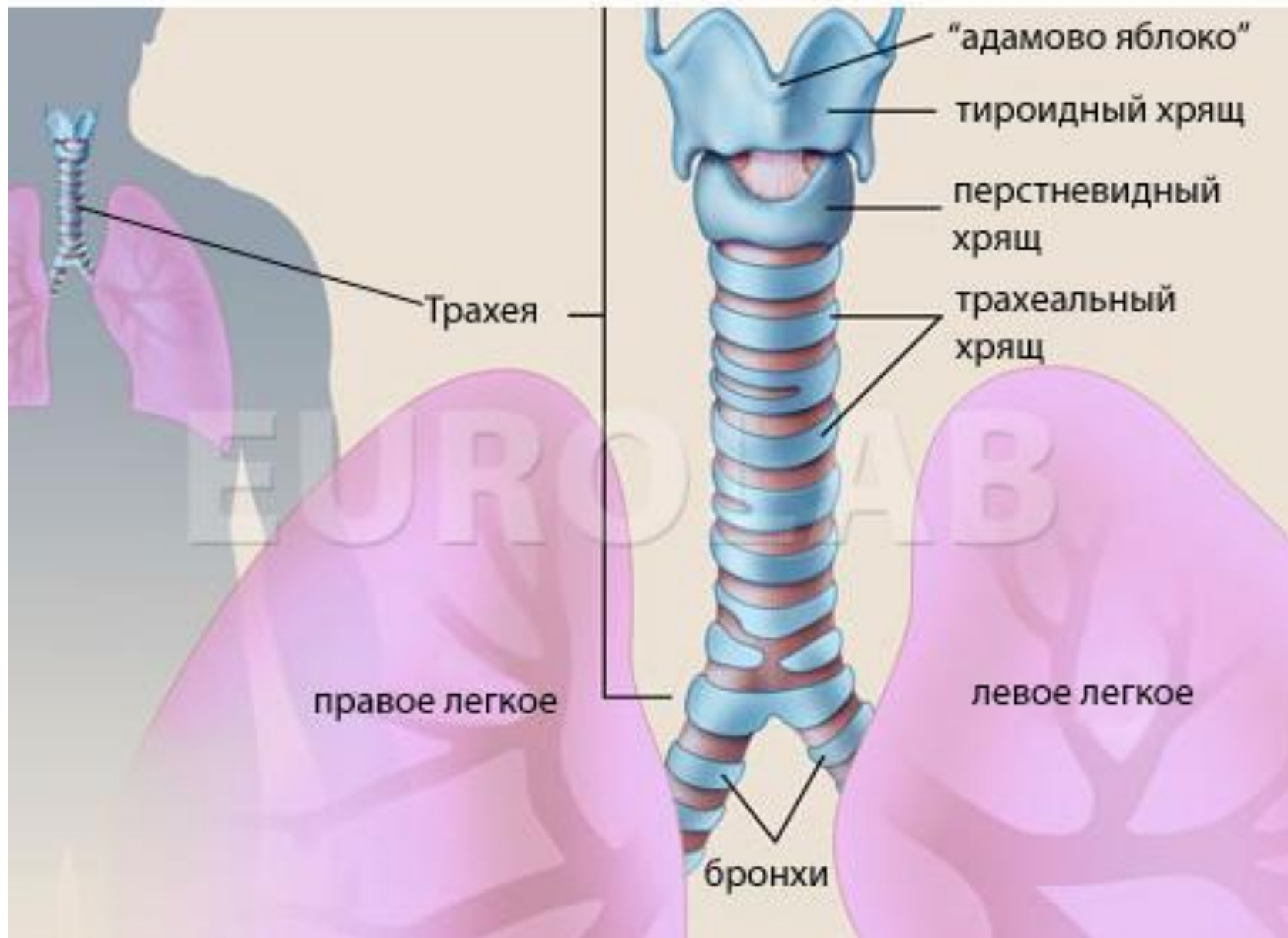

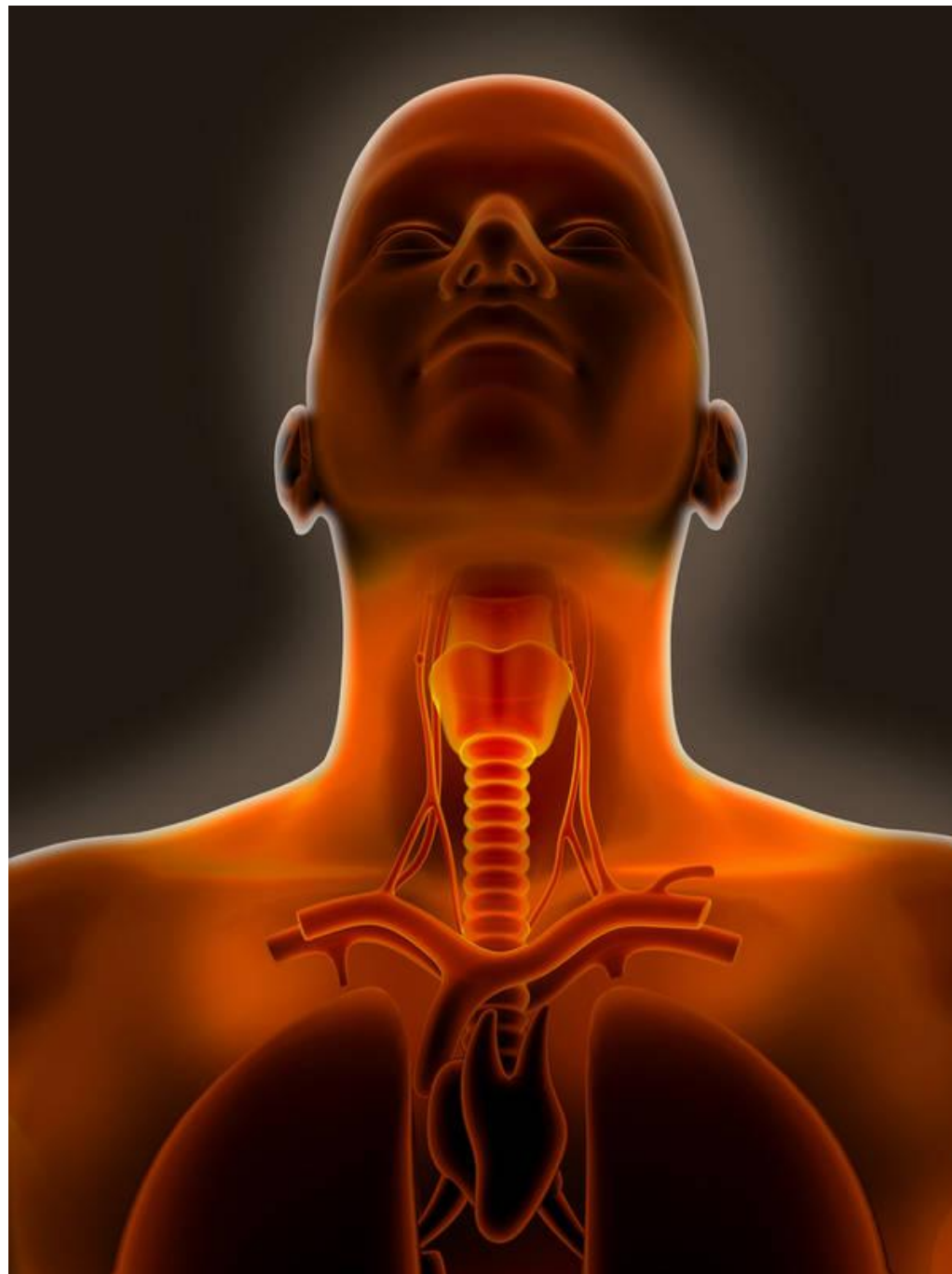



Бронхи

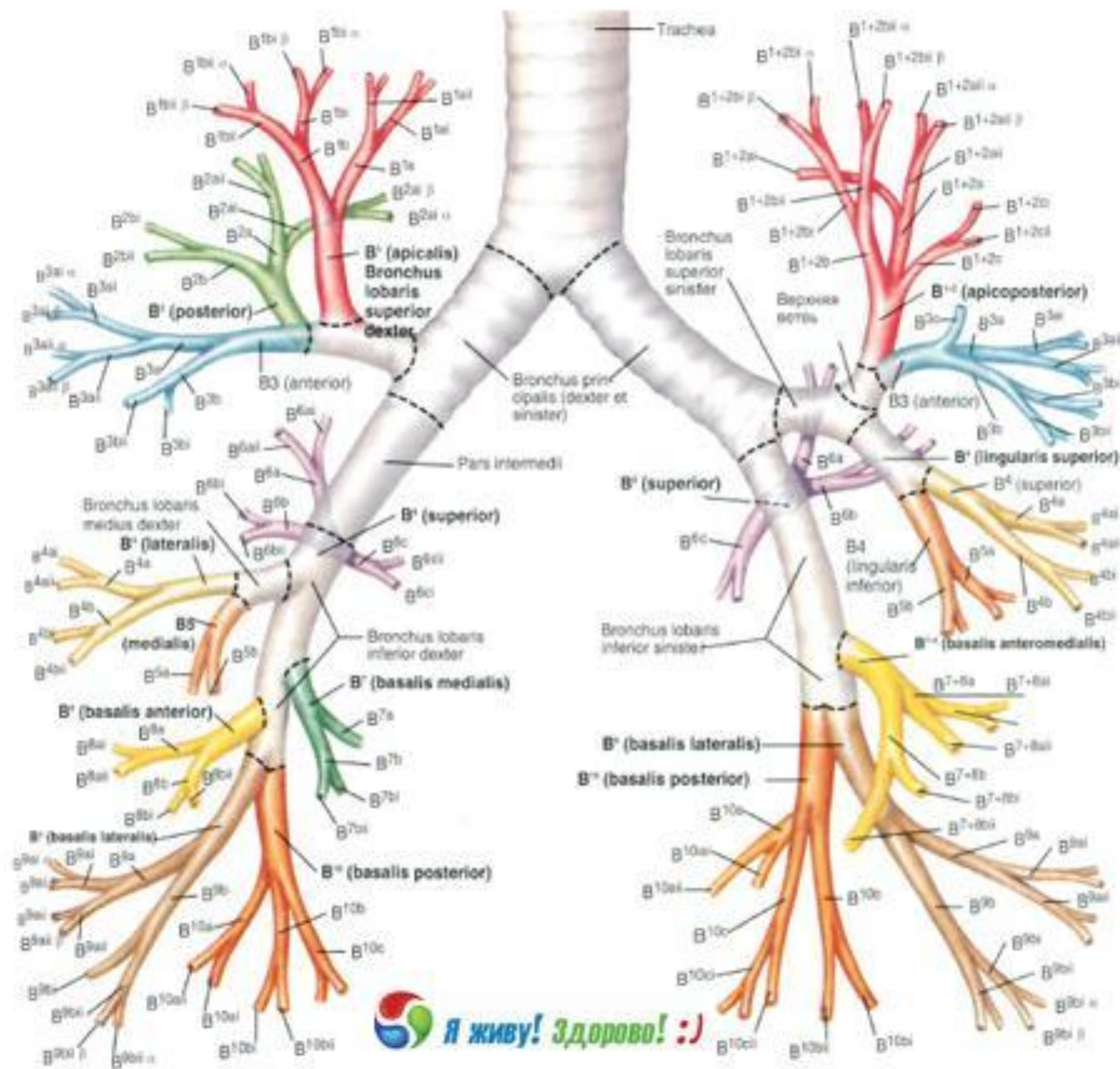

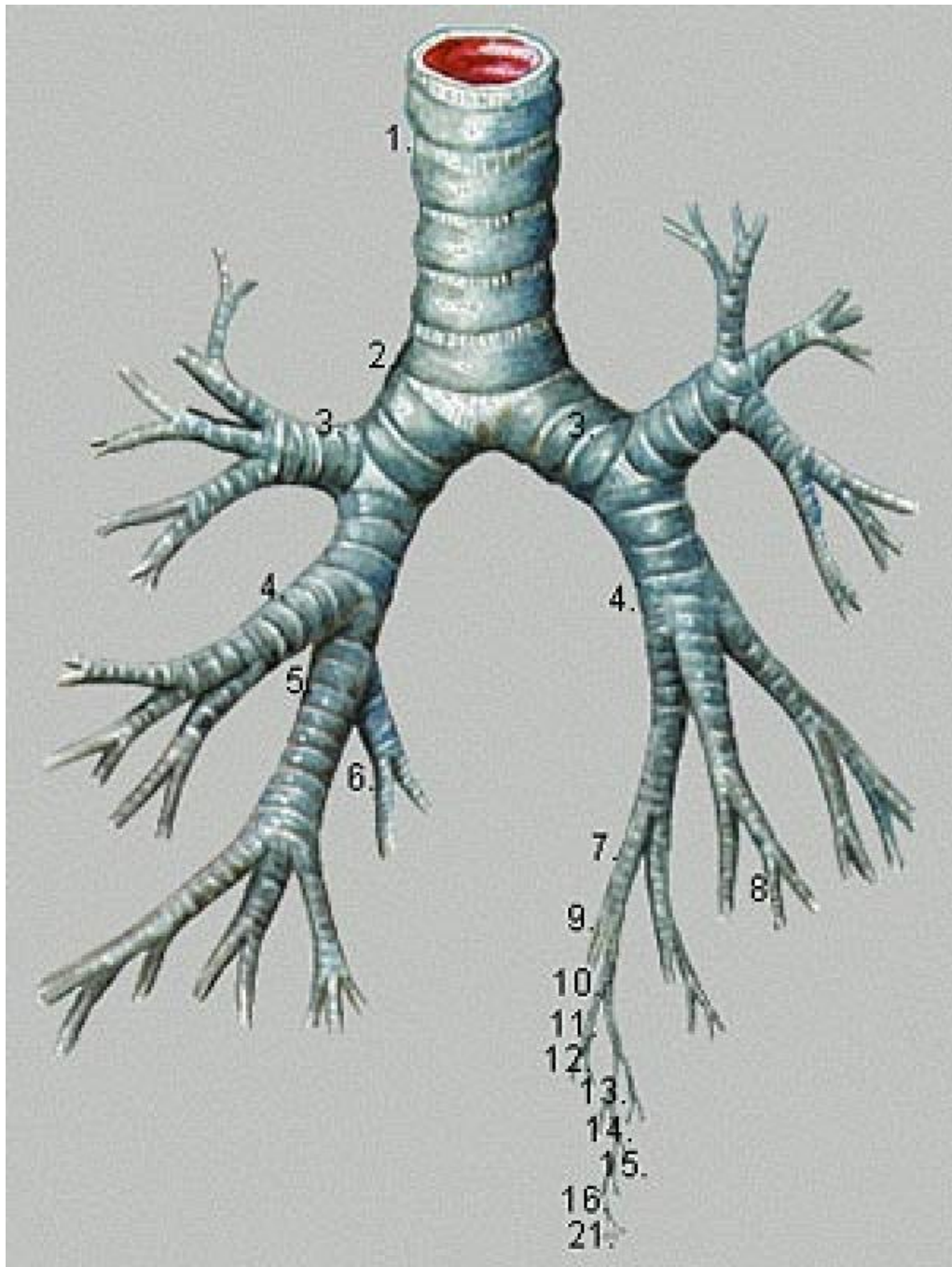

bronchitispictures.com



Норма



Бронхит

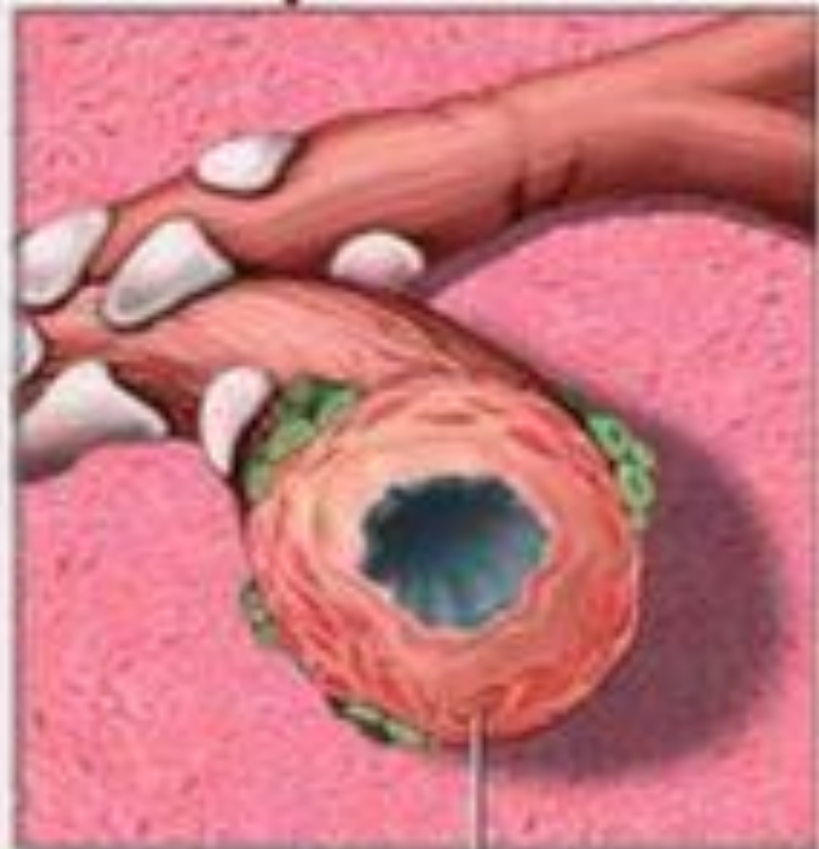

Стенка бронха















•Варианты хрипов

- Варианты хрипов в зависимости от **консистенции** слизи

~~•Уровень воспаления~~

- трахея
- крупные бронхи
- бронхи
- среднего калибра
- мелкие бронхи
- бронхиолы
- альвеолы

- Влажные** хрипы
- (слизь **жидкая**)

- Крупно-пузырчатые
- Средне-пузырчатые
- Мелко-пузырчатые
- Мелко-пузырчатые
- Мелко-пузырчатые

- Сухие** хрипы
- (слизь **густая**)

- гудящие
- жужжащие
- свистящие
- свистящие
- _____

Se:7642

JPEG12_Ami_Q=90-3.36;1

Im:1

(H)

LOWN XX, SAMUE...

Study Date:28/11/2...

Study Time:3:38:13

MRN:2275828

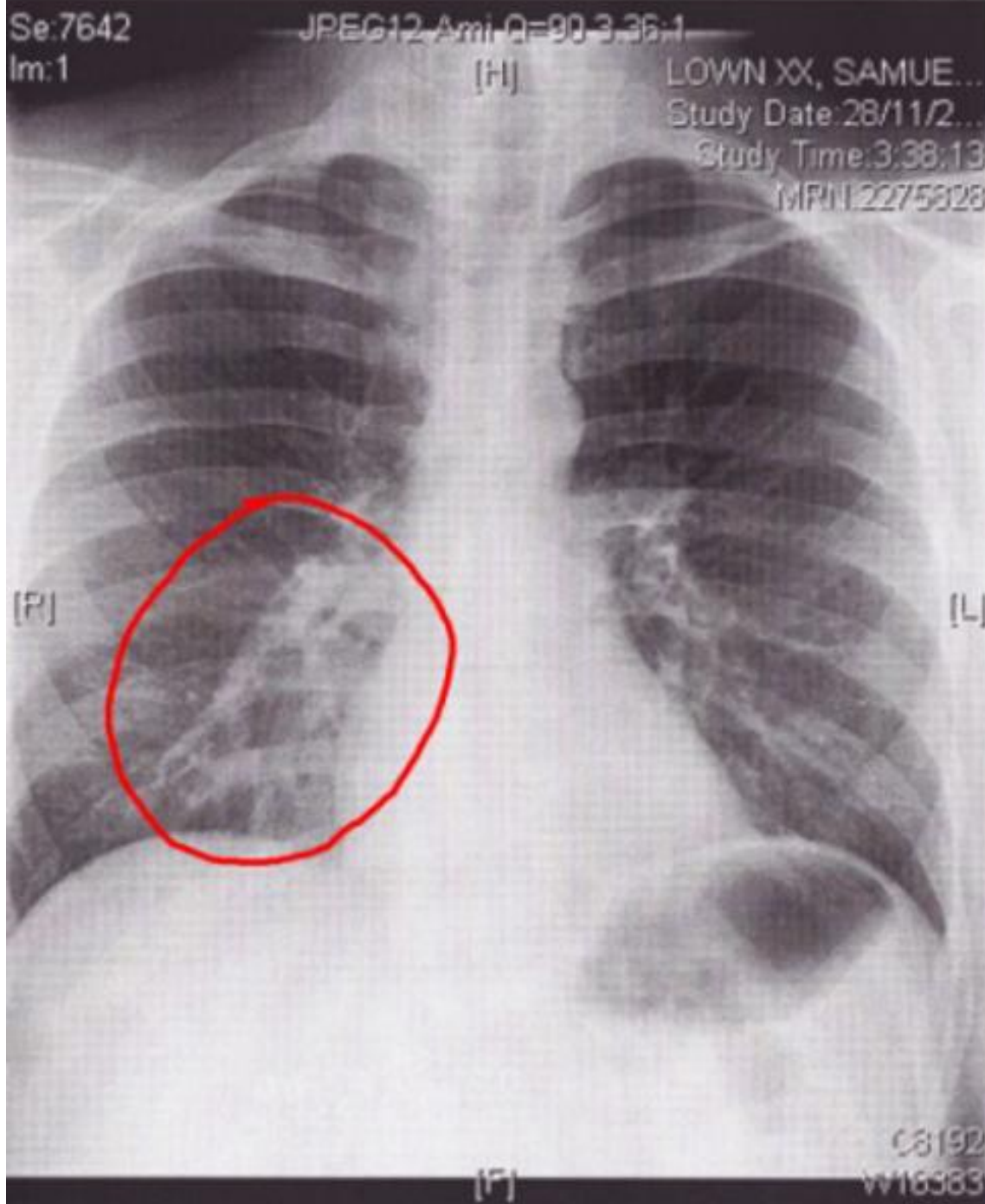

(R)

(L)

(F)

C8192

W16383

MedUniver.com
Все по медицине....



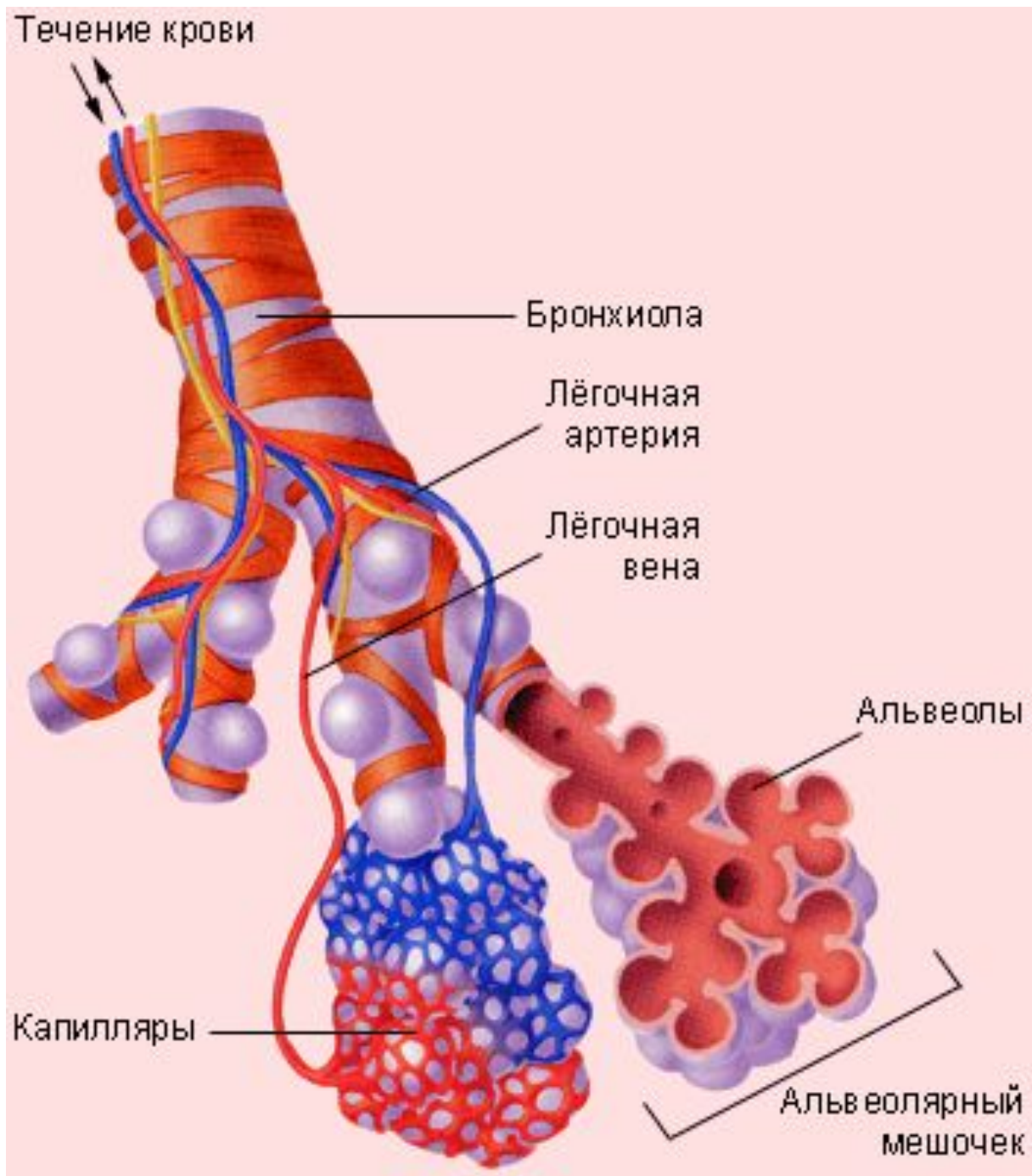

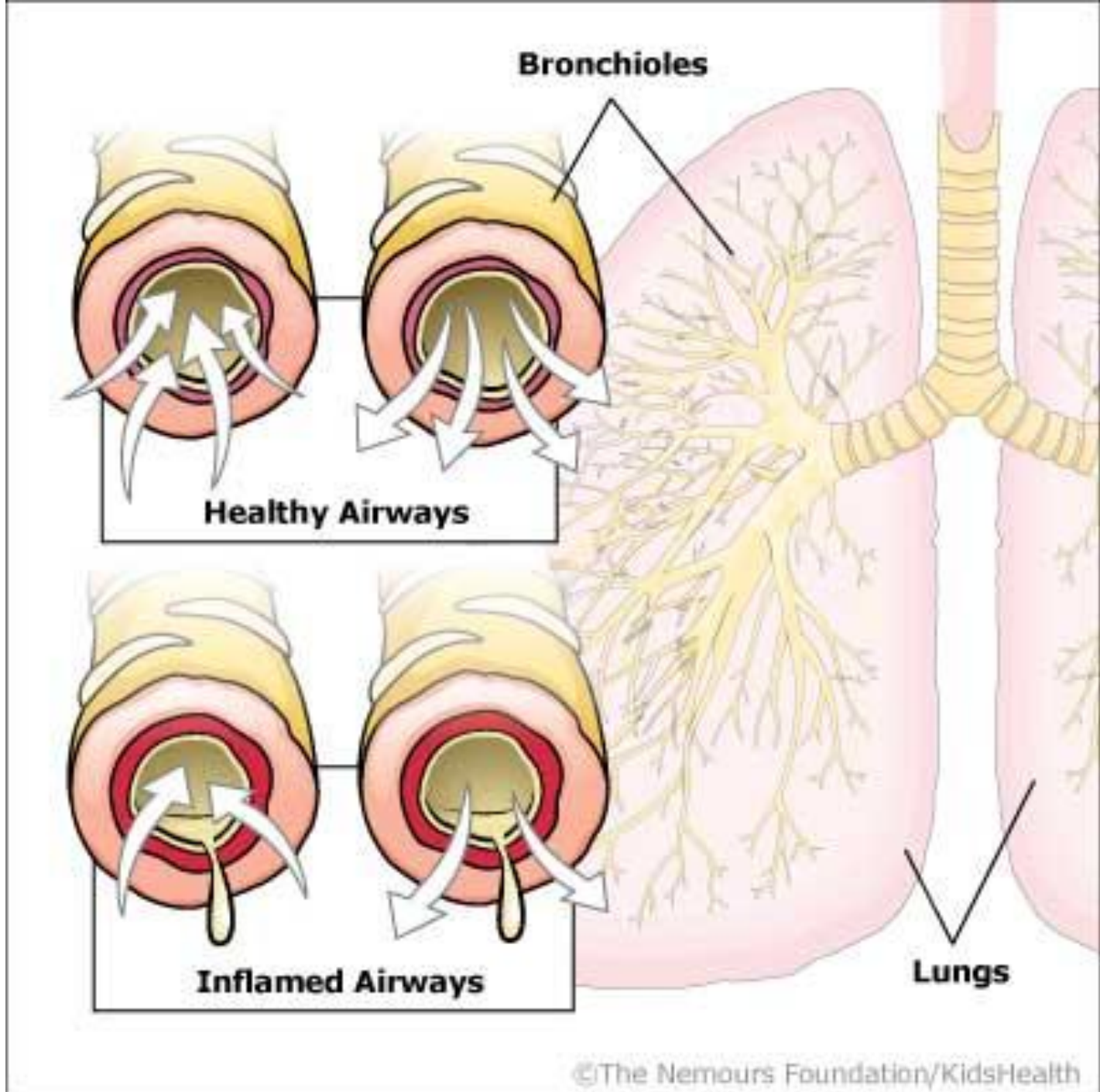

Bronchioles

Healthy Airways

Inflamed Airways

Lungs

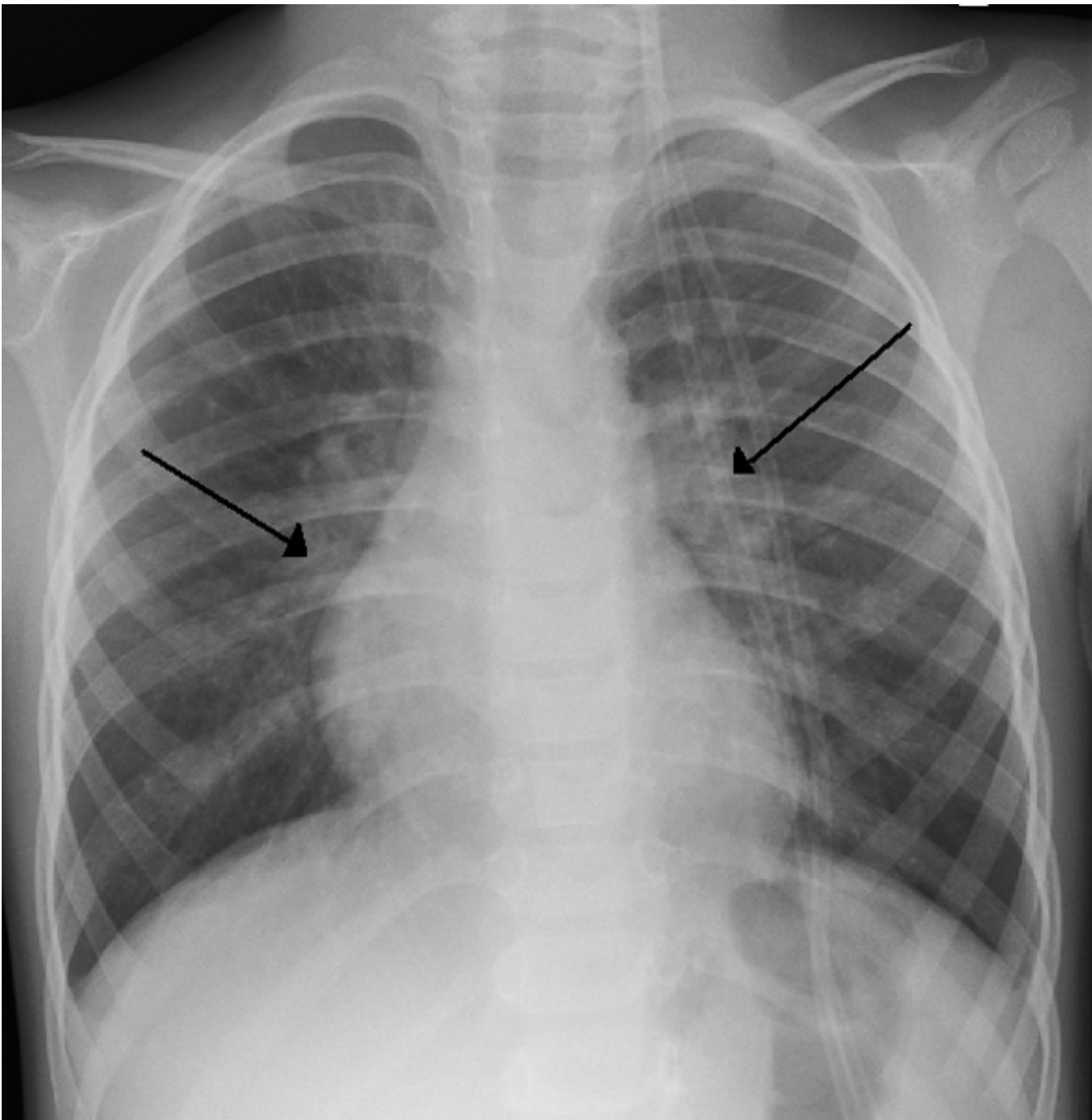



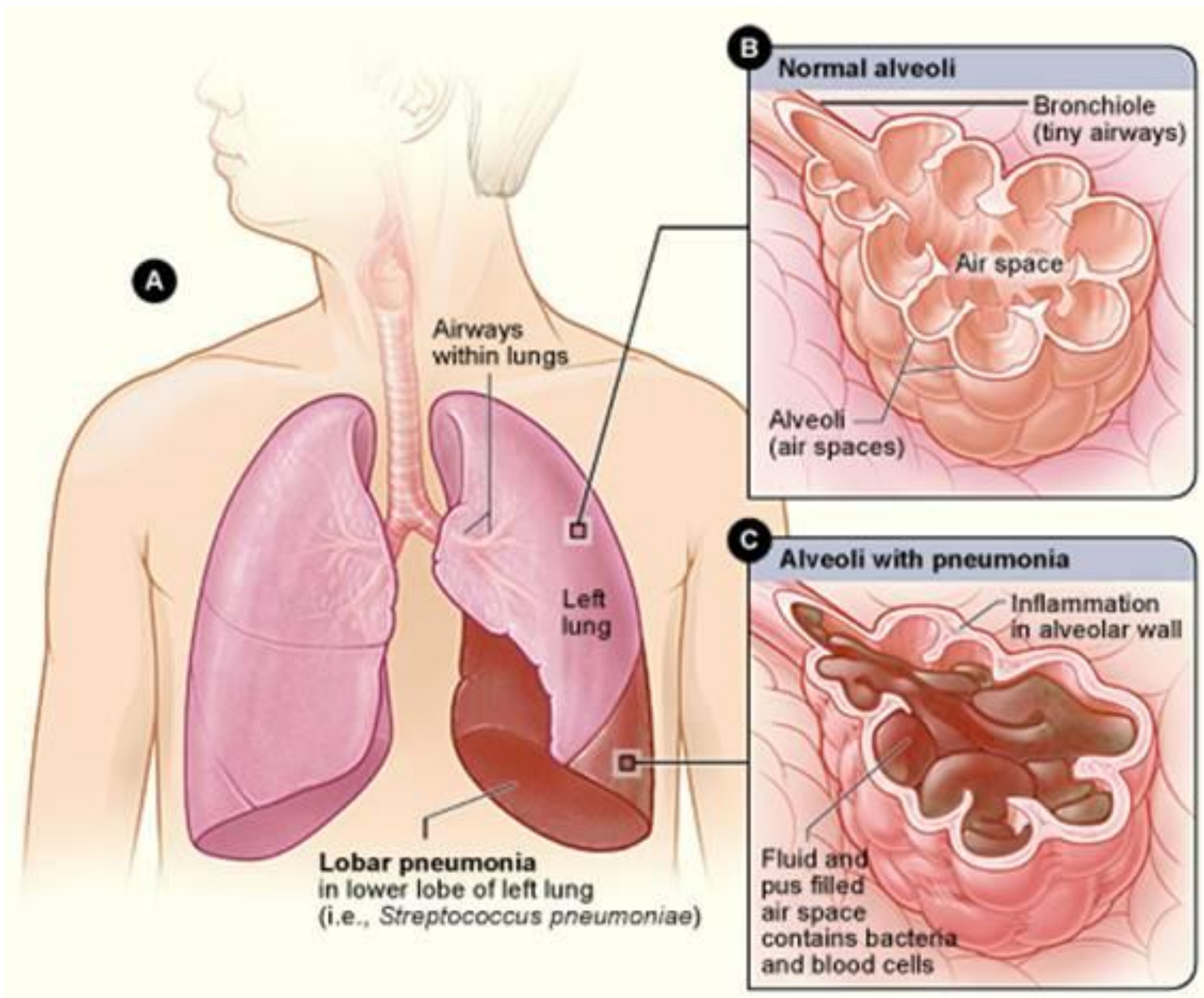

Main symptoms of infectious Pneumonia

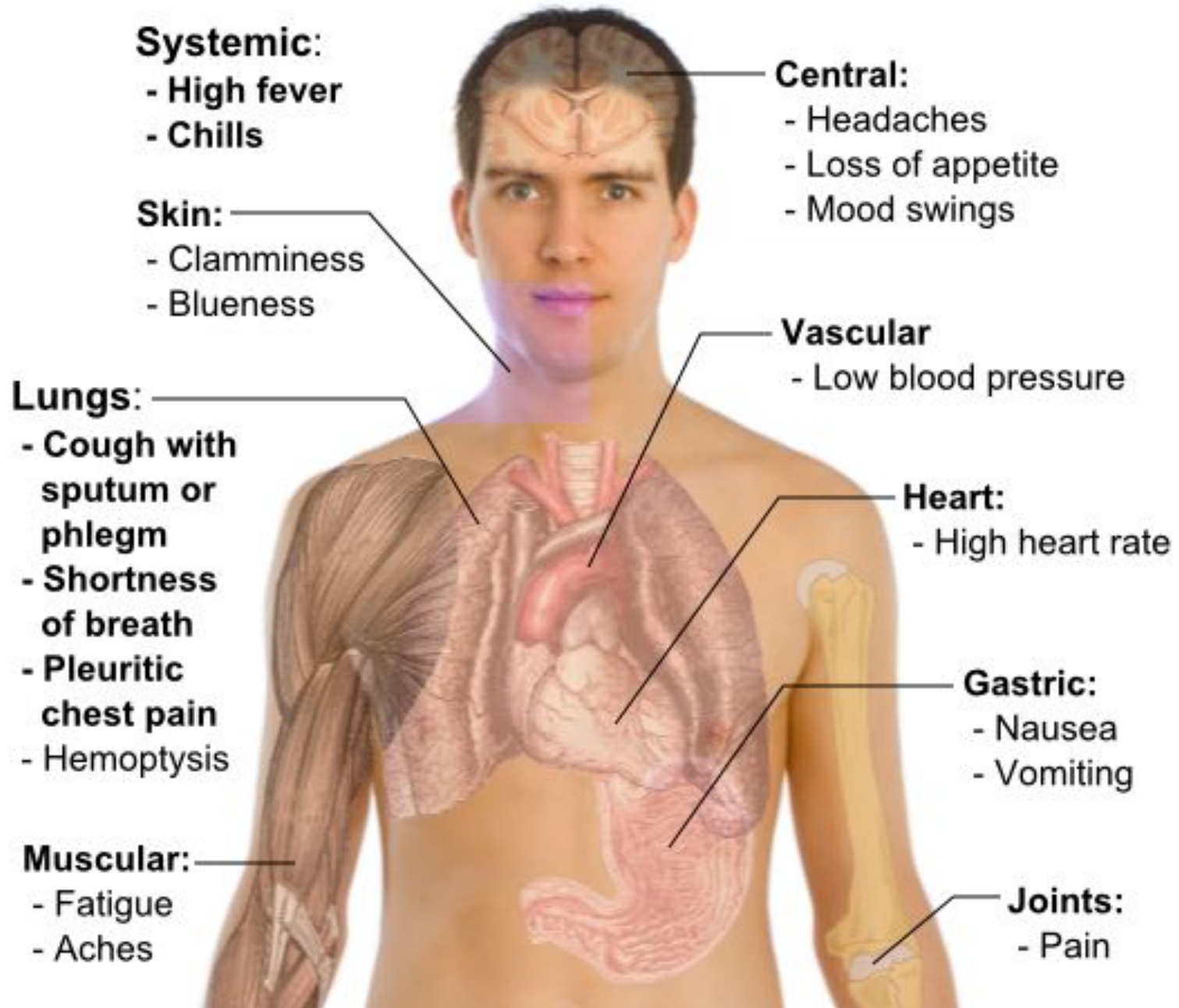

01/1
01/2

2009 Mar
11:14:06

T

1.0x

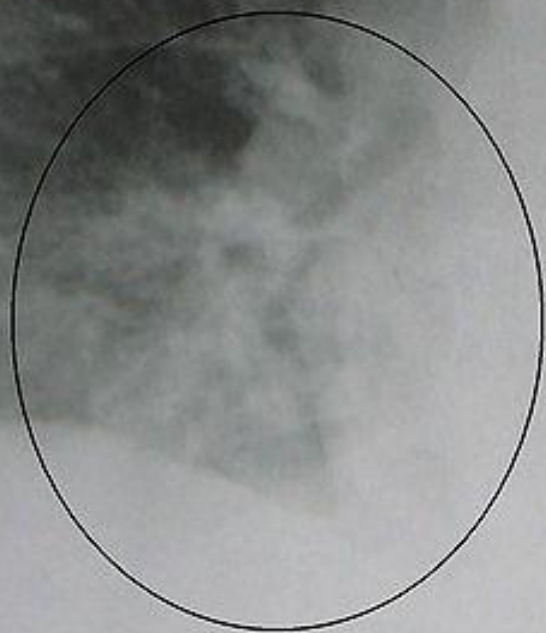

MedUniver.com
Все по медицине...





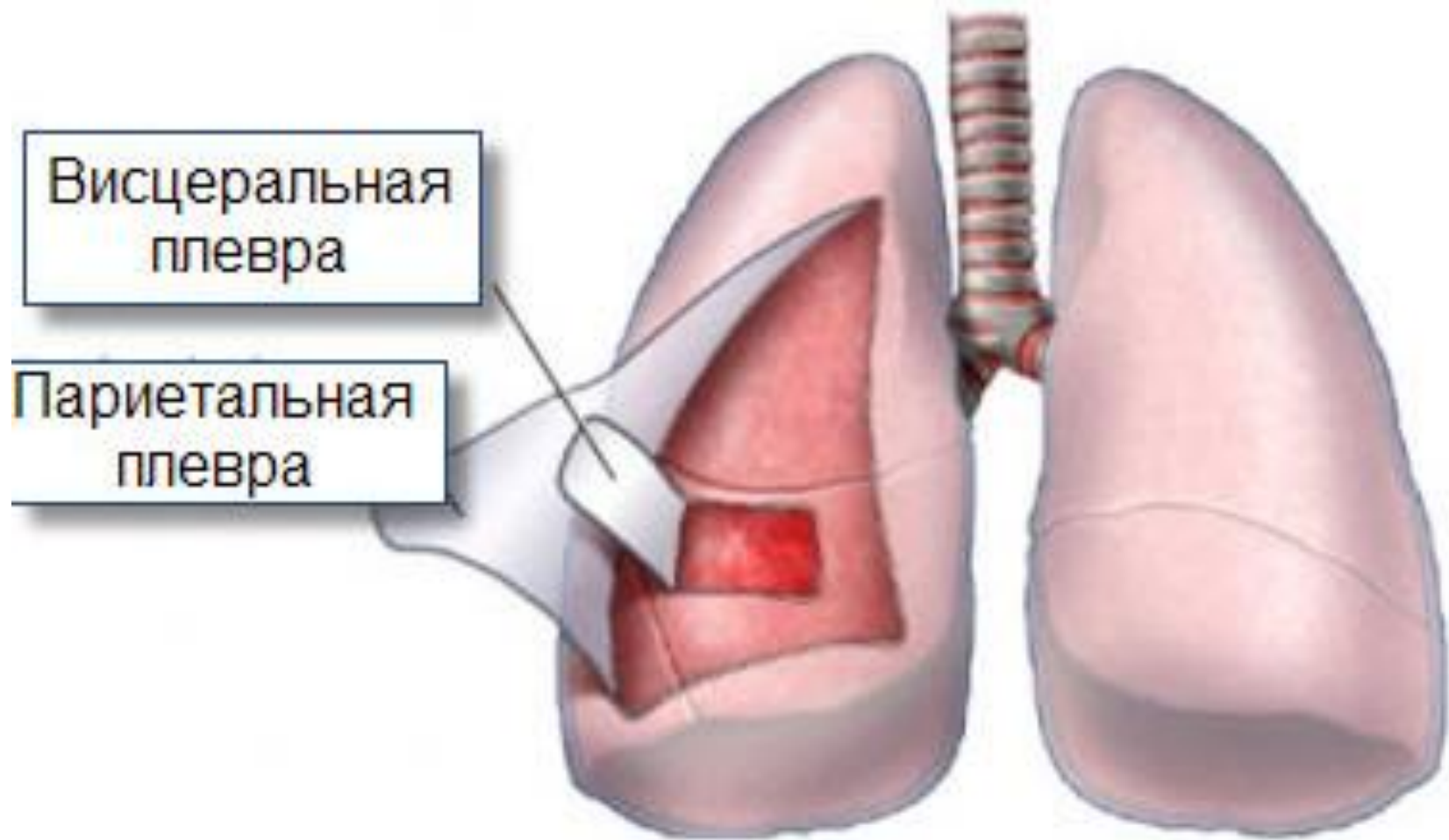

Висцеральная
плевра

Париетальная
плевра

Pleurae

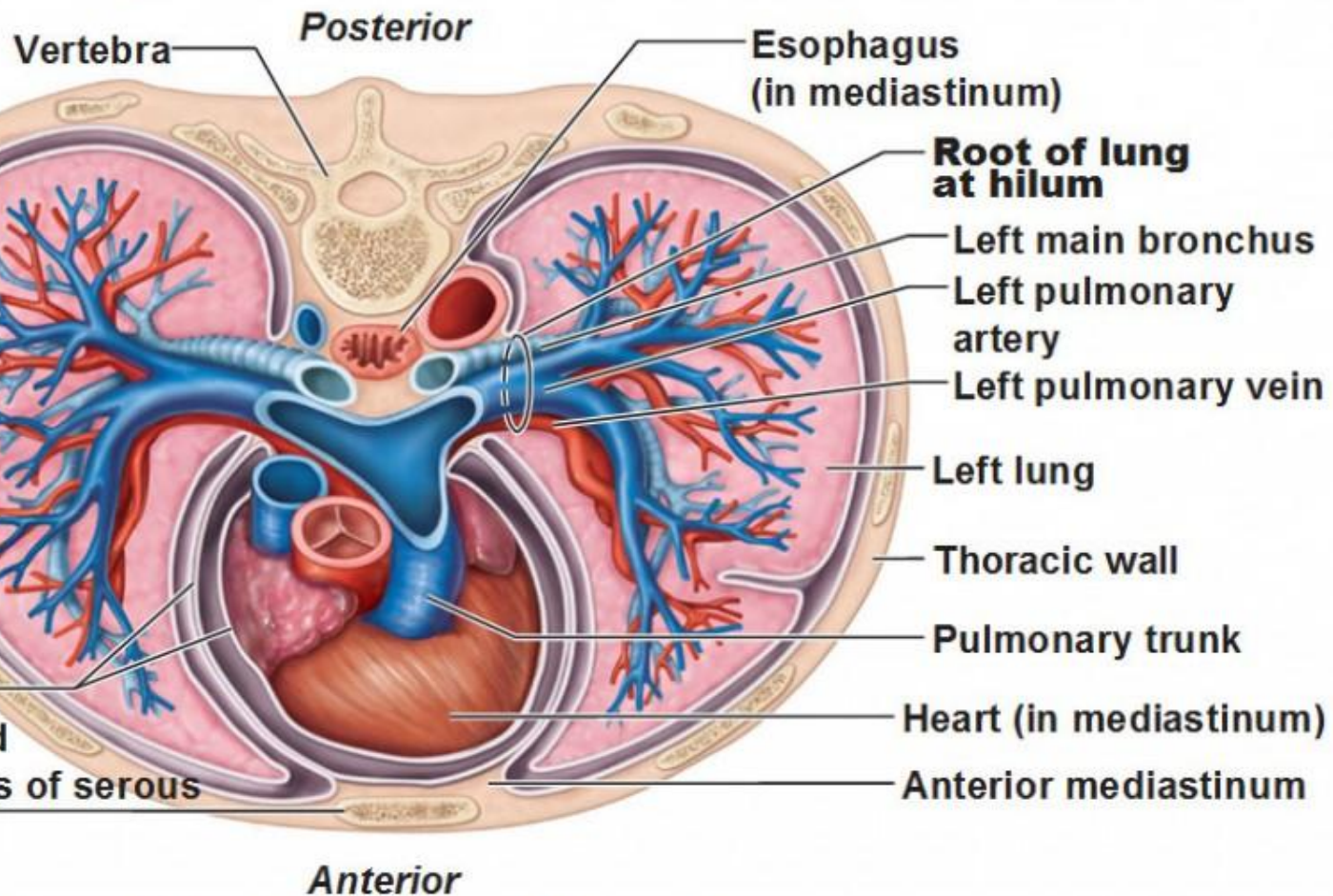
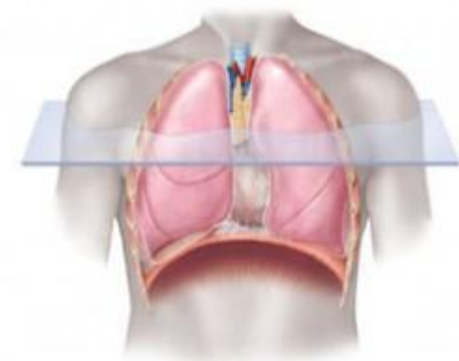

Transverse section through the thorax, viewed from above.

Lungs, pleural membranes, and major organs in the mediastinum are shown.

- Плеврит сухой

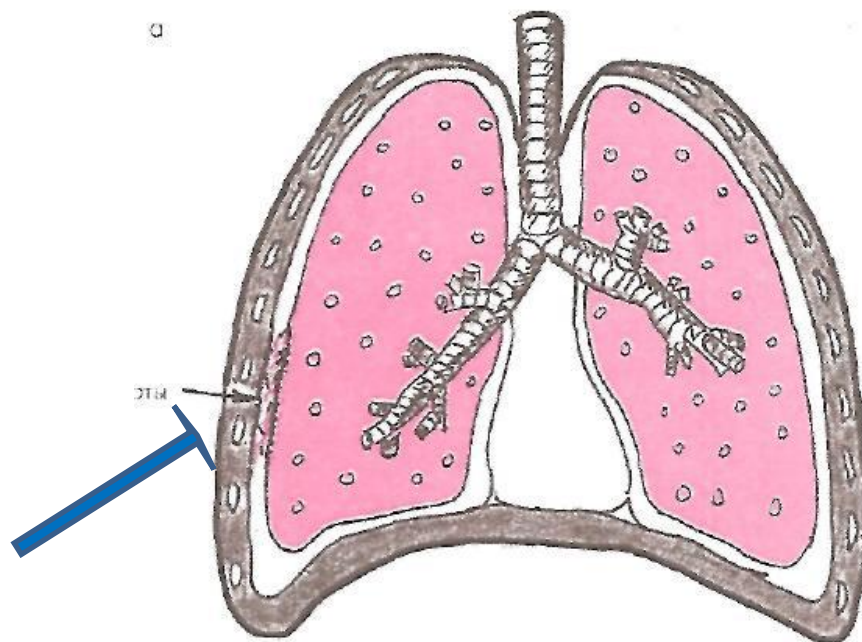

- Плеврит экссудативный

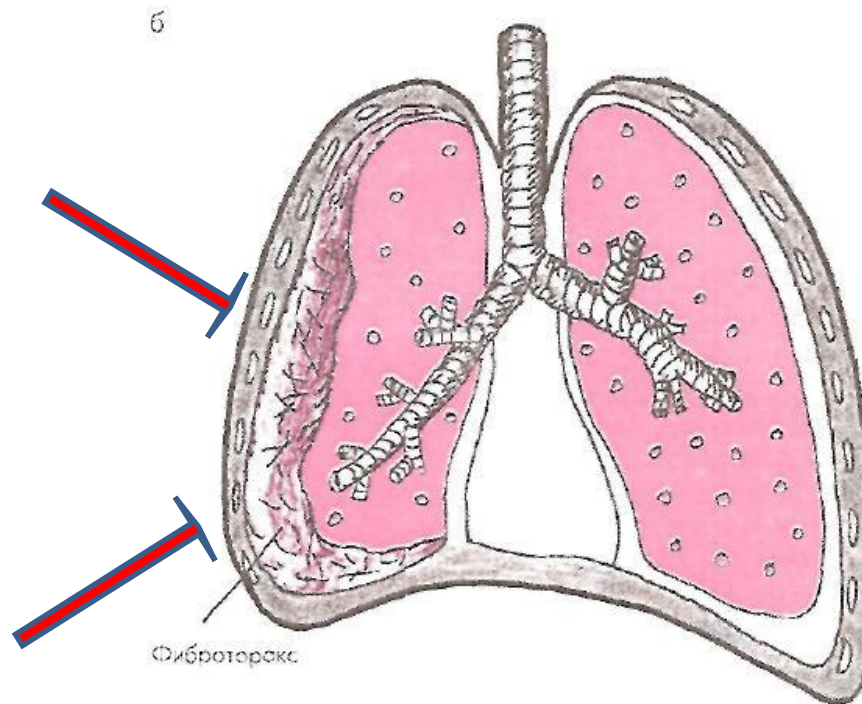

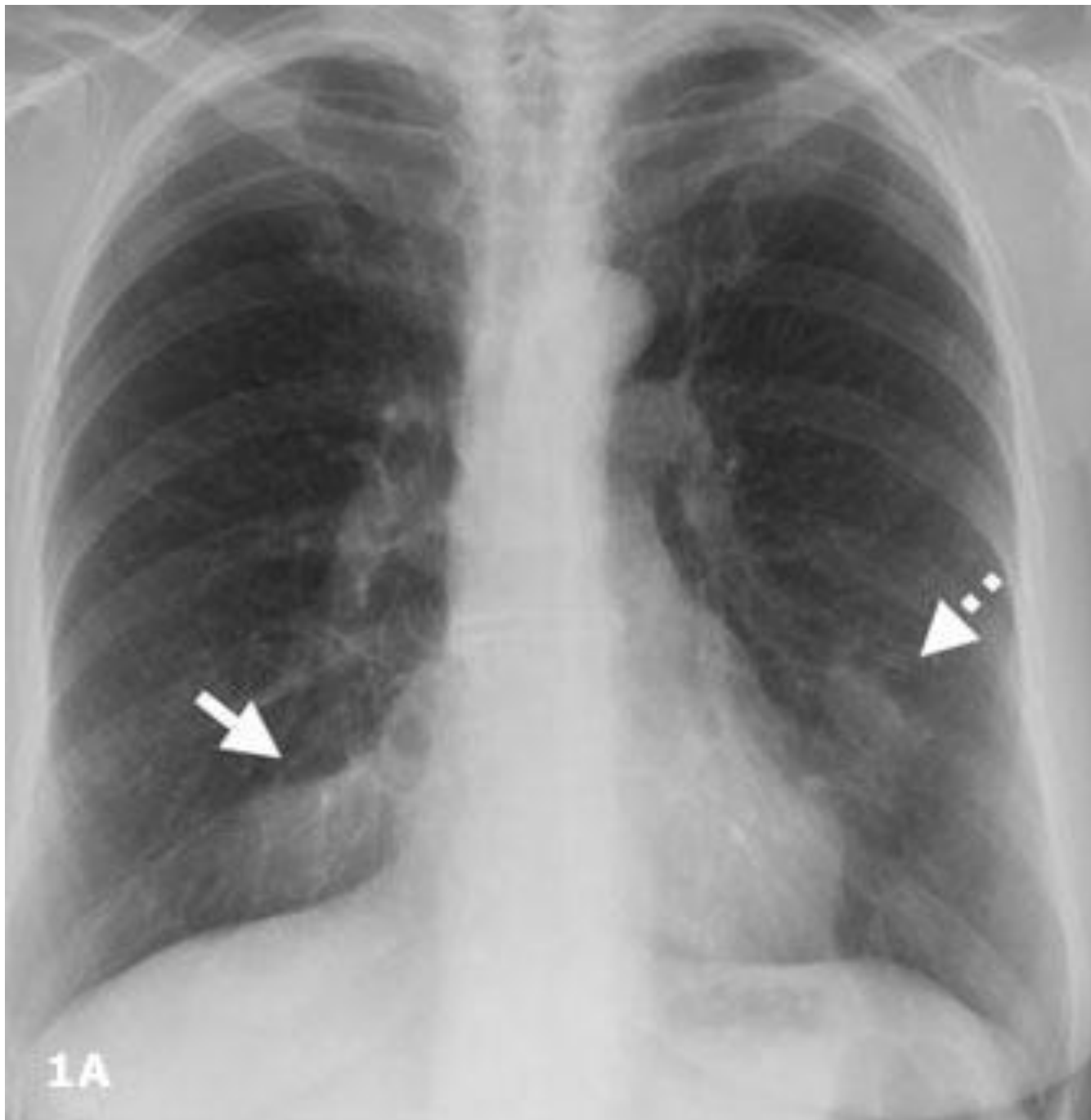

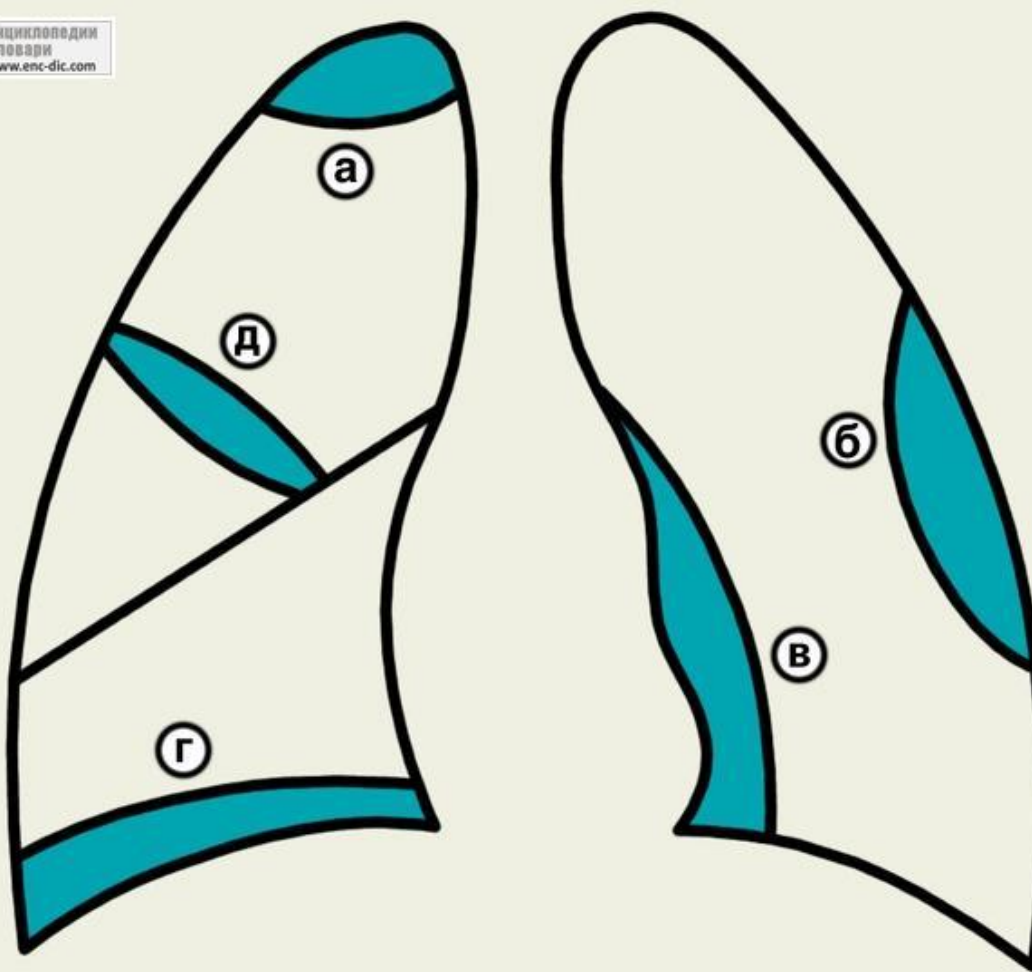

- Схема расположения осумкованных плевритов:
- а — верхушечный; б — пристеночный;
- в — медиастинальный; г — диафрагмальный;
- д — междолевой.

- Рентгенограмма органов грудной клетки больного с правосторонним междолевым плевритом (правая боковая проекция): линзообразные тени выпота в горизонтальной (1) и косой (2) междолевых щелях правого

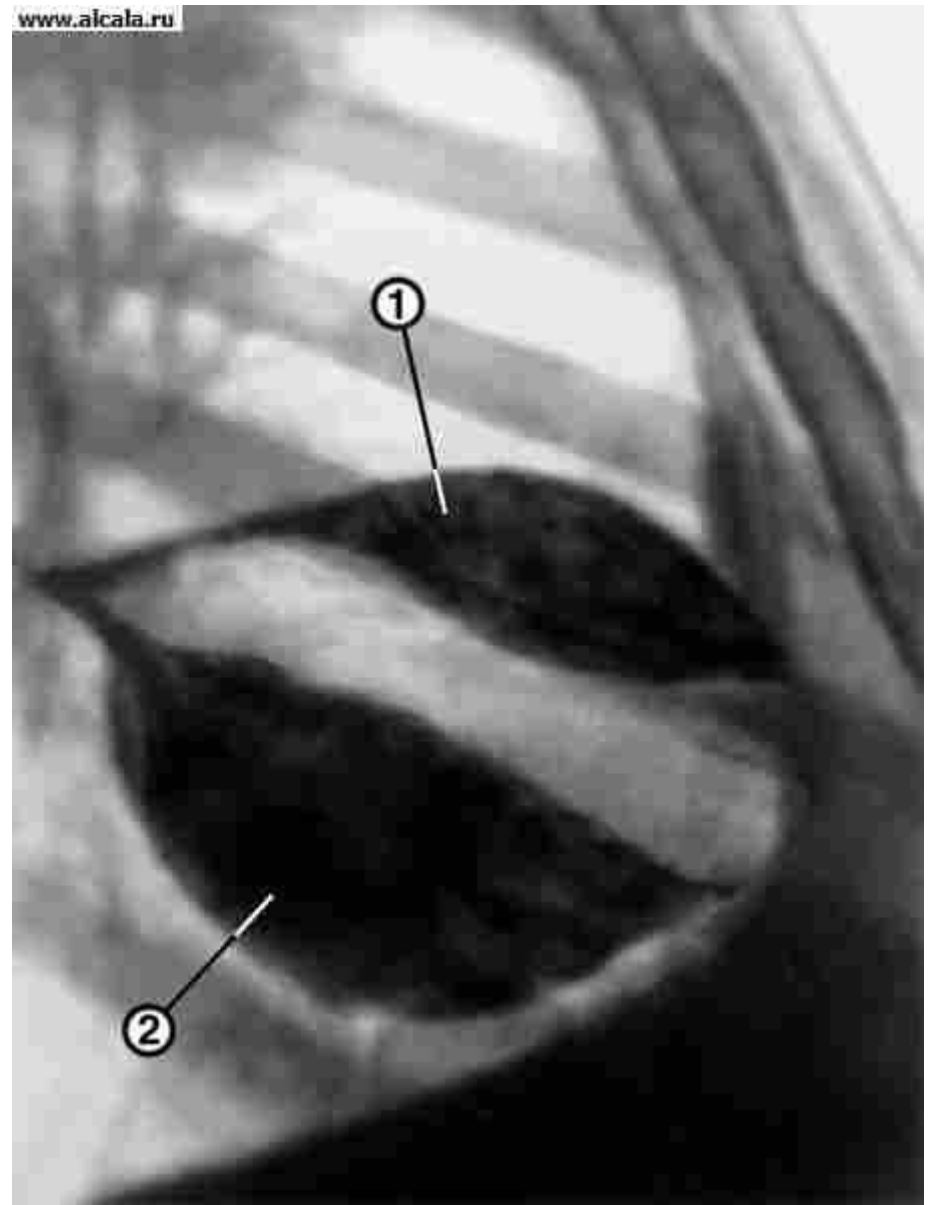

*Поджатое
легкое*

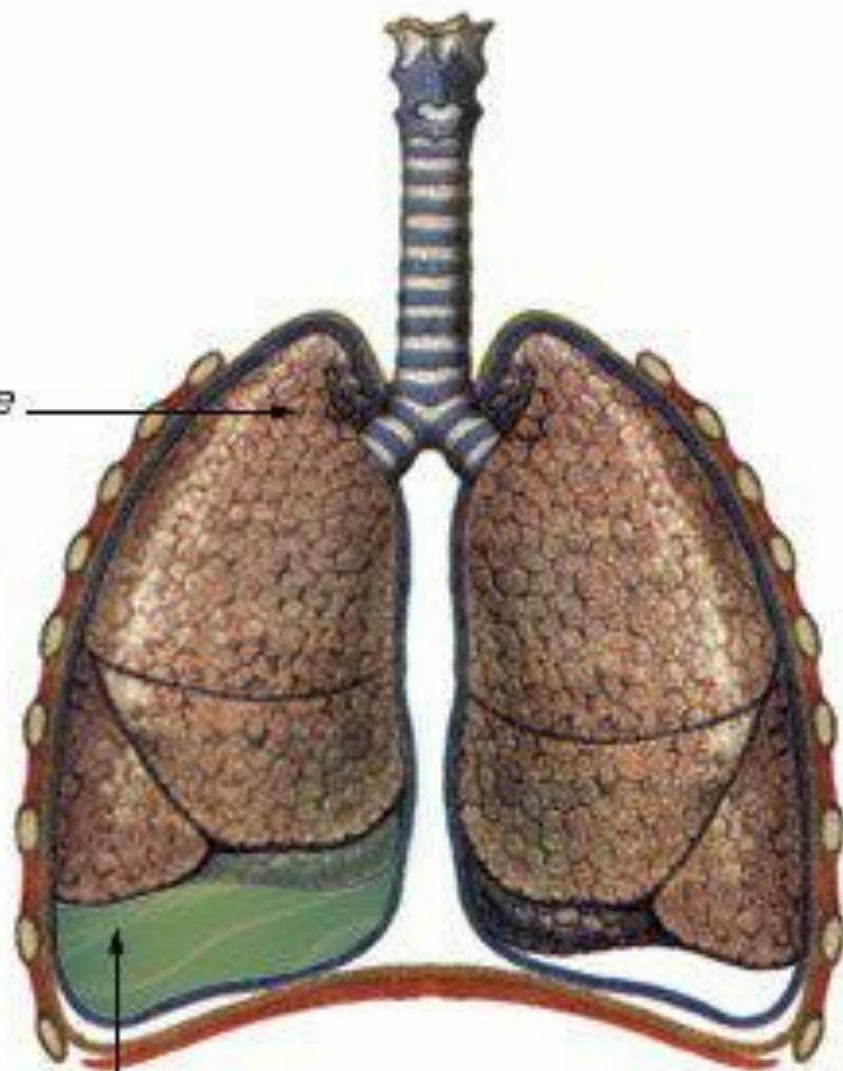

*Скопление
жидкости
в плевральной
полости*

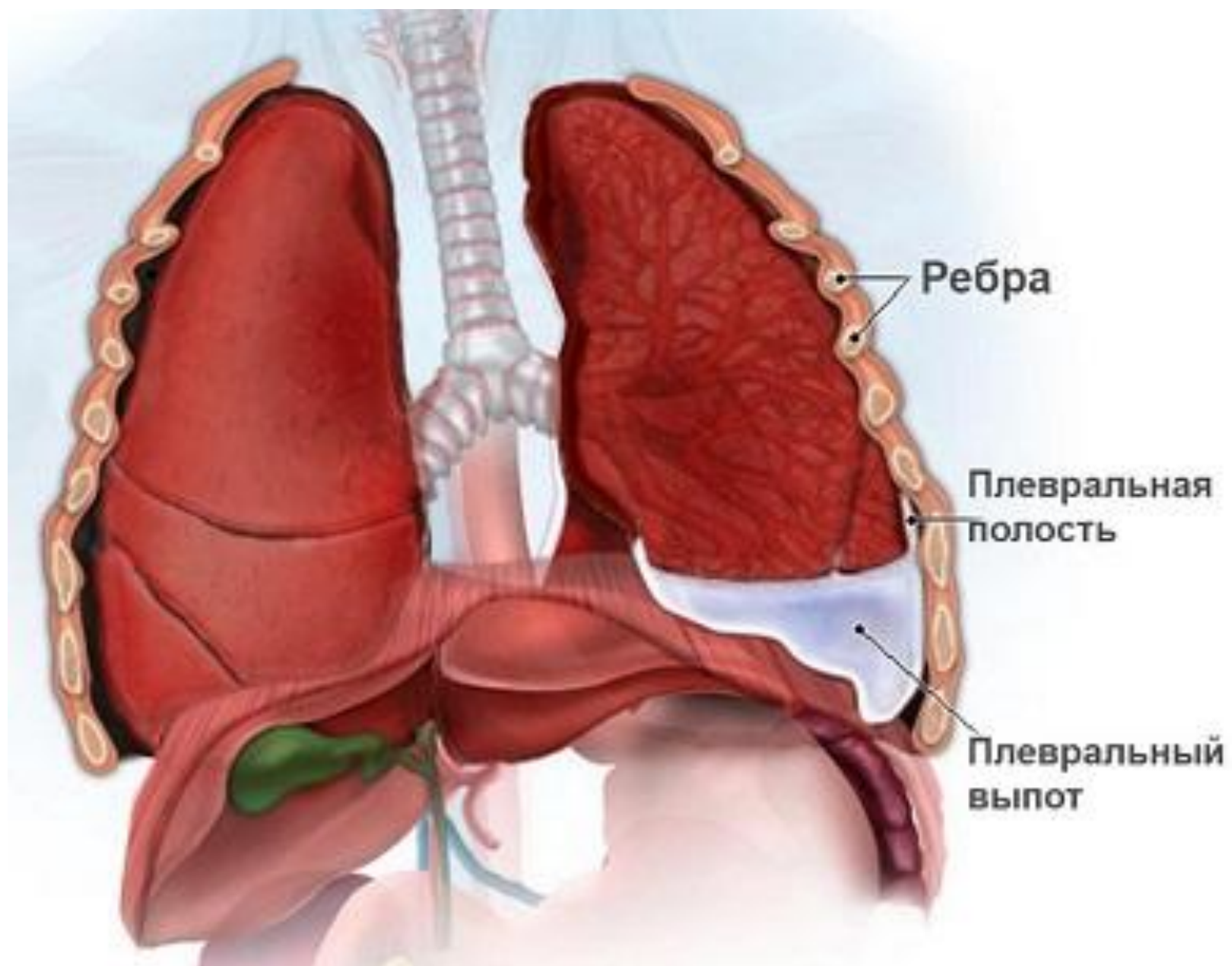

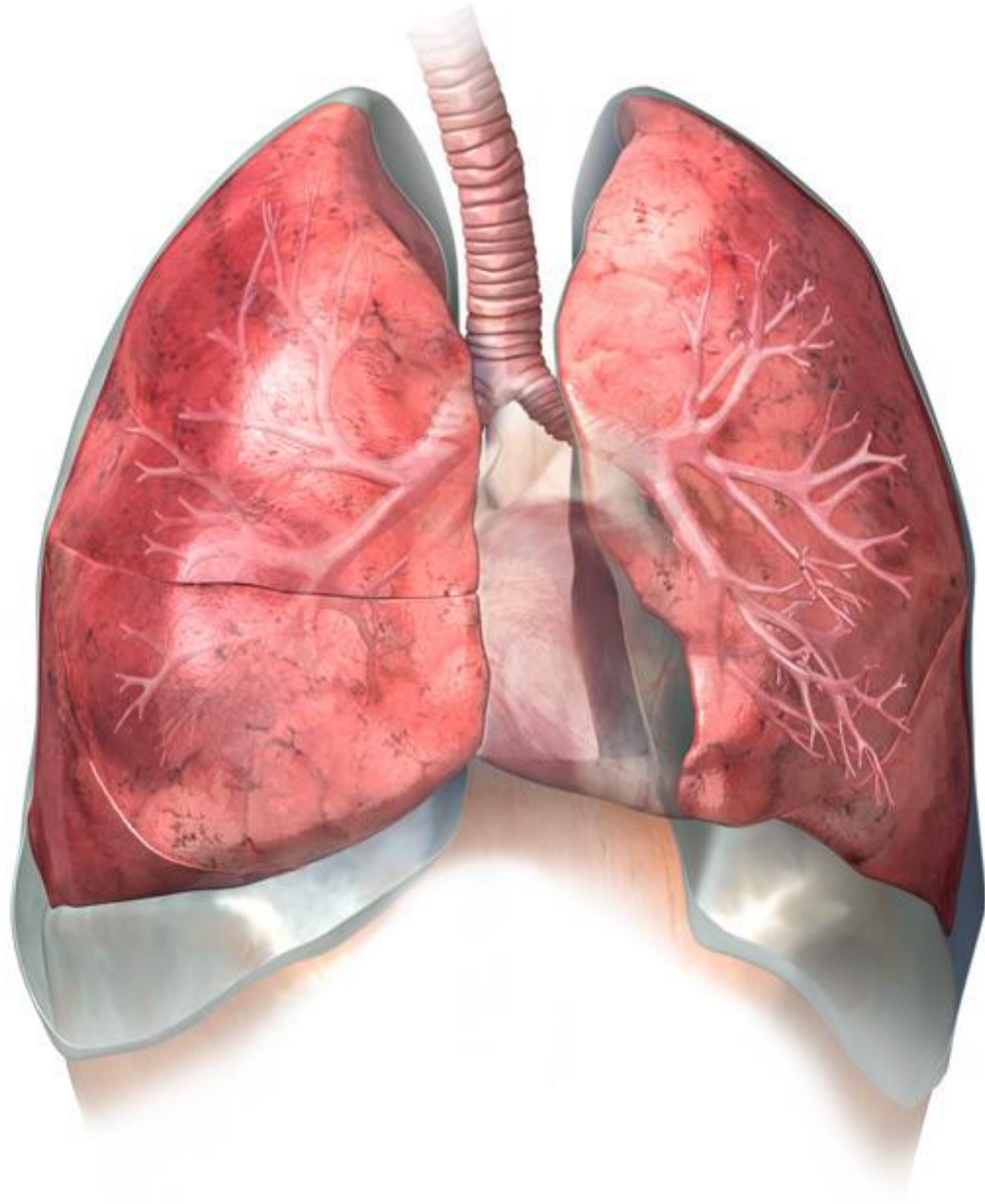

This image was created using the Zygote Female Respiratory System and Heart

а

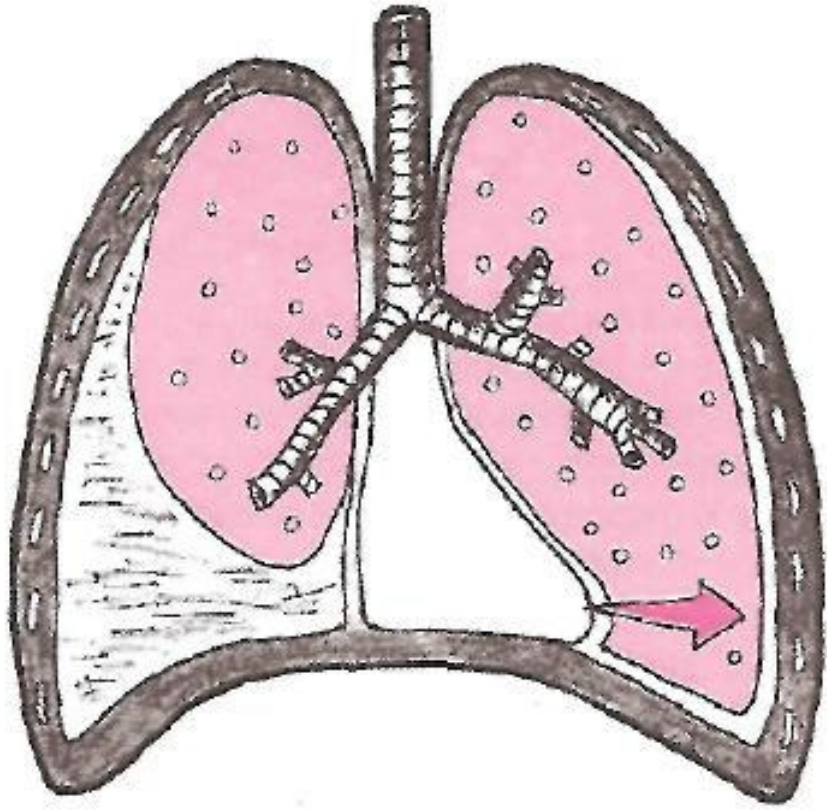

б

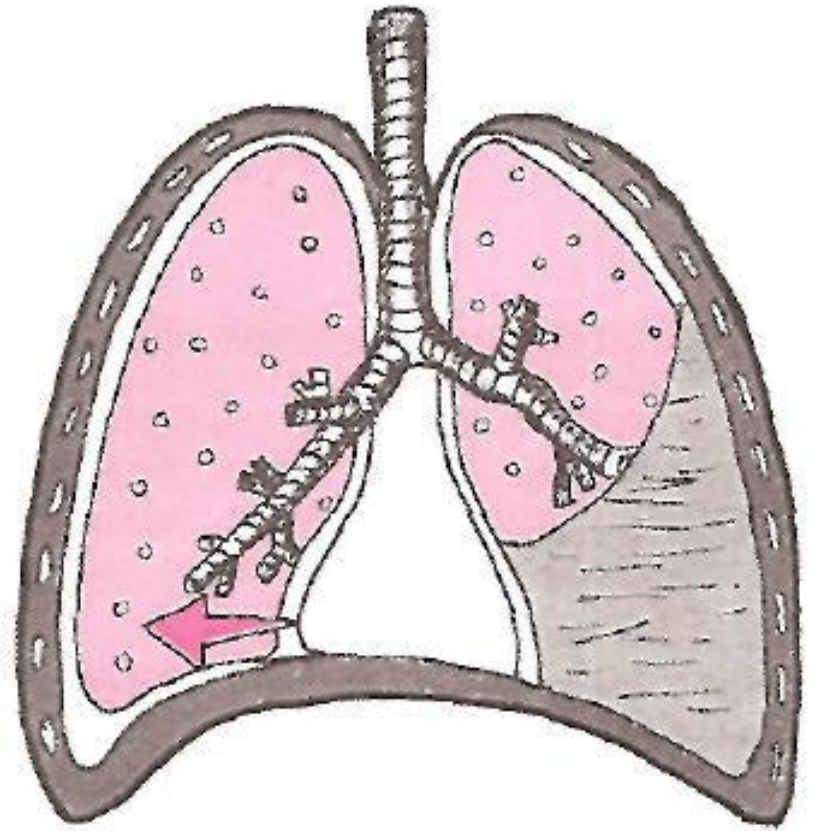

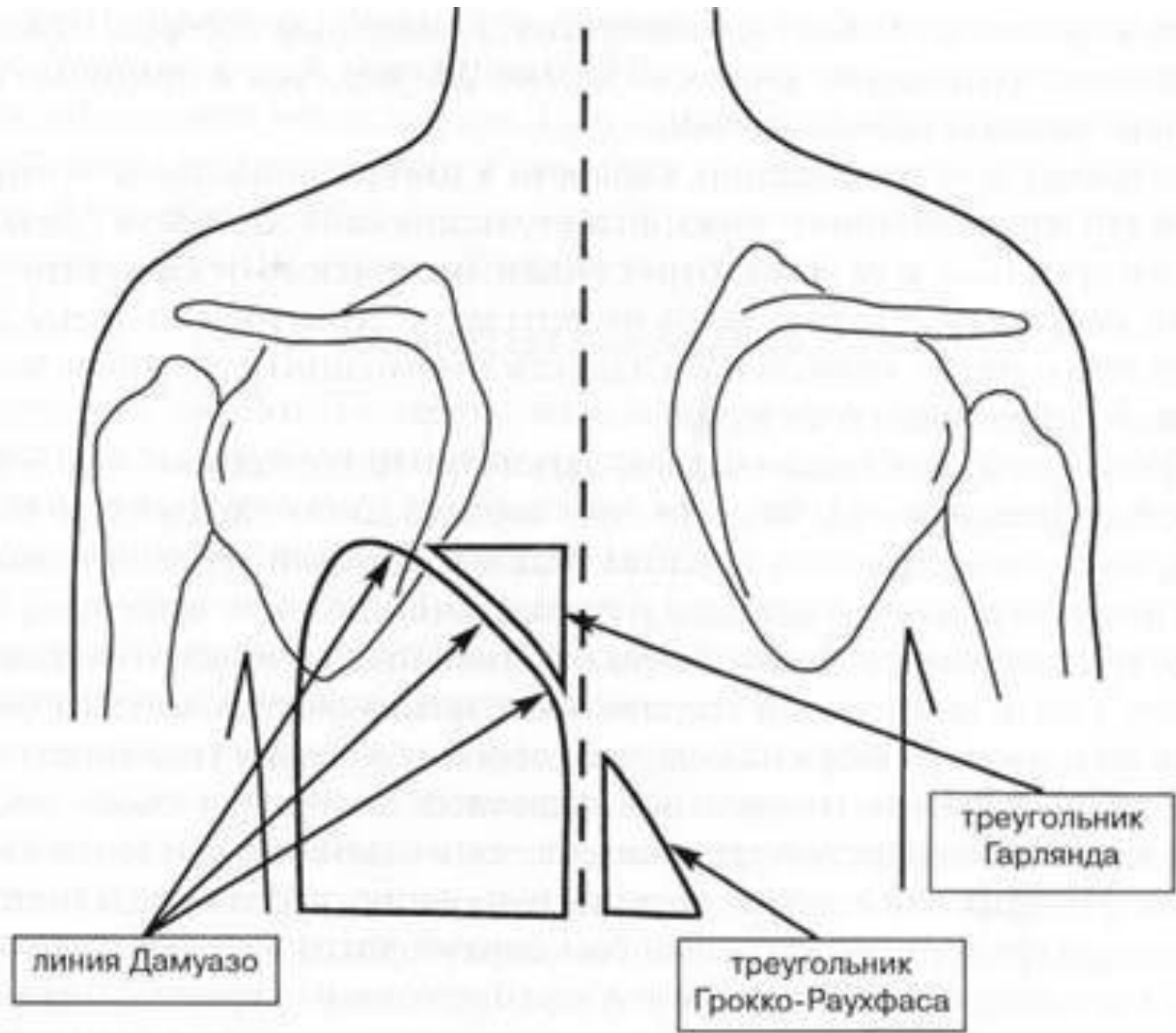

•3 —
треугольник
Гарленда
(**тимпанически**
й перкуторный
звук);

•1 — участок
плевральной
полости,
заполненный
жидкостью
(**притупленны**
й или **тупой**
перкуторный
звук);

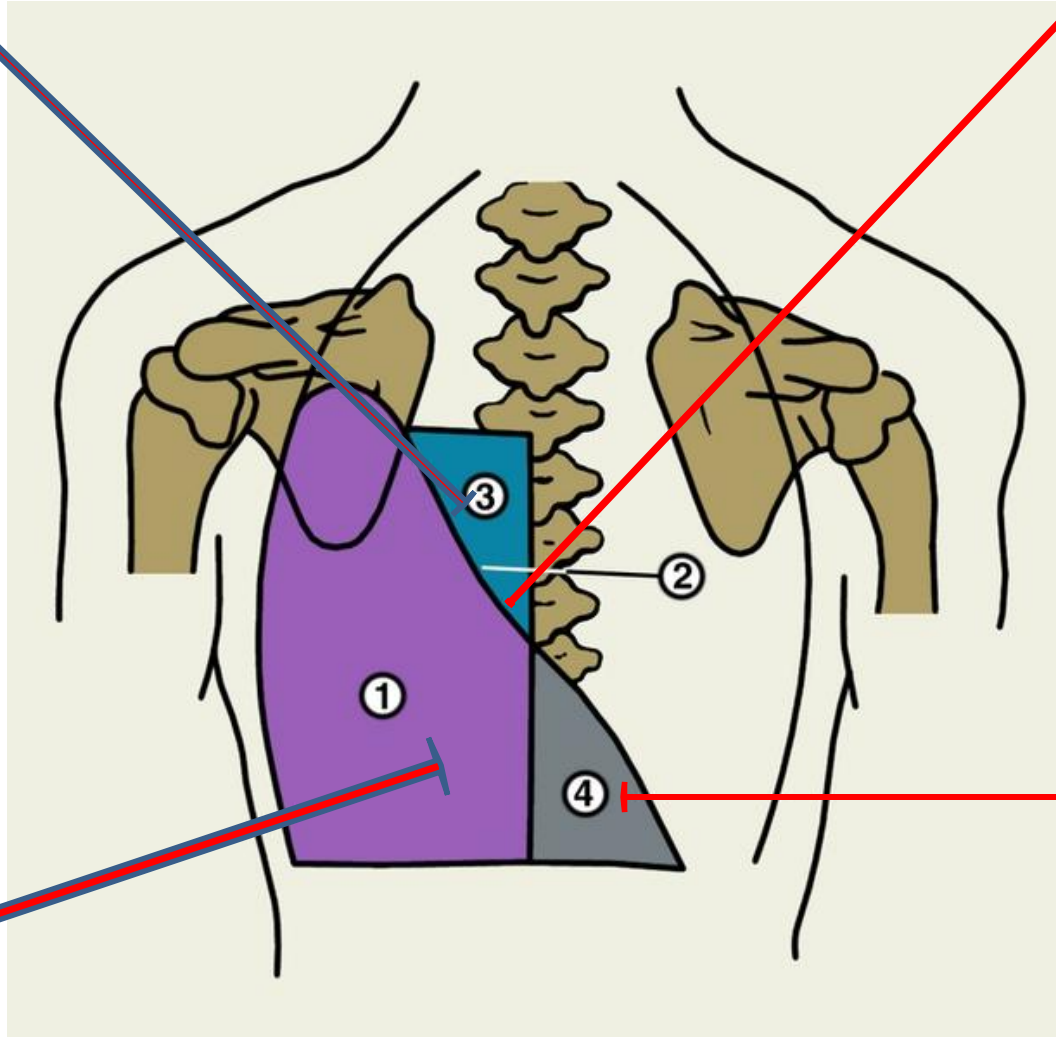

•2 — **линия**
Эллиса —
Дамуазо —
Соколова;

•4 —
треугольник
Грокко —
Раухфуса
(**притупленны**
й перкуторный
звук).

MedUniver.com
Все що медицине...







- Рентгенограмма органов грудной клетки больного с массивным (тотальным) правосторонним плевритом (прямая проекция): выпот, заполняющий правую плевральную полость, затеняет все правое легочное поле и оттесняет органы средостения влево.



- Рентгенограмма органов грудной клетки больного, перенесшего правосторонний гнойный плеврит (прямая проекция): в правом легочном поле видны плотные тени участков обызвествления плевры.

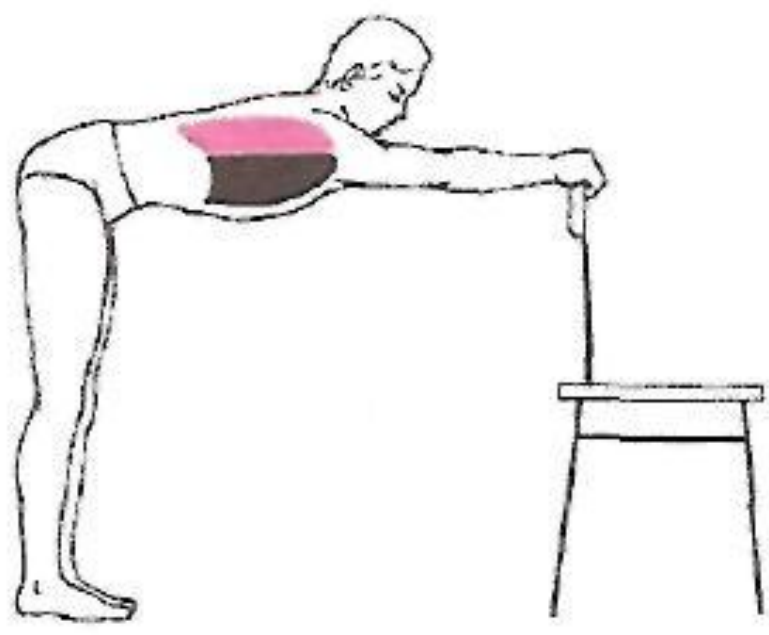
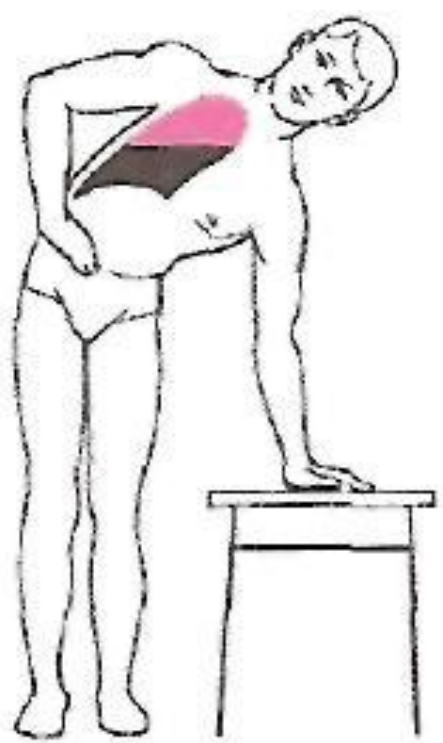

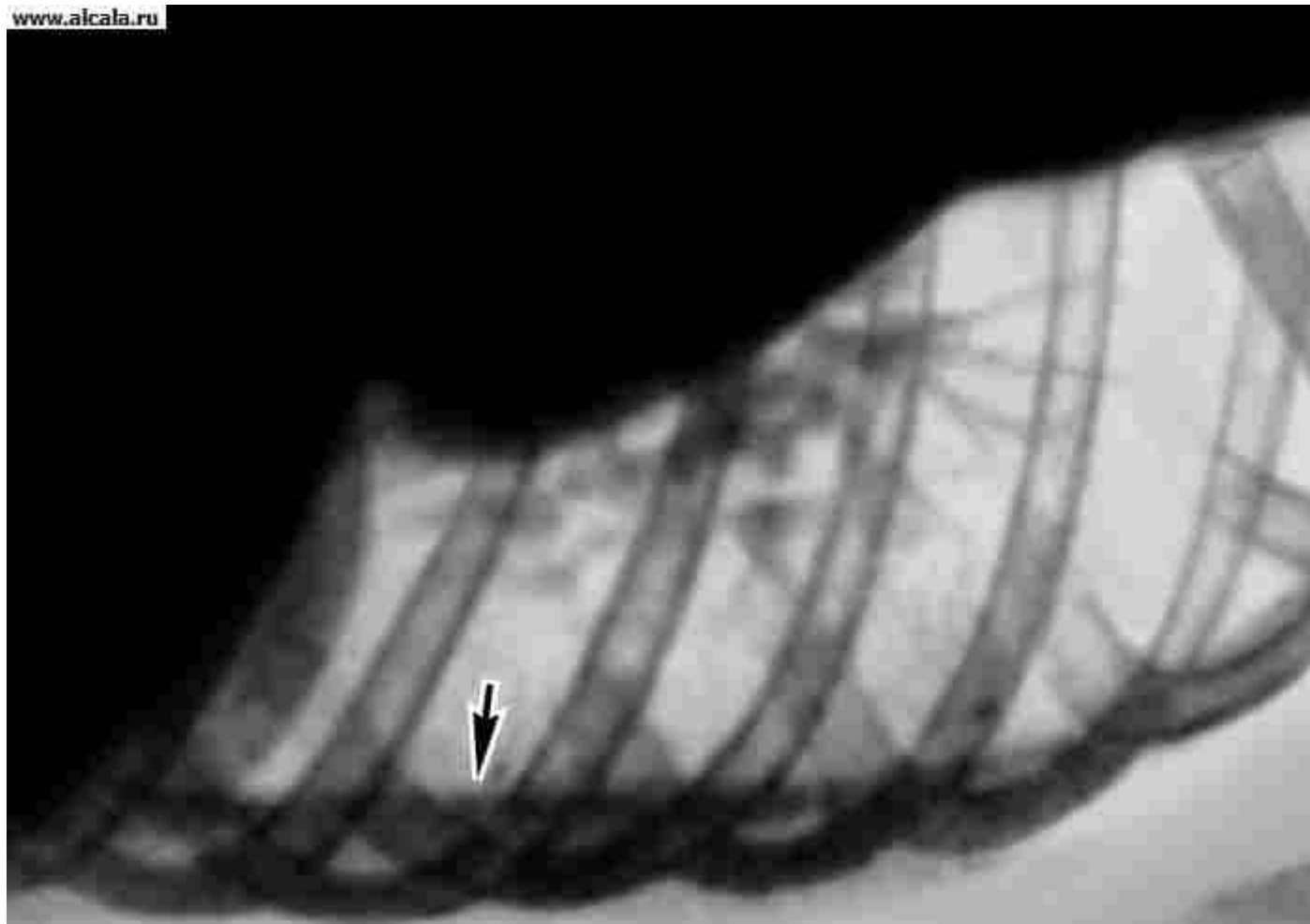

- Рентгенограмма органов грудной клетки больного с левосторонним плевритом (латеропозиция):
- выпот образует пристеночную лентовидную тень (указано стрелкой).





- Легкие, плевральный выпот, вид через печень



- УЗИ - плод, двусторонний плевральный выпот

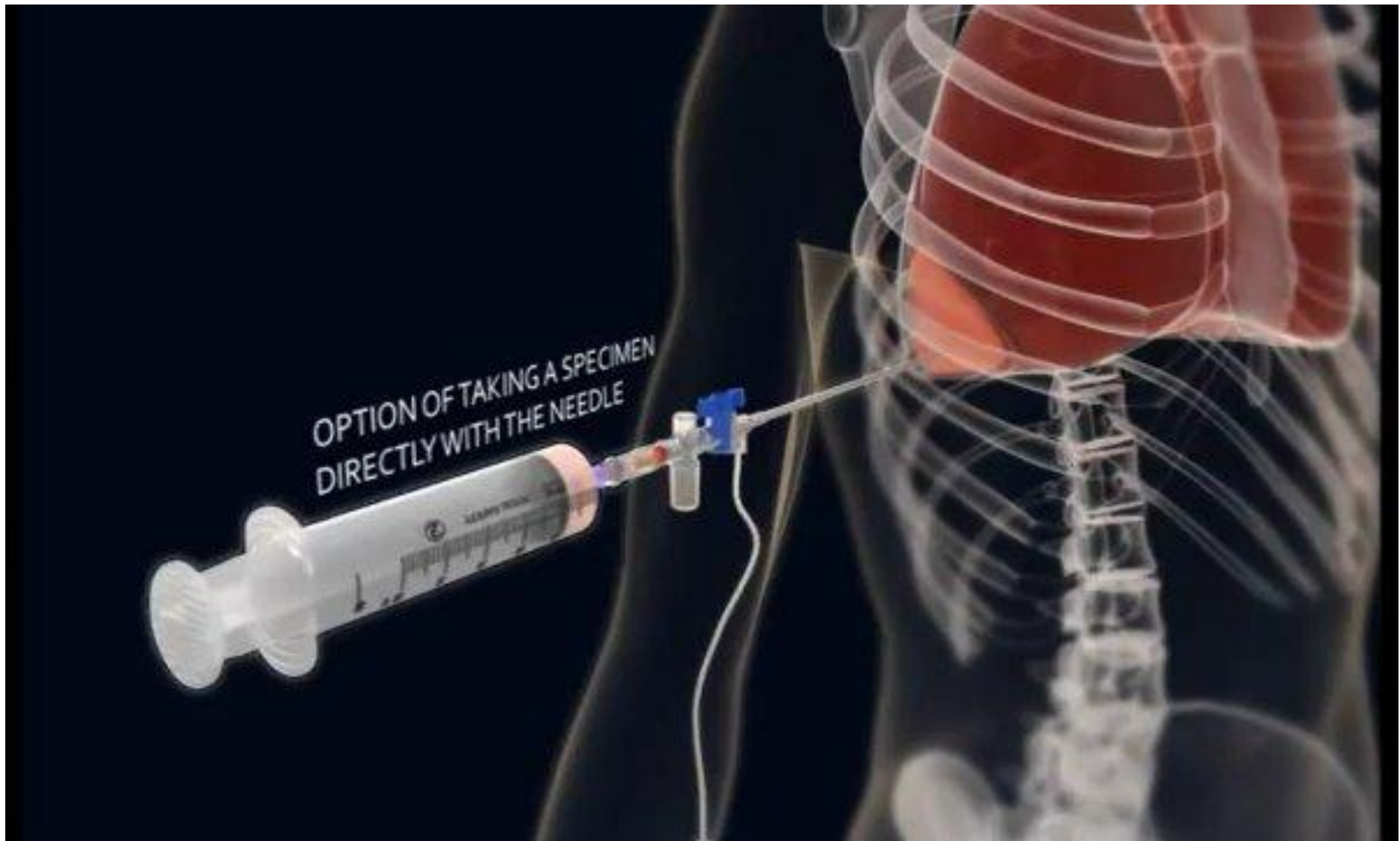

OPTION OF TAKING A SPECIMEN
DIRECTLY WITH THE NEEDLE

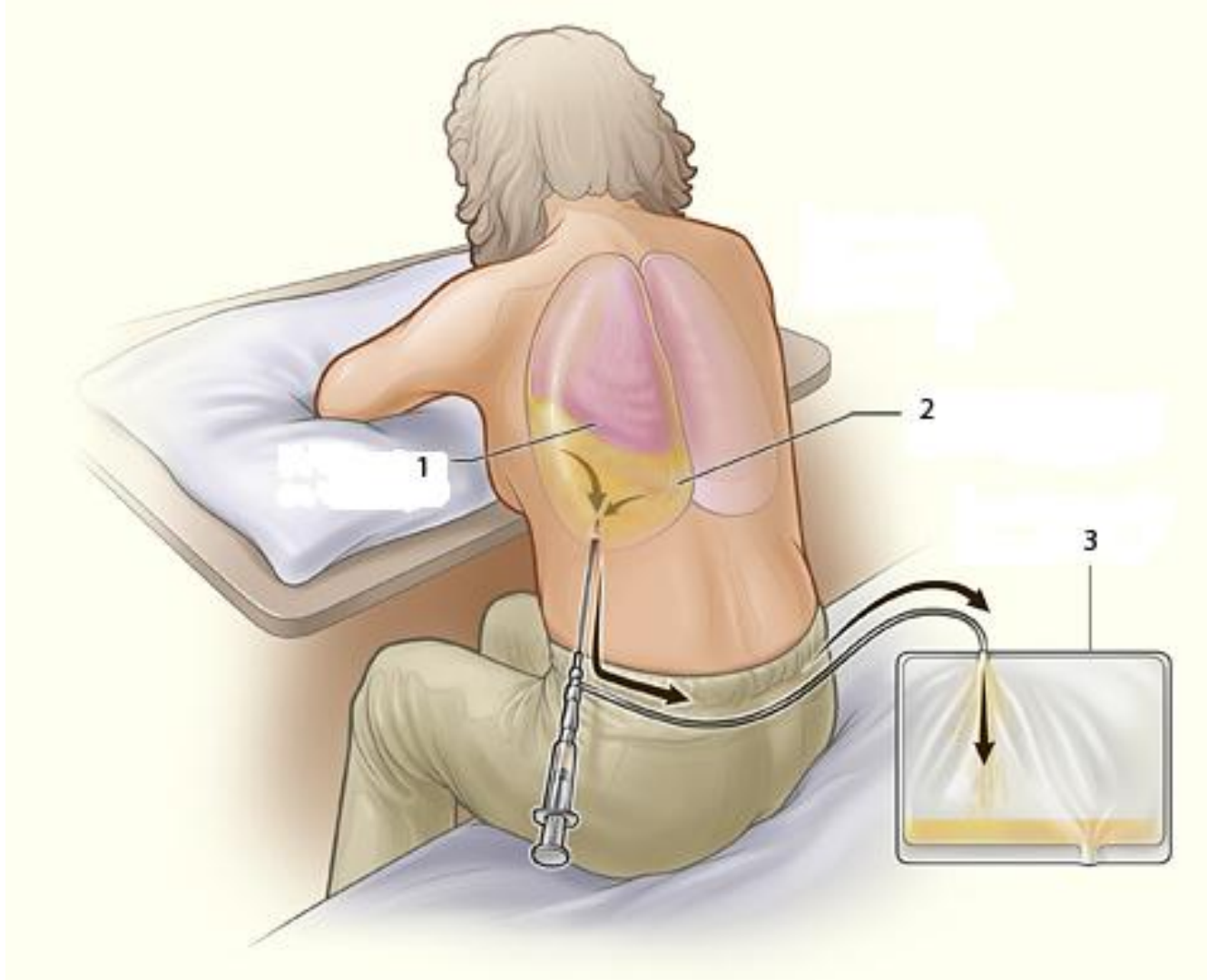

- Схематическое изображение плевральной пункции: 1 – левое лёгкое, поджатое жидкостью в плевральной полости; 2 – свободная жидкость в левой плевральной полости; 3 – резервуар для сбора отсасываемой из плевральной полости жидкости.

