

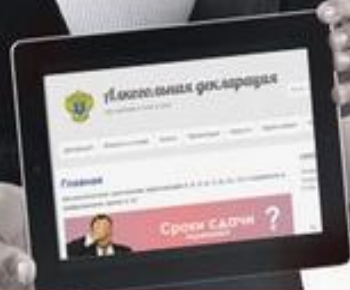

Мы знаем все об алкогольной отчетности
и мы поможем без проблем ее подготовить и сдать



Алкогольная декларация

Самый функциональный продукт в своей категории



Проверка по схеме как на сайте ФС РАР



Подпись и шифрование
прямо в 1С

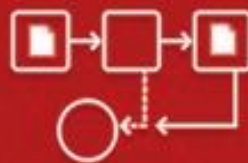

Форматно-логический
контроль розничных
деклараций, как на сайте ФС
РАР



Загрузка файлов от
поставщиков в форматах
EXCEL и XML

АЛКОГОЛЬНАЯ ДЕКЛАРАЦИЯ

ДЛЯ 1С:ПРЕДПРИЯТИЕ 8

работает с 2012 года

№11 Декларация об объеме розничной продажи алкогольной (за исключением пива и пивных напитков, сидра, пуаре и медовухи) и спиртосодержащих напитков

Заполнить | Выгрузить | Загрузить | Сервисные функции | Проверка, подпись, шифрование | Проверить обновление | О программе

Обновления и техподдержка действительны до 19.11.2015 | Компания "АлкоСофт Трейд", www.alco-dec.ru

Главная | Вид | Отборы (1) | Данные | Дополнительно | Розница | Прочие | Уведомления | Сервис

Организация: Организация | Вид декларации: Приложение 11 | Вид заполнения: По данным учета

Дата подписи: 25.03.2015 | Вид: Первичная | 1 | квартал | Год: 2012

4.30 | Режим вывода: в декалитрах | в штуках | период | по месяцам | I кв | II кв | III кв | IV кв

Более 300 внедрений от Калининграда до Владивостока

Автоматическое и ручное заполнение всех, 12-ти форм отчетности

Стабильная работа на более чем 20-ти конфигурациях 1С8

Обработка более 1 000 000 строк в одной декларации

4 отчетных периода бесплатной техподдержки и обновлений

Загрузка более 50 форматов файлов поставщиков

Полное соответствие законодательству

БОНУС: 10 рекомендаций по успешной сдаче отчетов

Поступление		
итого	возврат от покупателя	про пост...
10	11	1

Данные для статистики | Сверка с контрагентами | Документы | Сохранить в файл | Печать | Закрыть

АЛКОГОЛЬНАЯ ДЕКЛАРАЦИЯ ДЛЯ 1С:ПРЕДПРИЯТИЕ 8

ДЛЯ КОГО НАШИ ДЕКЛАРАЦИИ:

- Крупные оптовые торговые компании и холдинги
- Средние оптовые торговые компании
- Розничные торговые компании и индивидуальные предприниматели
- Импортеры и дистрибьюторы алкогольной продукции, пива и пивных напитков
- Пивоваренные заводы и пивоварни
- Ликероводочные и винные заводы
- Производители алкогольной и спиртосодержащей пищевой и непищевой продукции

ПОДДЕРЖИВАЕМЫЕ КОНФИГУРАЦИИ 1С 8:

На всех этих конфигурациях наш отчет стабильно работает уже несколько лет:

- 1С 8 Бухгалтерия предприятия 1.5, 1.6, 2.0, 3.0 Базовая/ПРОФ
- 1С 8 Бухгалтерия предприятия КОРП 2.0, 3.0
- 1С 8 Управление торговлей 10.3, 11.0, 11.1 Базовая/ПРОФ
- 1С 8 Розница 1.0, 2.0, 2.1
- 1С 8 Комплексная автоматизация (КА) 1.1
- 1С 8 Управление производственным предприятием (УПП) 1.3
- 1С 8 ВЦ СофтБаланс: "ДАЛИОН: Управление магазином 1.2" ЛАЙТ/УНО/СЕТЬ/ПРОФ
- 1С 8 АСТОР ВЦ: Семейство «АСТОР: Ваш магазин 6.0», »Торговый дом», «Торговая сеть»
- 1С 8 КТ-2000: Ликероводочный и винный завод (ЛВЗ)
- 1С 8 КТ-2000: Управление торговлей алкогольной продукцией (УТАП) 10.3
- 1С 8 Общепит 2.0 Базовая/ПРОФ
- 1С 8 ВЦ Софтбаланс: "Трактирь 1.6" Базовая/ПРОФ
- 1С 8 Произвольная нетиповая конфигурация - Вы можете предложить и свой вариант конфигурации на базе 1С: Предприятие 8, на которой необходима работа нашего отчета, и мы в кратчайшие сроки произведем его адаптацию под заказ.

ПОЛНОЕ СООТВЕТСТВИЕ ЗАКОНОДАТЕЛЬСТВУ

- Последний актуальный формат выгрузки деклараций 4.30 согласно [приказу Росалкогольрегулирования №198 от 05.08.2013 г.](#)

- Печатные формы декларации доработаны с учетом [Постановления Правительства РФ от 15.11.2013 N 1024](#)

Печатный формы декларации и выгрузка в XML доработаны согласно [Приказа от 08.04.2014 г. № 92](#), Приказа РАР от 23.08.2012 N 231 (ред. от 06.05.2014), [Приказа от 11 июня 2014 № 172](#)

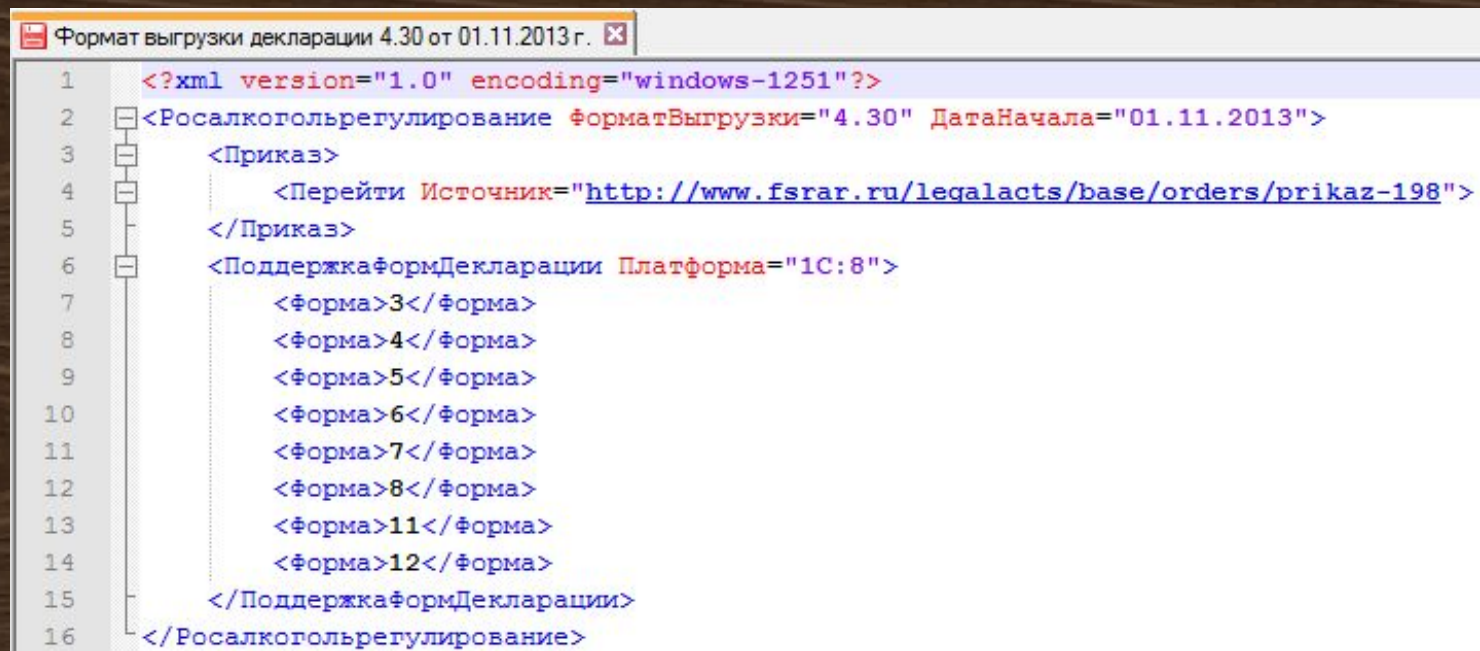

```
1 <?xml version="1.0" encoding="windows-1251"?>
2 <Росалкогольрегулирование форматВыгрузки="4.30" ДатаНачала="01.11.2013">
3   <Приказ>
4     <Перейти Источник="http://www.fsrar.ru/legalacts/base/orders/prikaz-198">
5   </Приказ>
6   <ПоддержкаформДекларации Платформа="1С:8">
7     <форма>3</форма>
8     <форма>4</форма>
9     <форма>5</форма>
10    <форма>6</форма>
11    <форма>7</форма>
12    <форма>8</форма>
13    <форма>11</форма>
14    <форма>12</форма>
15  </ПоддержкаформДекларации>
16 </Росалкогольрегулирование>
```

Все виды приложений деклараций

Отчет поддерживает автоматическое и ручное заполнение, а также редактирование данных всех востребованных в данный момент форм отчетности:

- приложение 1, 3 (производство)
- приложение 2, 4 (использование)
- приложения 5, 6, 7 (опт)
- приложение 8, 9 (перевозка)
- приложение 10 (использование мощностей)
- приложение 11 (розница алкоголь)
- приложение 12 (розница пиво и слабоалкогольная продукция)

Группировка данных по обособленным подразделениям

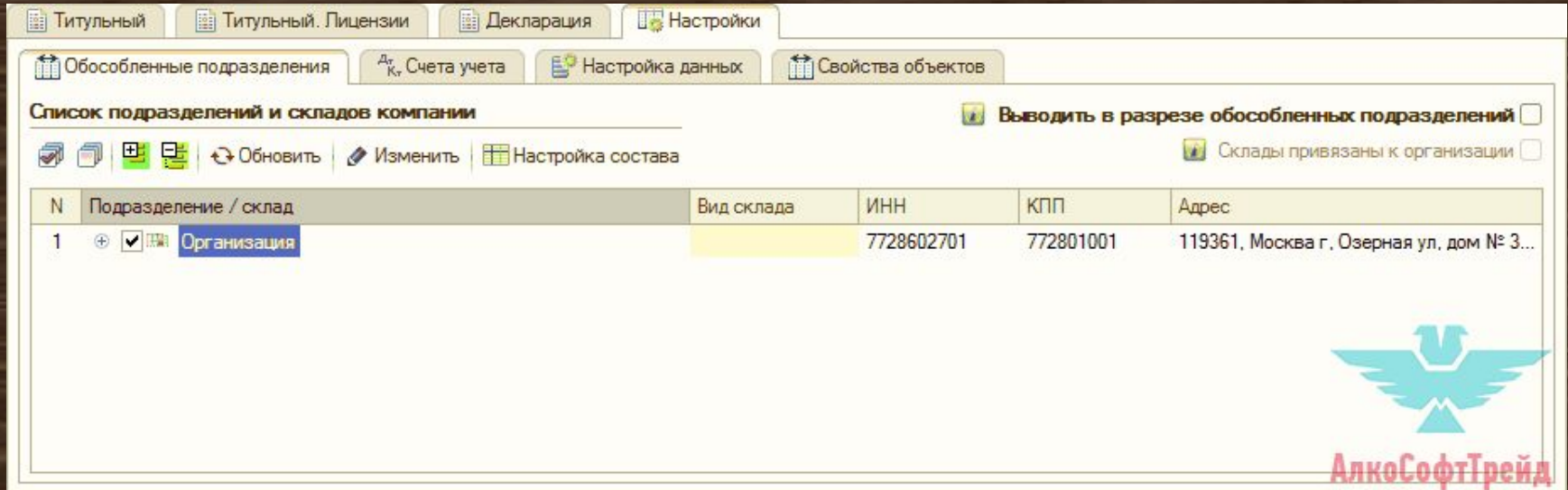

The screenshot shows a software interface with a menu bar at the top containing 'Титульный', 'Титульный. Лицензии', 'Декларация', and 'Настройки'. Below the menu bar are several tabs: 'Обособленные подразделения', 'Счета учета', 'Настройка данных', and 'Свойства объектов'. The main area is titled 'Список подразделений и складов компании' and includes a toolbar with icons for adding, deleting, refreshing, and changing, along with a 'Настройка состава' button. There are two checkboxes: 'Выводить в разрезе обособленных подразделений' (checked) and 'Склады привязаны к организации' (unchecked). A table with the following data is displayed:

N	Подразделение / склад	Вид склада	ИНН	КПП	Адрес
1	⊕ <input checked="" type="checkbox"/> Организация		7728602701	772801001	119361, Москва г, Озерная ул, дом № 3...

In the bottom right corner, there is a logo for 'АлкоСофтТрейд' featuring a stylized eagle.

- Автоматическая группировка данных деклараций в разрезе обособленных подразделений (ОП), либо по организации в целом
- Удобная настройка состава складов
- Заполнение КПП и адреса по КЛАДР каждого ОП

Формирование деклараций за любой период

квартал Год:

период по месяцам Янв Фев I кв Апр Май II кв Июл Авг III кв Окт Ноя IV кв

Удобный механизм установки периода дает возможность указывать произвольный период формирования деклараций, а также фиксированные периоды в виде месяца или квартала

Гибкие отборы

Главная Вид Отборы (1) Данные Дополнительно Розница Прочие Уведомления Сервис

Контрагент Равно Покупатель №37 Производитель Равно Поставщик №6

Номенклатура Равно Водка Свободная Федерация Серебрян... Вид алк. продукции: В группе Водка

Отбор по документам

Титульный Титульный. Лицензии Раздел I Раздел II Настройки

Обособленные подразделения Счета учета Настройка данных Свойства объектов

Отбор данных Исключить данные

Выводить выбранные документы в декларацию

N | Документ

АлкоСофтТрейд

Мощная система отборов позволит отфильтровать выводимые в отчет данные по контрагентам, товарам, производителям/импортерам, видам алк. продукции по отдельным документам, включая и исключая их. Также имеются отборы по подразделениям, складам, бух. счетам (для бухгалтерских программ).

Расшифровка деклараций

№11 Декларация об объеме розничной продажи алкогольной (за исключением пива и пивных напитков, сидра, пуаре и медовухи) и спиртосодержащих...

Обновления и техподдержка действительны до 19.11.2015

Компания "АлкоСофтТрейд", www.alco-dec.ru

Главная Вид Отборы (2) Данные Дополнительно Розница Прочие Уведомления Сервис

Организация: Организация Вид декларации: Приложение 11 Вид заполнения: По данным учета

Дата подписи: 25.03.2015 Вид: Первичная / 1 квартал Год: 2012

4.30 Режим вывода: в декалитрах в штуках период по месяцам I кв II кв III кв IV кв

Документ декларации: Документ декларации за прошлый квартал:

Титульный Титульный. Лицензии Раздел I Раздел II Настройки

№ л/л	Вид продукции	Код вида продукции	Сведения о производителе/импортере			Остаток на начало отчетного периода	Поступление					
			наименование производителя/импортера	ИНН	КПП		закупки			возврат от покупателя	прочее поступление	
							в том числе		итого			
7	8	9	10	11	12							
A	1	2	3	4	5	6	7	8	9	10	11	12

Время формирования отчета: 00:00:00:843 мс

Σ ячеек области: 8 (1 яч.)

Данные для статистики Сверка с контрагентами Документы Сохранить в файл



- Детализация по номенклатуре, документам
- Вывод объема в декалитрах и единицах хранения
- Расшифровка оборотов в формах 3, 5, 11 (раздел 1) и 12 (раздел 1).
- Расшифровка на уровне документов в формах 6, 7, 11 (раздел 2), 12 (раздел 2).

Интерактивная проверка перед выгрузкой деклараций

№11 Декларация об объеме розничной продажи алкогольной (за исключением пива и пивных напитков, сидра, пуаре и медовухи) и спиртосодержащих напитков

Обновления и техподдержка действительны до 19.11.2015

Компания "АлкоСофтТрейд", www.alco-dec.ru

Титульный | Титульный. Лицензии | Раздел I | Раздел II | Настройки

№ п/п	Вид продукции	Код вида продукции	Сведения о производителе/импортере			Остаток на начало отчетного периода	Поступление					
			наименование производителя/импортера	ИНН	КПП		закупки			возврат от покупателя	пропущено	
							от организаций-производителей	от организаций оптовой торговли	по импорту			итого
A	1	2	3	4	5	6	7	8	9	10	11	12
Сведения по организации/индивидуальному предпринимателю						Организация, ИНН 2801156116, КПП 123456789 649000, Алтай Респ						
1	Водка	200	ООО "Завод г. Клин"	0000000011	000000016							
2	Водка	200	ООО Налибки	1000069883	100001001			40,0000		40,0000		
3	Водка	200	Поставщик №21	0000000021	000000021			91885,7143		91885,7143		
4	Водка	200	Поставщик №27					2640,0000		2640,0000		
5	Водка	200	Поставщик №4	0000000004	000000004			1960,0000		1960,0000		
6	Водка	200	Поставщик №6	0000000006	000000006	1200,0000		347028,5714		347028,5714		
Итого по коду: 200						1200,0000		443554,2857		443554,2857		
ИТОГО						1200,0000		443554,2857		443554,2857		

Время формирования отчета: 00:00:00:754 мс

Σ ячеек области: 0 (1 яч.)

Данные для статистики | Сверка с контрагентами | Документы | Сохранить в файл | Печать | Закрыть

- Автоматический поиск ошибок
- Указание контрагентов, документов и т.д. в котором произошла ошибка
- Подробное описание ошибки
- Совет по ее устрению
- Быстрый переход к объекту для исправления, в котором произошла ошибка

Проверка выгруженных деклараций

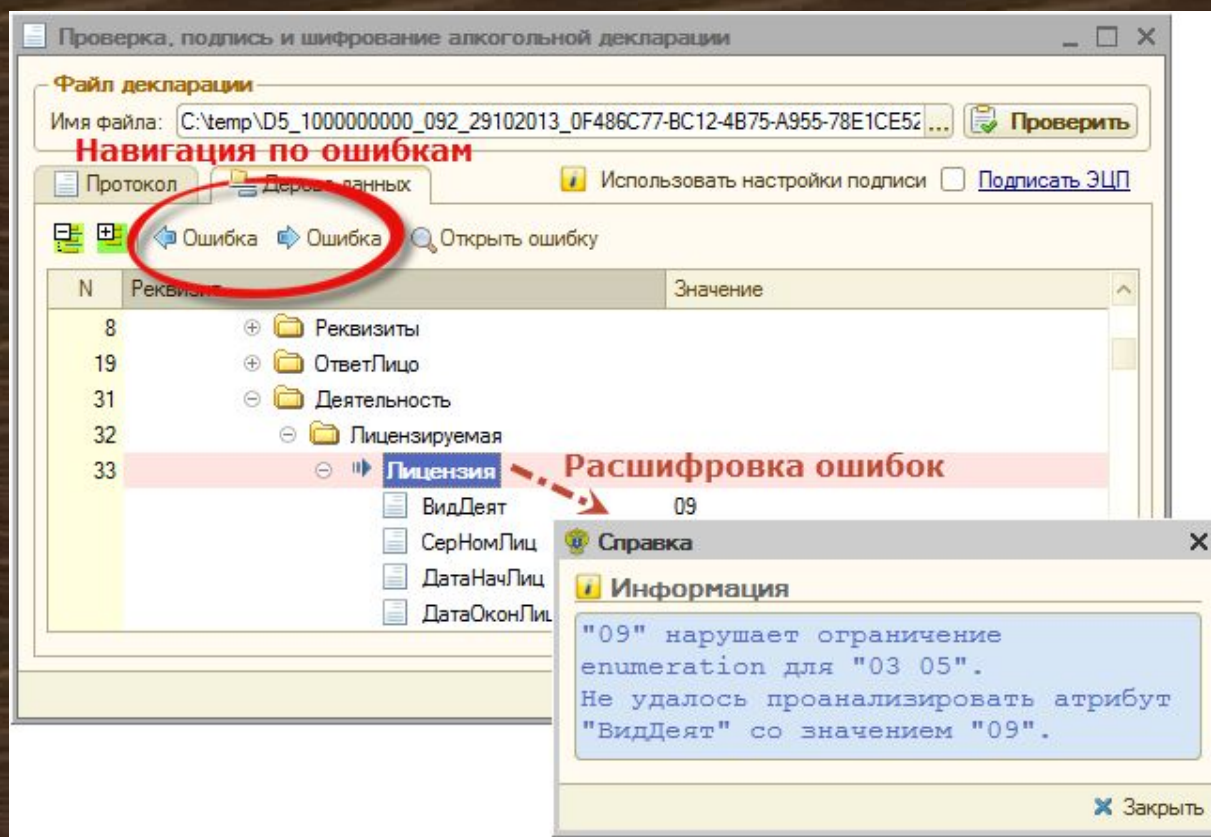

- Проверка структуры файла как на сайте РАР
- Форматно-логический контроль как на сайте ФС РАР
- Понятные расшифровки ошибок и советы по их устранению
- Отправка на сайт РАР заведомо правильных деклараций

Выгрузка для покупателей и сверка с поставщиками

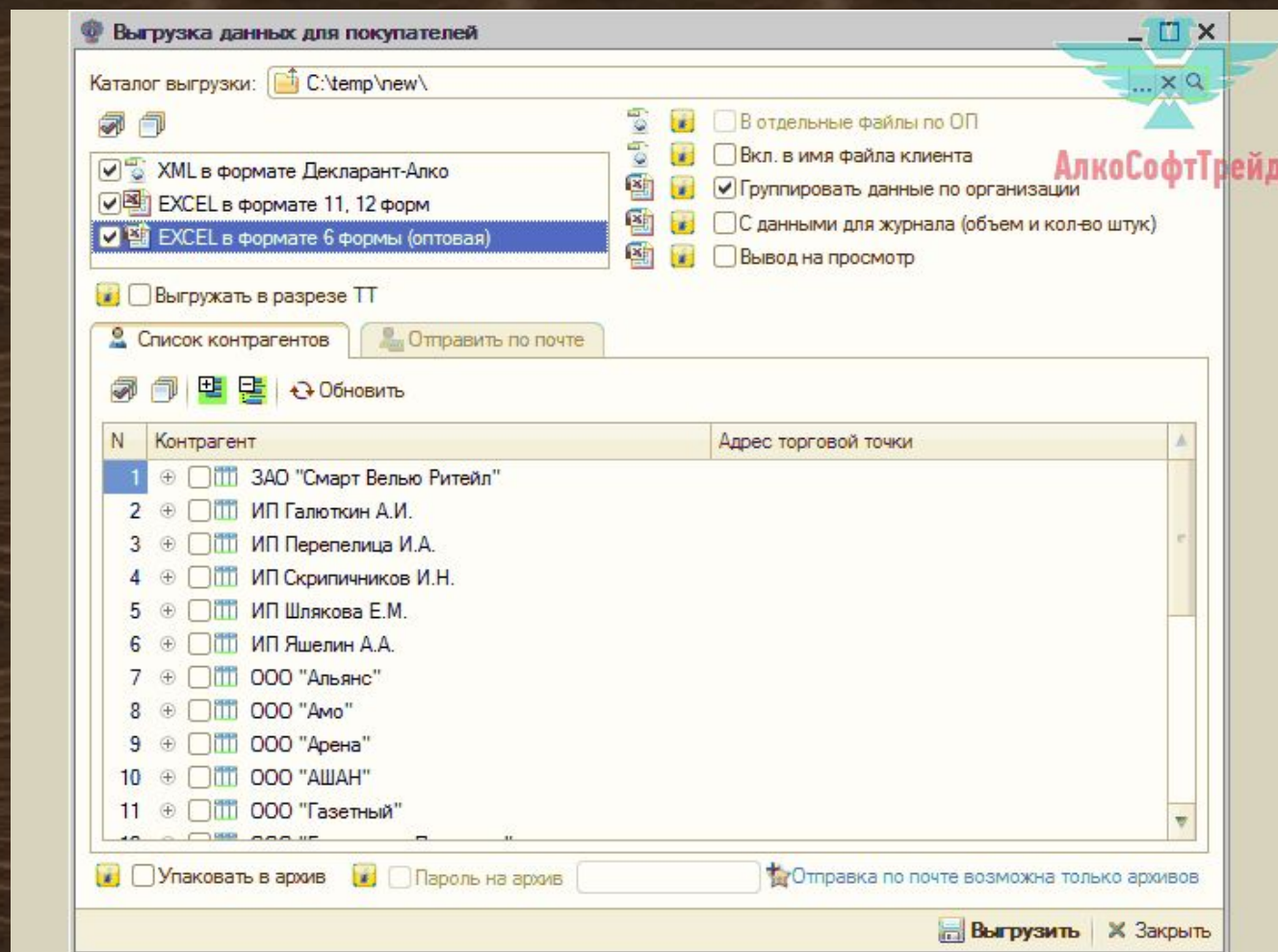

- Выгрузка для покупателей в Excel и в XML в формате Декларант-Алко
- Отчет по сверке с покупателями и поставщиками.
- Выгрузка оборотов по каждой торговой точке с настройкой имени файла

Отправка данных покупателям

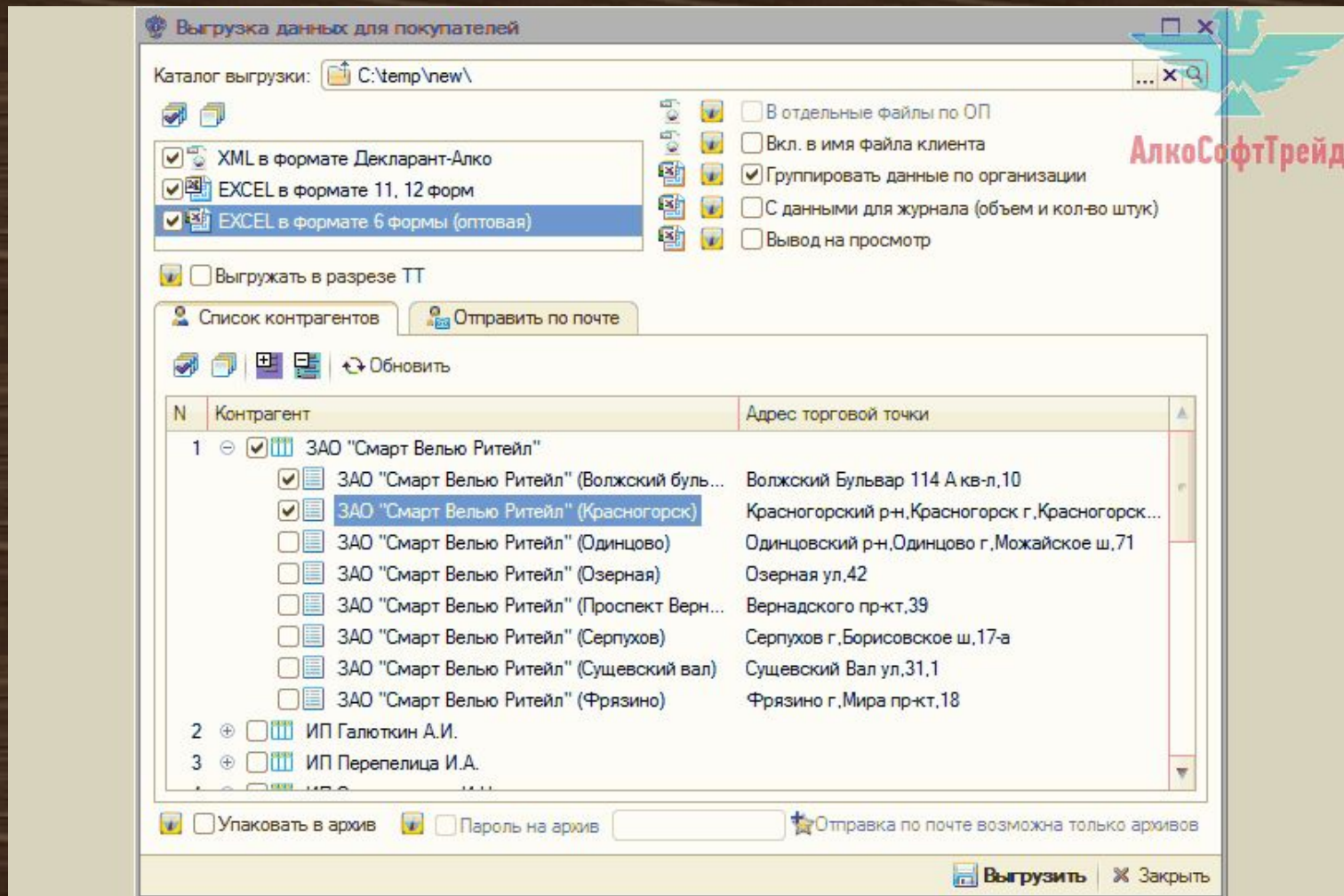

- Автоматическая отправка файлов клиентам на почту
- Прикрепление к письму любого количества дополнительных файлов
- Сохранение в базе истории отправки

Формирование отчета для Статистики

УЧЕТ ОБЪЕМА РОЗНИЧНОЙ ПРОДАЖИ АЛКОГОЛЬНОЙ ПРОДУКЦИИ за с 01.07.2012 по 30.09.2012

Раздел 2. Сведения о продаже и запасах алкогольной продукции

Наименование товарных групп	№ строки	Код на основе ОКПД	Продано				Запасы на конец, дкл
			дкл		тыс. руб.		
			всего	в том числе импортного производства	всего	в том числе импортного производства	
1	2	3	4	5	6	7	8
Спиртные напитки - всего	09	15.91.10.002 *	22 653,4185	21 473,4185	525,2501	508,5217	428 881,9185
из них:							
водка	10	15.91.10.111	22 605,7143	21 425,7143	182,9384	166,2100	428 122,8571
ликероводочные изделия с содержанием спирта до 25% включительно	11	15.91.10.103 *	8,3500	8,3500	39,2771	39,2771	131,7309
ликероводочные изделия с содержанием спирта свыше 25%	12	15.91.10.106 *	13,4495	13,4495	65,1706	65,1706	317,2252
коньяки, коньячные напитки (включая бренди, кальвадосы)	13	15.91.10.108 *	6,7250	6,7250	46,3919	46,3919	313,3452
виски	14	15.91.10.112	19,1797	19,1797	191,4721	191,4721	3,2399
напитки слабоалкогольные (с содержанием этилового спирта не более 9%)	15	15.94.10.101 *					
Винодельческая продукция - всего	16	15.93.94.002 *	67,6267	67,6267	212,0481	212,0481	693,1640
в том числе:							
вино	17	15.93.12.102 *	53,3763	53,3763	143,4990	143,4990	651,1630
вино ликерное	18	15.93.12.201 *	0,2250	0,2250	2,4902	2,4902	2,5501
вино фруктовое (плодовое)	19	15.93.12.106 *					
вина игристые и шампанские	20	15.93.11.101 *	14,0253	14,0253	66,0589	66,0589	39,4510
напитки винные	21	15.94.10.504 *					
Пиво, кроме коктейлей пивных и напитка солодового	22	15.96.10.004 *	0,4500	0,4500	1,4729	1,4729	0,4500
Напитки, изготавливаемые на основе пива	23	15.96.10.003 *					
Прочая алкогольная продукция (сидр, пухле, медовуха)							

Товарная группа: Вино (15.93.12.102 *)

Вид продукции / Номенклатура / Документ	Продажи, шт	Продажи, дкл	Продажи, тыс. руб	Продажи, руб.
400 - Вина натуральные	474,00	41,5762	102,4401	102 440,08
460 - Другие вина	143,00	11,8001	41,0589	41 058,93
Вино ароматизированное сладкое Калдирила Вермут Россо красное 1,0 15%	9,00	0,9000	2,5799	2 579,85
Реализация товаров и услуг НВТ00000036 от 04.09.2012 18:57:12	6,00	0,6000	1,7199	1 719,90
Реализация товаров и услуг НВТ00000046 от 10.09.2012 17:39:56	3,00	0,3000	0,8600	859,95

- Автоматическое формирование данных по форме 1-алкоголь (учет)
- Расшифровка всех данных по товарам, документам

Бесплатная техническая поддержка



Год бесплатной техподдержки в подарок!

Чем наша техподдержка отличается от других:

- Мы всегда на связи по телефону, электронной почте или скайпу.
- Мы никуда не пропадаем и всегда ответим на все Ваши вопросы в течение нескольких минут, максимум в течение суток.
- Мы профессионалы в 1С и можем реализовать любой функционал, который Вам необходим для успешной сдачи отчетности! Сотни наших клиентов уже оценили это!
- Наши специалисты знают все об алкогольной отчетности и ответят на любой Ваш вопрос!

Высокая производительность



Быстрая и стабильная работа с большими объемами данных

- Поддержка оборотов до 1 млн строк в отчете
- Оптимизированная выгрузка в файл
- Максимально быстрое заполнение отчета

Обновление через интернет

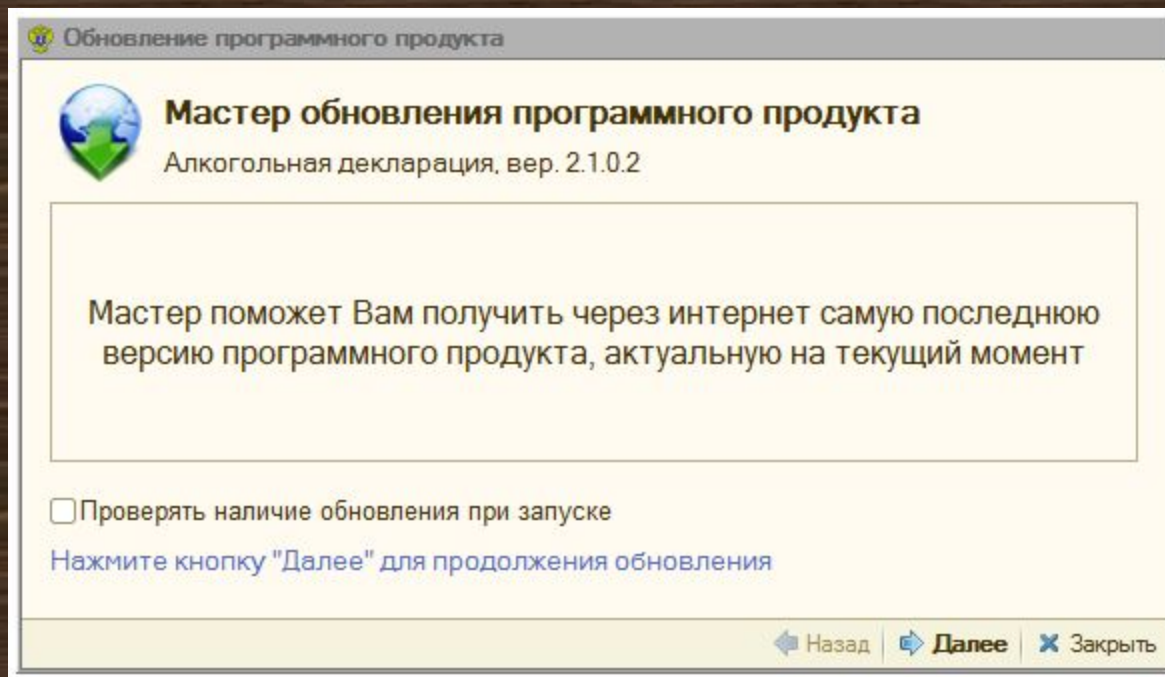

Забудьте о запросах на получение обновления - все автоматизировано!

Программный продукт обновляется в автоматическом режиме через Интернет. Используйте всегда только свежую версию программы!

Загрузка из внешних файлов

Поддерживается загрузка как готовых деклараций, выгруженных из других учетных систем в Excel, либо MXL, TXT, так и файлов от поставщиков в форматах Excel и XML.

Файлы от поставщиков грузятся в программу, после чего могут быть отредактированы, сохранены в 1С, дополнены отгрузками и остатками, и в итоге выгружены в файл XML для сдачи на сайт РАР.

Чтение выгруженных деклараций

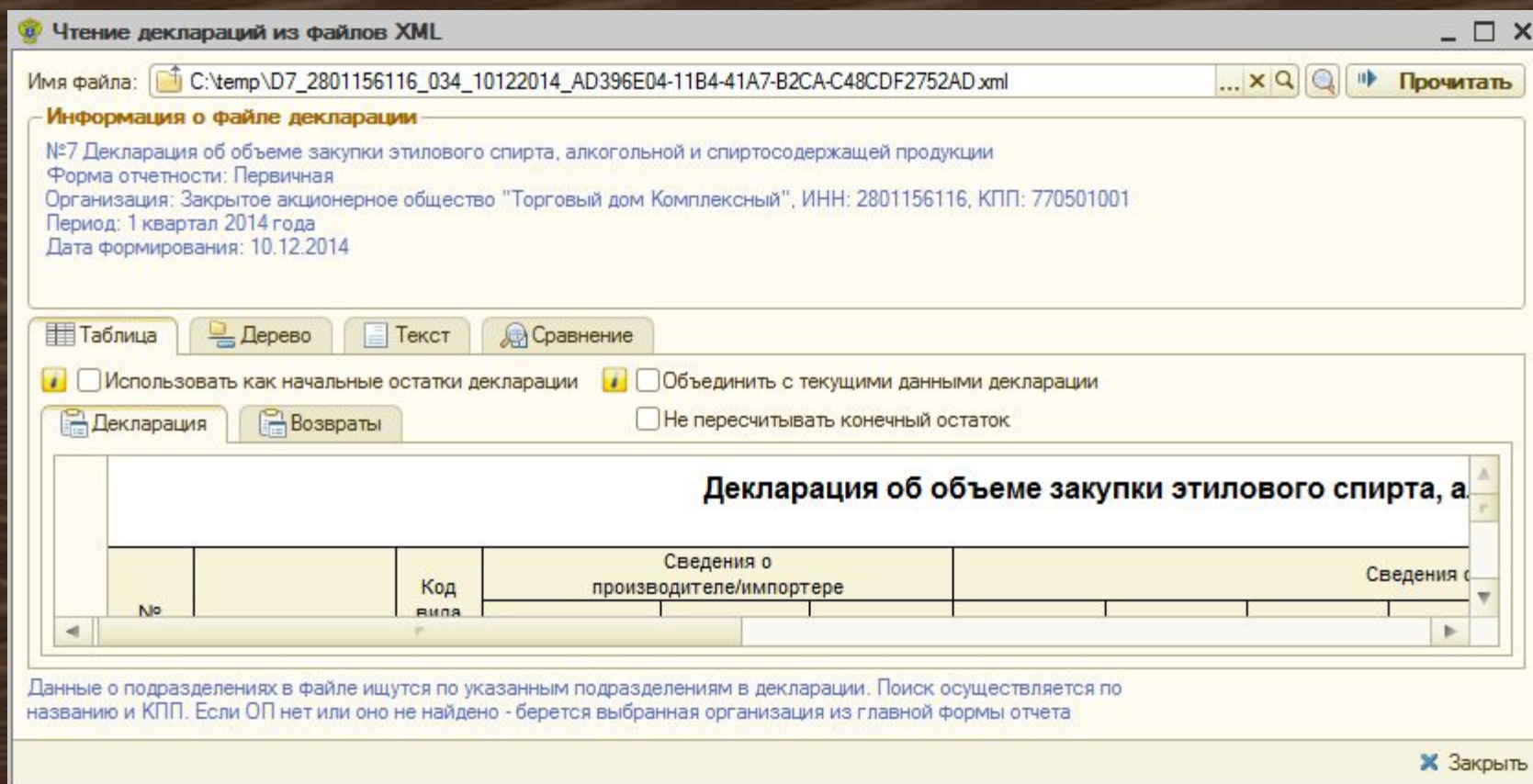

- Чтение готовых деклараций
- Возможность использовать загруженные данные
- Загрузка начальных остатков из прошлой декларации
- Редактирование данных отчета

НАШИ КЛИЕНТЫ

компании которые выбрали наш продукт:



«Атак» — французская сеть продовольственных магазинов-дискаунтеров
www.ataksupermarket.ru



InterPortfolio является эксклюзивным дистрибьютором многих европейских производителей пива и безалкогольных напитков.
www.interportfolio.ru



«Три Кота» - крупнейшая сеть розничной торговли основанная в 2009 году
www.3kota.vl.ru



«САН ИнБев» российское подразделение крупнейшего в мире пивоваренного концерна «АБ ИнБев»
www.suninbev.ru



Один из лидеров российского рынка дистрибуции напитков от производителей России, СНГ и ЕС
www.capdel.ru



ООО "Вардалис импорт" - импортер и официальный дистрибьютор завода Vardalis (Kilani) Winery Ltd. в России
www.vardalis.ru



Самая международная пивоваренная компания в мире
www.heinenrussia.ru



Сарапульский ликероводочный завод
www.slvz.ru



«GRAND WINE COLLECTION» является единственным в России производителем высококачественных фруктовых вин, выдерживаемых в дубовых бочка
www.vintorg.ru

ОТЗЫВЫ КЛИЕНТОВ



•Валуйский Денис
Валерьевич, ведущий
программист «Группа
Компани КДВ», г. Томск
•Карпенко Екатерина
Эрнестовна, гл. бухгалтер
«Камелот-А». г. Томск

"Компания ООО «Камелот-А» (сеть магазинов «Ярче») и группа компаний КДВ выражает Вам огромную благодарность за создание программы «Алкогольная декларация». С использованием данной программы сдача квартальной отчетности нашей сети магазинов упростилась на порядок. Хотелось бы отдельно отметить высочайшее качество как самой разработки, так и технической поддержки. На все наши запросы ответы получаем оперативно и всегда «по существу».

А время и ресурсы, сэкономленные на этом рутинном процессе, были направлены на развитие нашей компании."

•Наталья г. Новосибирск

"На сегодня самая удачная функциональная и работоспособная обработка из имеющихся на сайте. Опробована на бухгалтерии и комплексной декларации сданы без проблем!. При необходимости внесения дополнительных пожеланий изменения вносятся мгновенно.Спасибо обработка супер!"