Пейзаж

Делала: Шишкина Виолетта
Класс: 7 в
Учитель: Науменко Оксана Григорьевна

Цель работы:

- Исследовать творчество пейзажа
- Самостоятельно подготовить рисунок.

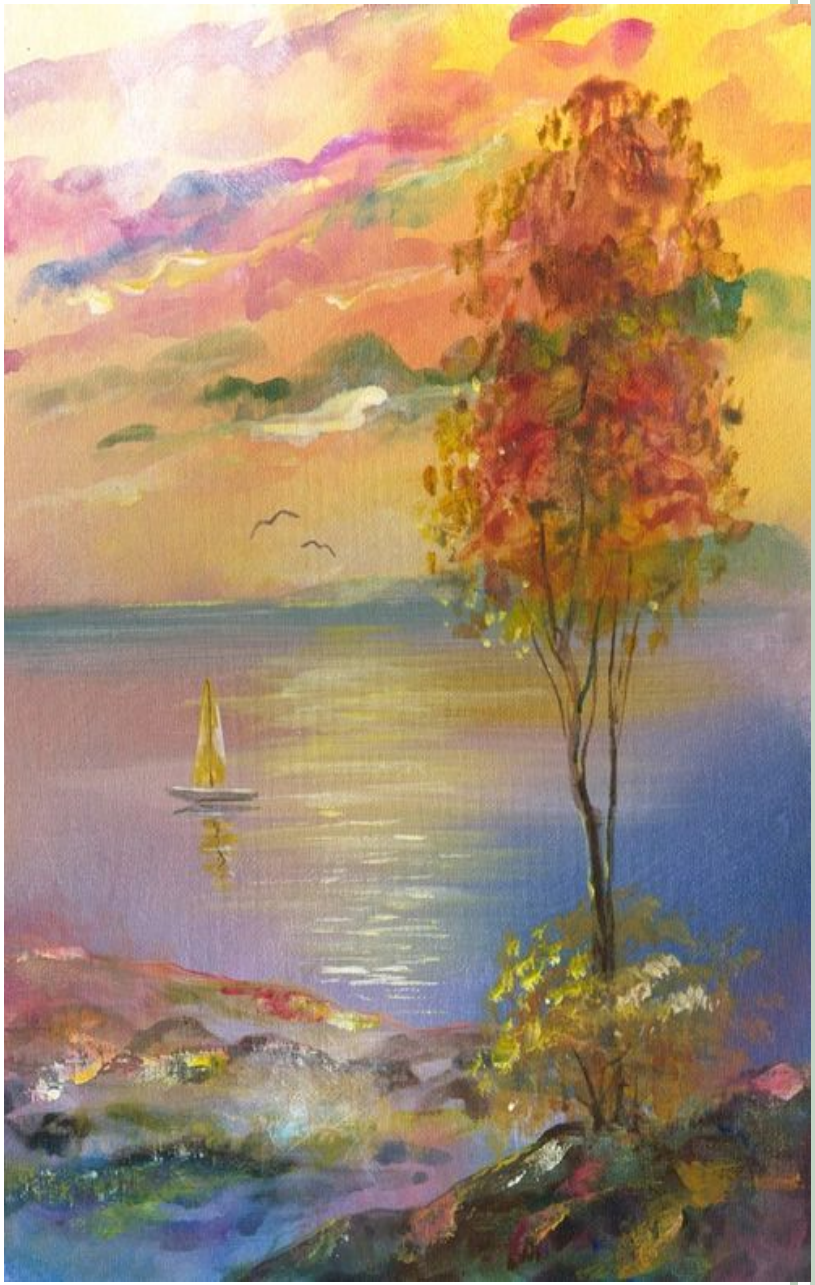

Задачи:

Отобрать материал.

Составить план.

Тщательно изучить полученную информацию.

Пейзаж-изображение природы в литературе и живописи , иначе - образ природы в художественном произведение (слово пейзаж происходит от французского pays – страна , местность).

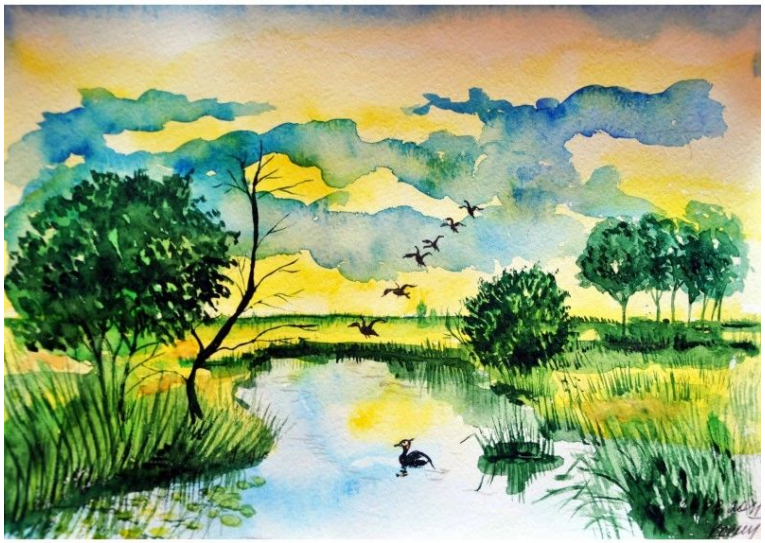

Виды

Сельский пейзаж

Виды

Городской пейзаж

Виды

Архитектурный пейзаж

Виды

Индустриальный пейзаж

Виды

Морской пейзаж

Виды

Исторический пейзаж

Виды

Космический пейзаж

Михаил Земцов

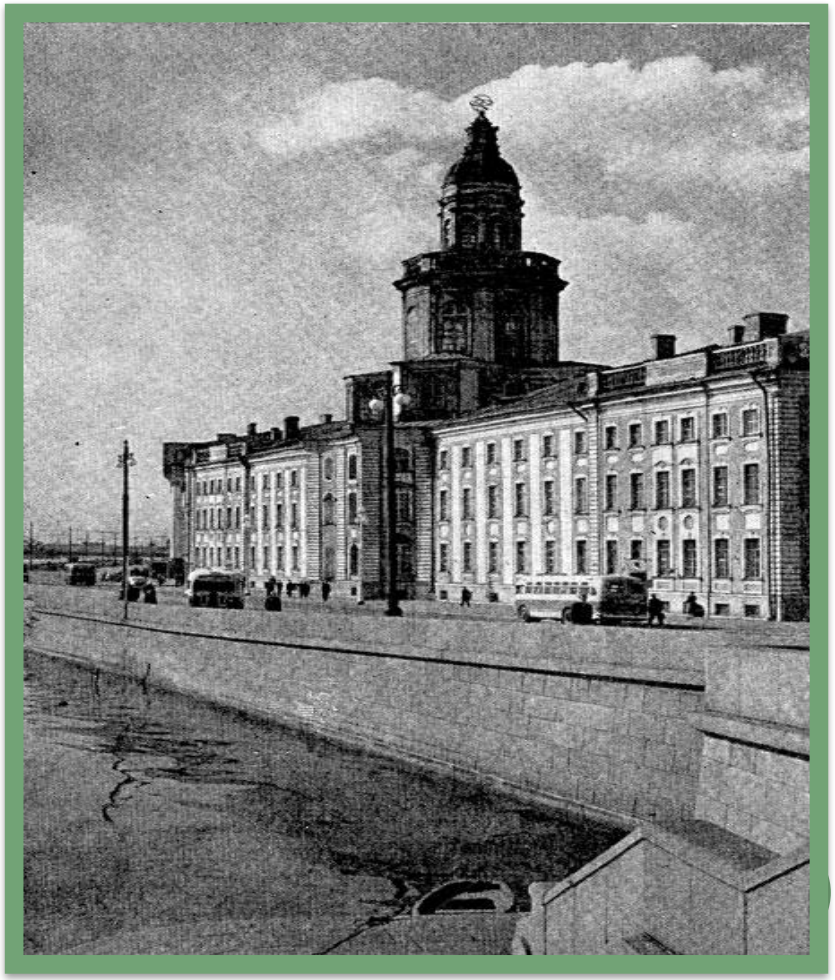

Алексей Зубов

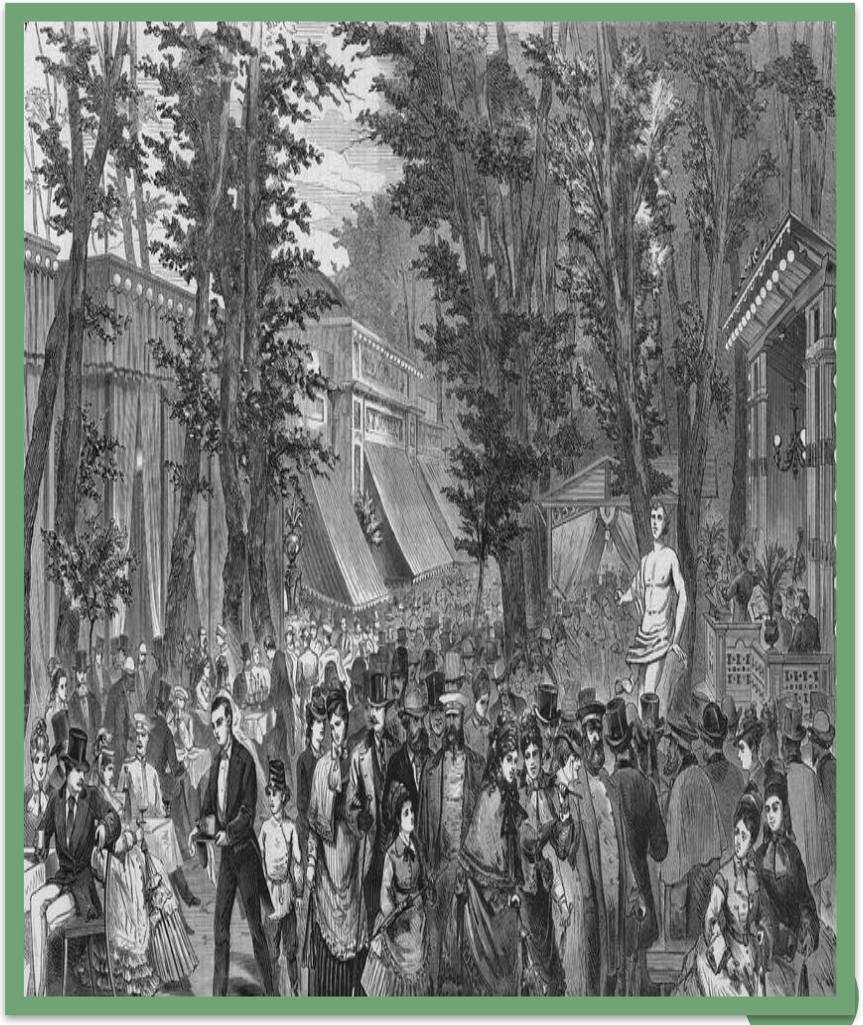

Известные пейзажи
«Золотая осень» «Мокрый круг» «Боярышня»

Вывод:

Пейзаж раскрывает внутреннее состояние человека.

Спасибо за внимание!