

ОРКЕСТРОВАЯ

Расположение инструментов симфонического оркестра на сцене

Рояль

Ударные

Трубы

Тромбоны

Арфа

Ксилофон

Флейты

Гобои

Кларнеты

Фаготы

Туба

Валторны

Скрипки

Альты

Виолончели

Контрабасы

СИМФОНИЧЕСКИЙ ОРКЕСТР

КАМЕРНЫЙ ОРКЕСТР

ДУХОВОЙ ОРКЕСТР

НАРОДНЫЙ ОРКЕСТР

ДЖАЗОВЫЙ ОРКЕСТР

ЭСТРАДНЫЙ ОРКЕСТР

ДИРИЖИРОВАНИЕ 2/4

Сетки дирижерских взмахов

«на два»

Схема 4

«на три»

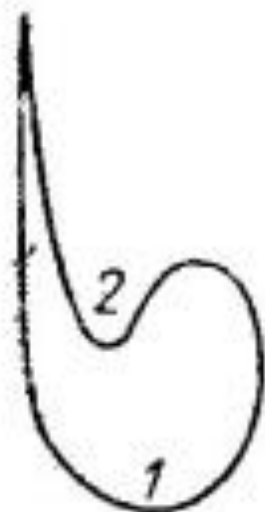

Схема 5

«на четыре»

Схема 6

ПЕНИЕ ПО НОТАМ А КАПЕЛЛА

Не спеша

mf

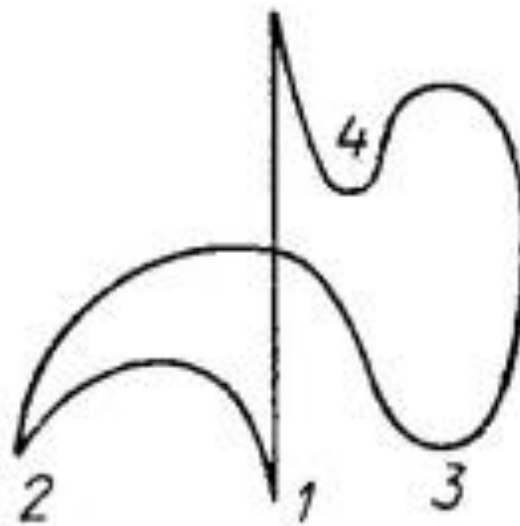

1. Со вью - ном я хо - жу, с зо - ло - тым я хо - жу, я не

зна - ю, ку - да вьюн по - ло - жить, я не зна - ю, ку - да вьюн по - ло -

ПЕНИЕ ПО НОТАМ А КАПЕЛЛА

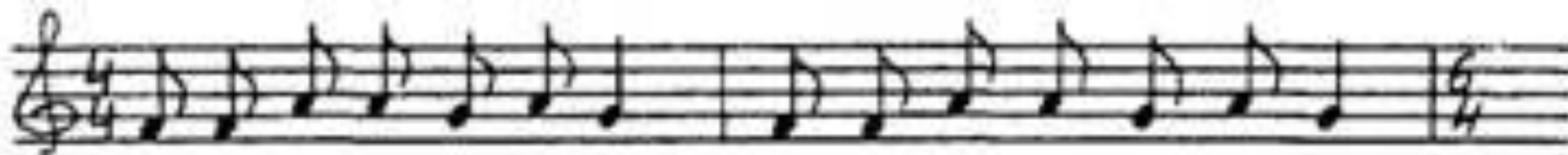

Ле-тал, ле-тал во-ро-бей, ле-тал, ле-тал мо-ло-дой,

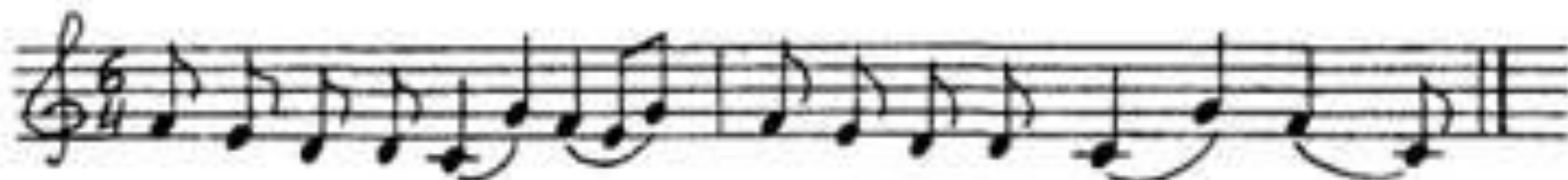

во-круг си-ня мо-ря, во-круг си-ня мо-ря.

ИНТЕРВАЛ – СОЧЕТАНИЕ 2Х ЗВУКОВ

Ступеневые величины интервалов

прима секунда
терция кварта квинта секста септима октава

ИГРА НА КСИЛОФОНЕ

ДО-ФА - ЭТО КВАРТА

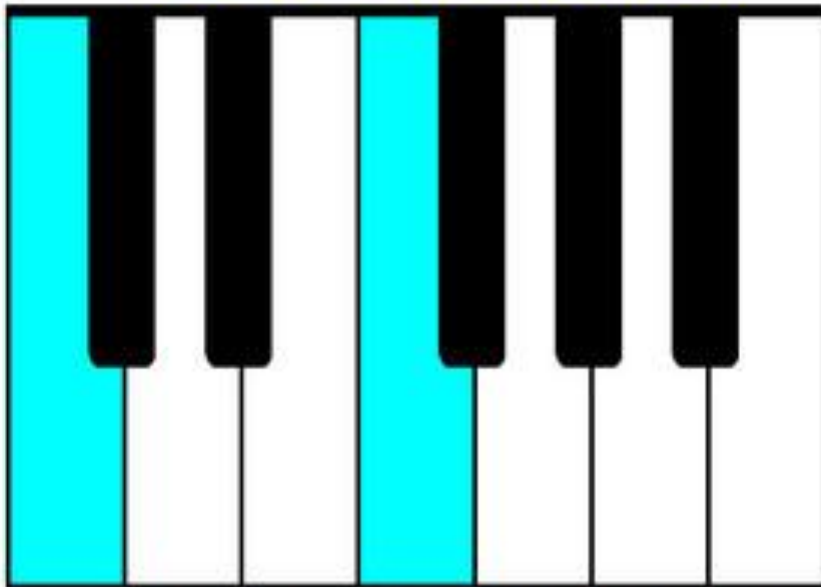

до ре ми фа соль ля си

ДО-СОЛЬ - ЭТО КВИНТА

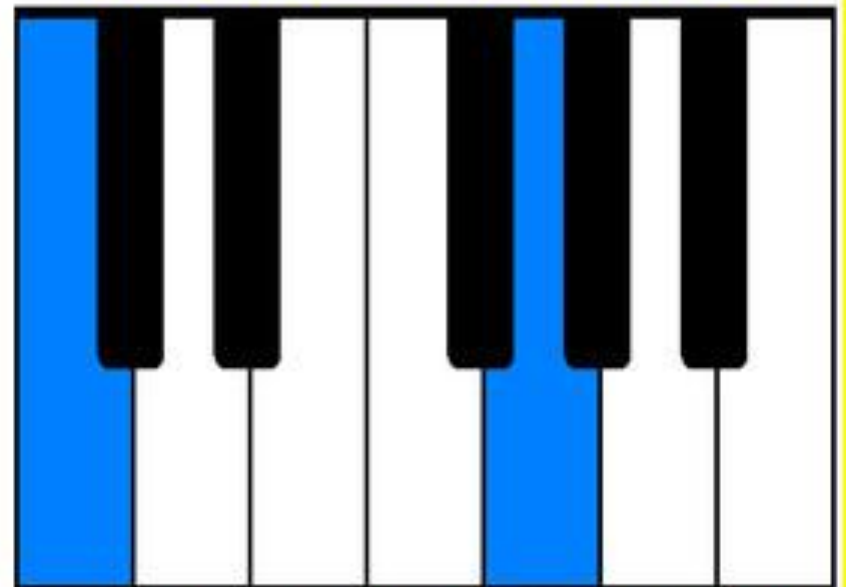

до ре ми фа соль ля си

ИГРА НА КСИЛОФОНЕ

ПЕСЕНКА ПРО ЁЛОЧКУ

Слова М.БУЛАТОВА

Музыка Е.ТИЛИЧЕВОЙ

1. Как у на _ шей ё _ лоч _ ки зе _ ле _ ны и _ го _ лоч _ ки.
2. Вся свер _ ка _ ет льдин _ ка _ ми, бе _ лы _ ми сне _ жин _ ка _ ми.

Ё _ лоч _ ка, ё _ лоч _ ка, празд _ нич _ на _ я ё _ лоч _ ка.
Ё _ лоч _ ка, ё _ лоч _ ка, празд _ нич _ на _ я ё _ лоч _ ка.

ПОТАНЦУЙ-КА

- Как лебёдушка кружится, По дорожке стелется, След собою заметает Снежная

...

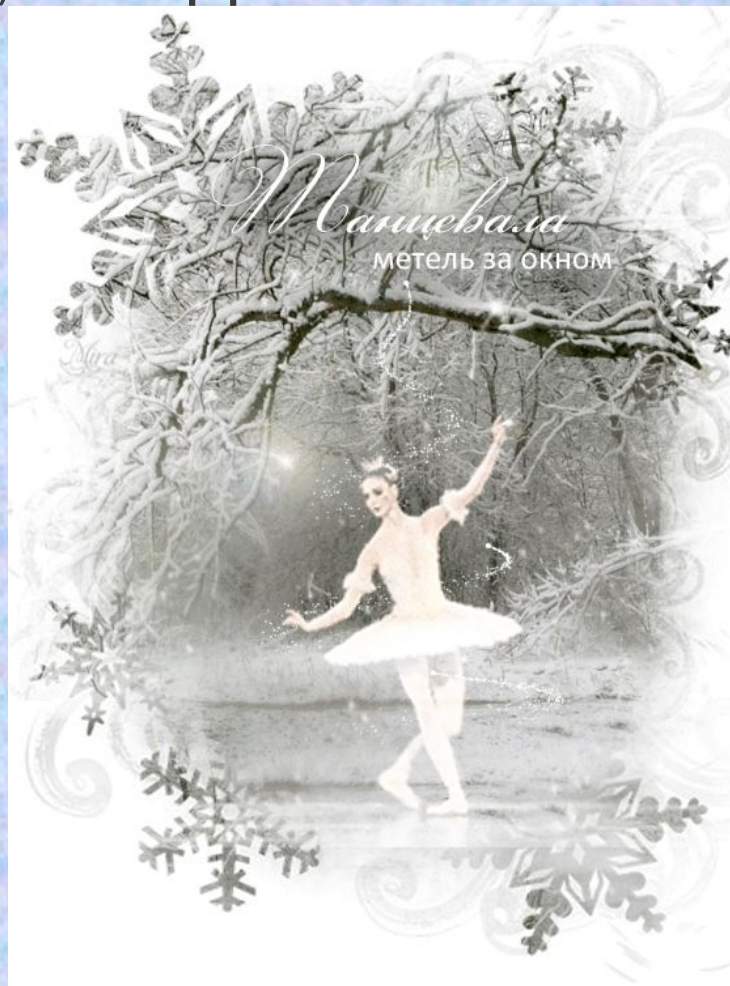

ОПРЕДЕЛИ ВИДЫ ХОРОВ

НАЗОВИ ВЫДАЮЩИЕСЯ ХОРЫ РОССИИ
