

Средства музыкальной выразительности:

- 1) Жанр
- 2) Мелодия
- 3) Динамика
- 4) Лад
- 5) Темп
- 6) Тембр
- 7) Ритм
- 8) Регистр
- 9) Интонация
- 10) Штрихи
- 11) Гармония

Циклические формы инструментальной музыки

Симфония

Концерт

Соната

Сюита

А. Г. Шнитке (1934 – 1998)

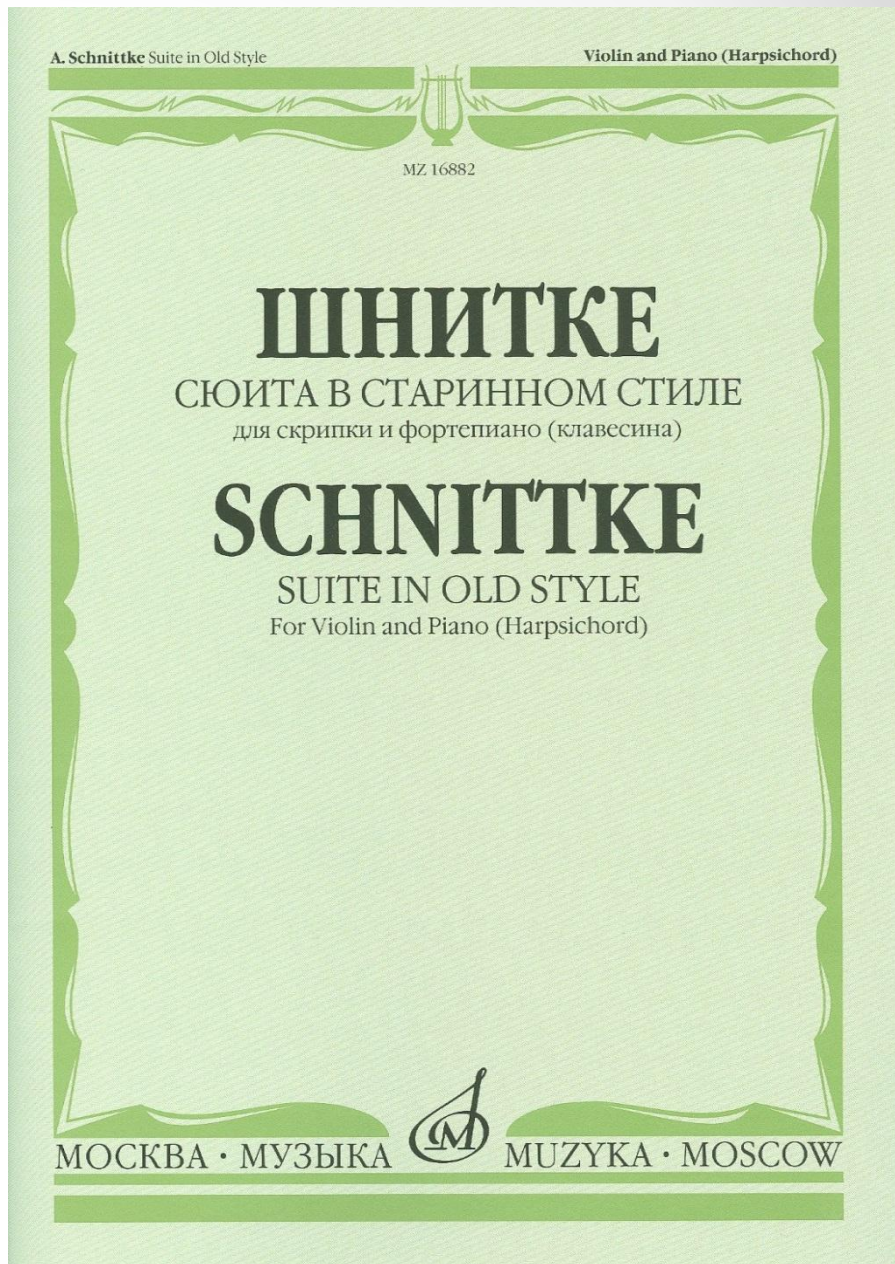

« Наше время в восприятии музыки отличается от того, что было раньше. Тогда бытовала музыка лишь последних ста лет. Для нас прошлое становится более актуальным, мы вступаем с ним в диалог...Композитор сегодняшнего дня не может пройти мимо ежедневно открывающегося музыкального прошлого. Мы способны жить в разных временах.!

(А.

Г. Шнитке)

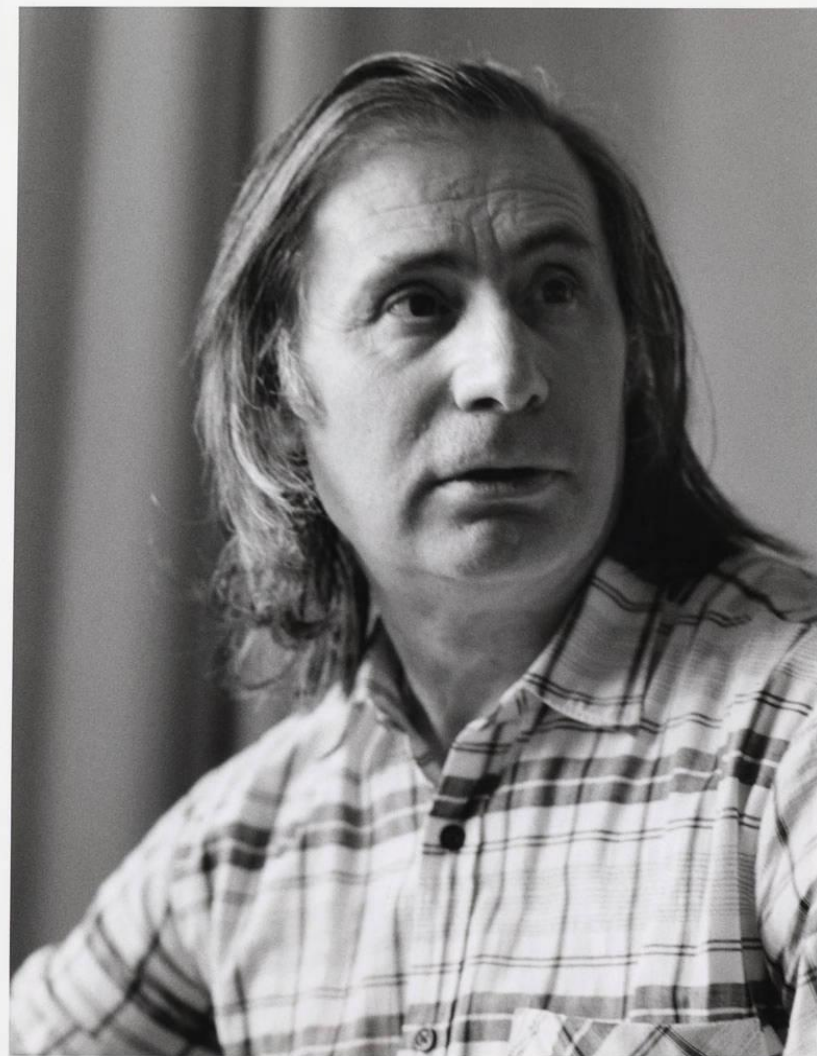

Сюит

– в переводе с французского означает— «ряд», «последовательность», «чередование» — циклическая форма в музыке, состоящая из нескольких самостоятельных контрастирующих частей, танцев (многочастное произведение), объединённых общим замыслом.

«Сюиты» возникли во Франции в 16 веке.

В первой половине 18 века сюита превратилась в «пьесу для слушания». Возникли сюиты, состоящие из программных пьес – картинок.

Во второй половине 18 века сюита стала восприниматься как нечто старомодное.

В 19 веке мода на сюиту возродилась

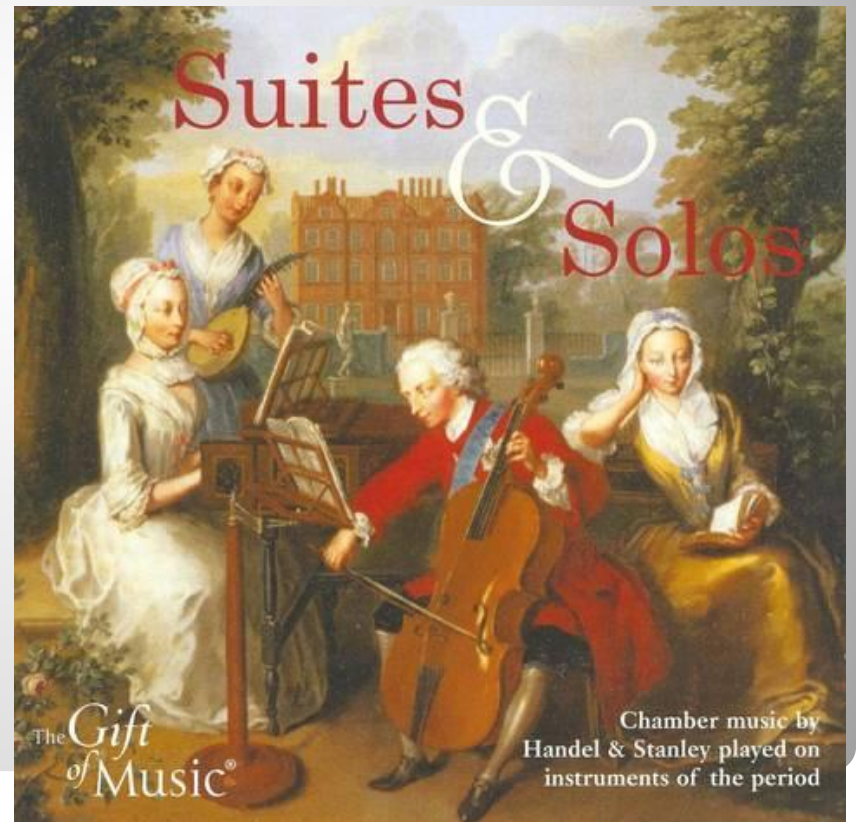

Сюит а

Для сюиты характерны картинная изобразительность, тесная связь с песней и танцем. От сонаты и симфонии сюиту отличают большая самостоятельность частей, не такая строгость, закономерность их соотношения.

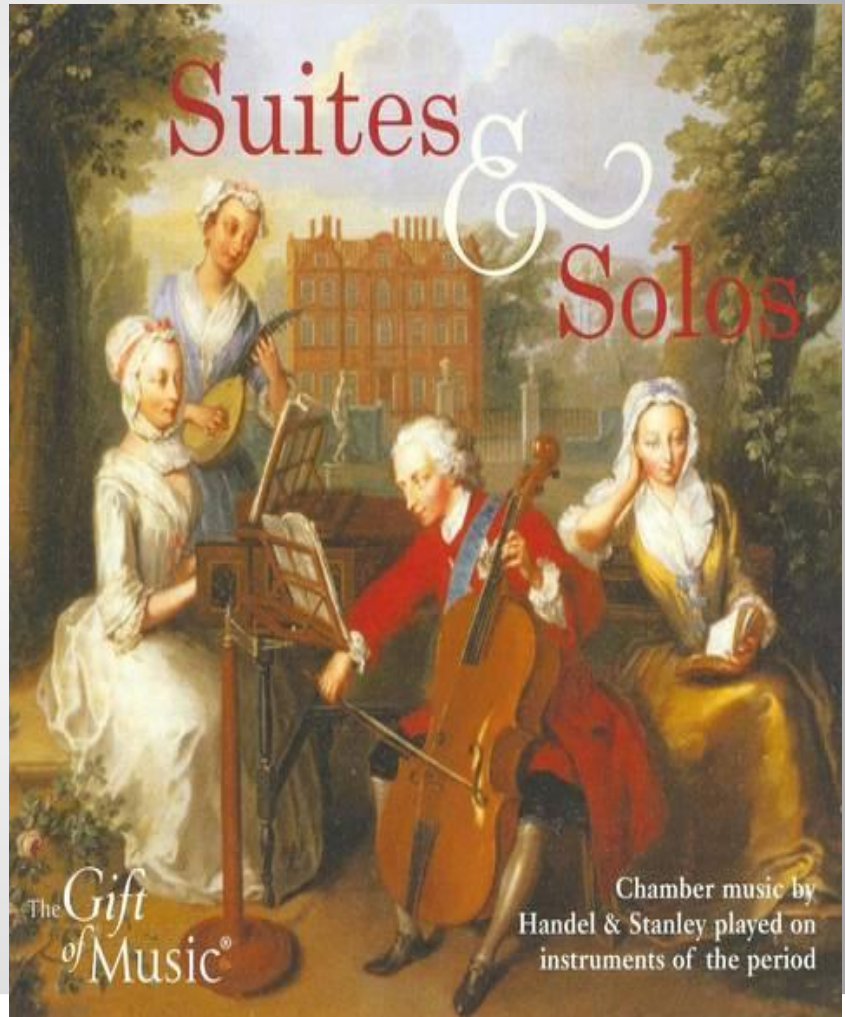

Сюиты в творчестве русских композиторов

- М. П. Мусоргский «Картинки с выставки»
- Н. А. Римский – Корсаков «Шахерезада»

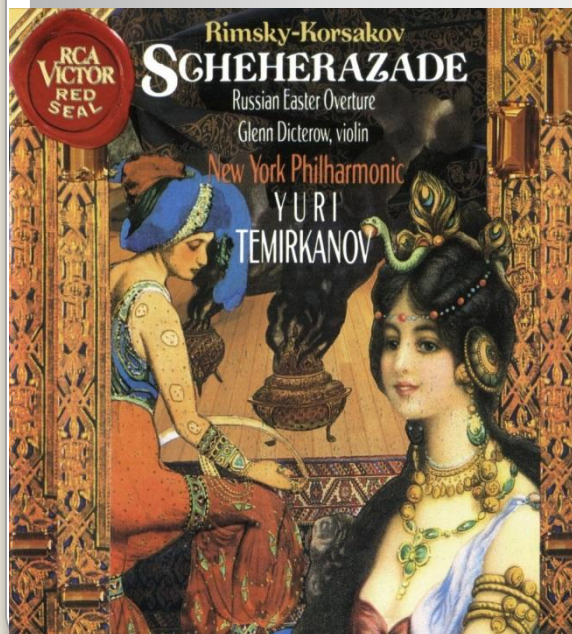

Мо

«Сюита в старинном стиле» А. Г. Шнитке состоит из 5 частей:

1. Пастораль
2. Балет
3. Менуэт
4. Фуга
5. Пантомима

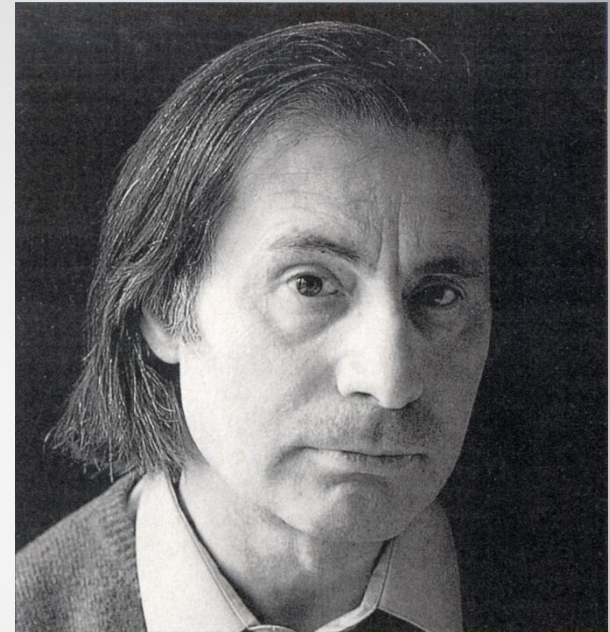

В «Сюите в старинном стиле» А. Шнитке пьесы танцевального или песенного характера, не связанные линией сюжетного повествования. Это всего лишь «ряд» музыкальных зарисовок, где каждый из номеров представляет собой небольшой инструментальный спектакль, разыгрываемый двумя инструментами-персонажами – Violino и Piano.

СЮИТА В СТАРИННОМ СТИЛЕ

ПАСТОРАЛЬ

А. ШНИТКЕ

Moderato

ПАСТОРАЛЬ
(франц. *pastorale*, от лат. *pastoralis* - пастушеский) - жанр в литературе, живописи, музыке и театре, поэтизирующий мирную и простую сельскую жизнь.

Пасторальная музыка – это произведения как больших, так и малых форм, посвящённые изображению природы или сельской жизни.

БАЛЕТ

Allegro

Балет –

спектакль, содержание которого воплощается в музыкально-хореографических образах.

«Балет» предполагает воссоздание событий балетного мини-спектакля.

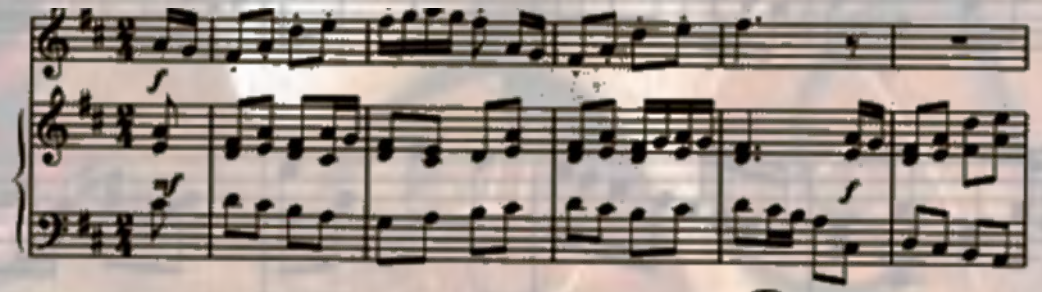

МЕНУЭТ

Tempo di Minuetto

«Менуэт»

-король танцев и танец королей.

Старинный народный фр. танец, названный так вследствие своих мелких шажков на низких полупальцах.

- Произошёл от медленного народного хороводного танца провинции Пуату.

С середины XVII века менуэт — бальный танец. С XVIII века широко распространился по всей Европе.

В темпе менуэта

Фуга

- (от латинского fuga - бег, бегство, побег) - многоголосное полифоническое произведение, сочиненное по особым, строгим законам.
- В основе фуги лежит, как правило, одна музыкальная тема - яркая, хорошо запоминающаяся, которая звучит последовательно в разных голосах.

ΦΥΓΑ

Allegro

ПАНТОМИМА

ПАНТОМИМА

(от др-греч. παντόμιμος (pantomimos) все представляющий, изображающий без слов)

— вид сценического искусства, в котором действующие лица изъясняются не словами, а мимикой, жестикующий и пластическими движениями, основным средством создания художественного образа является пластика человеческого тела.

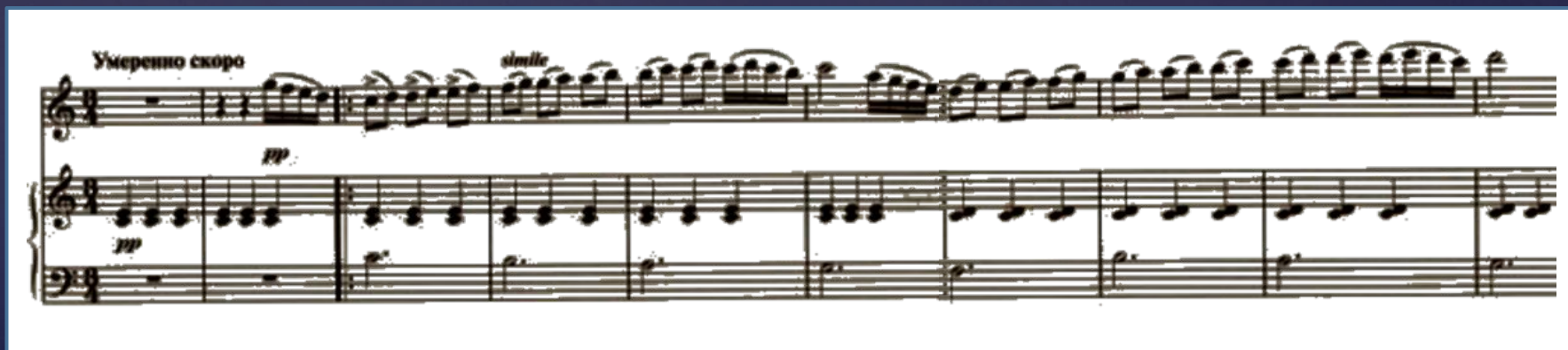

ПАНТОМИМА

- Top Staff:** A single melodic line in treble clef, 2/4 time signature. It begins with a *pp* (pianissimo) dynamic marking. The melody is characterized by eighth and sixteenth notes, often beamed together. A *simile* marking appears later in the piece, indicating a similar texture or style.
- Middle Section:** A piano accompaniment consisting of two staves (treble and bass clefs) grouped by a brace on the left. It starts with an *Andantino* tempo marking and a *pp* dynamic. The piano part features a steady, rhythmic accompaniment of eighth notes in the right hand and a more sparse bass line in the left hand.
- Bottom Section:** Two staves of music, likely representing a second melodic line or a continuation of the piano accompaniment, also in treble clef.

Dynamic markings such as *pp* and *simile* are used throughout the score to indicate volume and texture. The overall aesthetic is artistic and evocative, blending visual art with musical notation.

**Домашнее
задание**

**1. Распечатать
таблицу и вклеить в
тетрадь!**