

# Загадки о жанрах

Подготовила: студентка группы 170-МПб  
Подборных Елена Николаевна

Инструментальная пьеса, как правило, небольшого объёма, основанная на частом применении какого-либо трудного приёма исполнения и предназначенная для усовершенствования техники исполнителя.

# ЭТЮД

ЭТЮД

ETUDE

Allegro assai (♩ = 150)

PAVEL ZAKHAROV

Вам дают произведение,  
Быстро пальчики бегут,  
Где пассажир завихренья,  
Называется?

Быстрый, живой  
среднеевропейский танец, а  
также жанр танцевальной  
музыки. Музыкальный  
размер — 2/4. Жанр появился  
в середине XIX века в Богемии  
(современная Чехия), и с тех  
пор стал народным танцем

# Полька

С тобой мы движемся по кругу,  
И держишь ты меня за руку.  
Но не устали мы нисколько,  
Веселую танцуя...

**Вокальное сочинение,  
написанное на небольшое  
стихотворение лирического  
содержания, преимущественно  
любовного**

# Романс

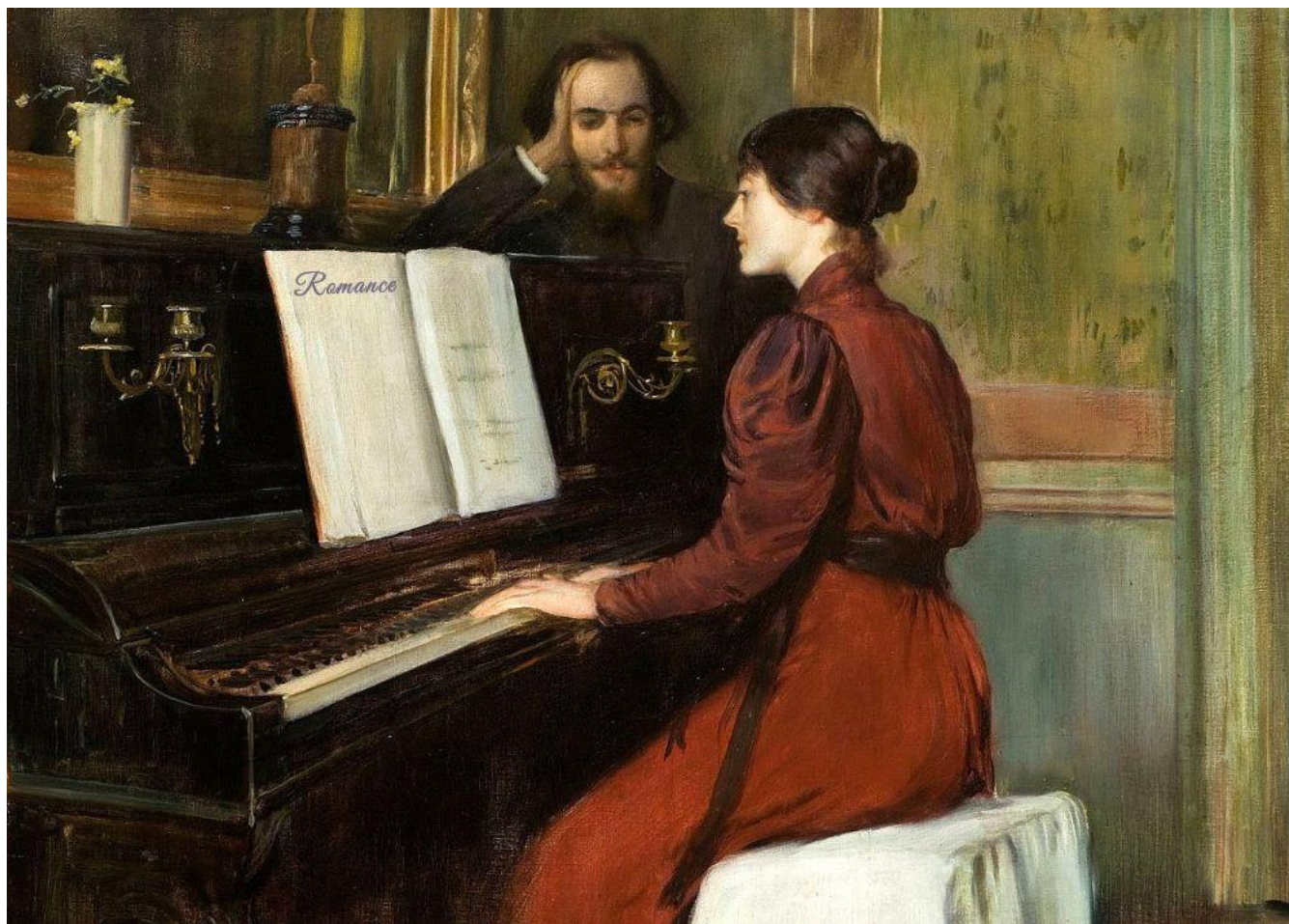

**Род инструментального или  
вокального произведения  
мелодического характера в  
медленном темпе, связанное с  
изображением катания на лодке**

# Баркарола

June  
(Barcarolle)

Andante cantabile.

Небольшие двух- и трёхголосные пьесы полифонического склада, написанные в различных видах полифонической техники: в виде имитации, канона, простого и сложного контрапункта

# Инвенция

10

Sheet music from pianostreet.com!

## INVENTION 1

in C-major, BWV 772

Johann Sebastian Bach  
*PS Urtext*
