

ГБОУ школа
«Тутти»

Гармоническое строение периода

творческие работы
учеников 10 класса
по предмету Искусство (Музыка:
Гармония)

Учитель: Орел Ю.
А.

Санкт-
Петербург
2014

Пояснительная записка

Ученики 10 класса в рамках изучения темы «Гармоническое строение периода» получили следующее задание:

- сочинить период на заданную ритмическую схему, используя пройденные гармонические средства (произведение может быть предназначено для разных исполнительских составов);
- придумать название;
- набрать свое произведение в компьютерной программе Muse Score.

Цели и задачи:

Образовательные: овладеть навыками сочинения в форме периода; сформировать и развивать навыки работы в компьютерной программе Muse Score, предназначенной для нотного набора и проигрывания набранных произведений.

Развивающие: развивать творческое воображение, музыкальное мышление.

Воспитательные: повысить интерес к предмету, формировать позитивный опыт, способствовать эстетическому воспитанию.

Ритмическая схема 1

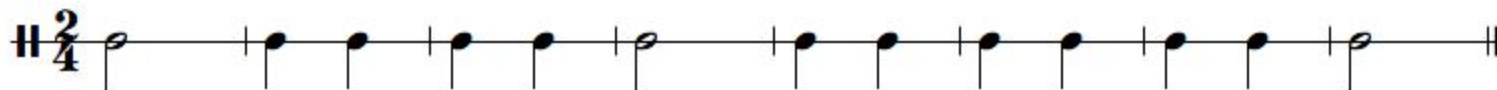

ГИМН

Полозова Наталья

Violin

Violin

Viola

Violoncello

Катя Гаккель

Violin

Violin

Viola

Violoncello

Хорал

Бойкова Вероника

Soprano

Alto

Tenor

Bass

Хорал

Владимир Жашков

Musical score for Chorale (Хорал) by Vladimir Zashkov (Владимир Жашков). The score is in 2/4 time and features the following parts:

- Tenor 1
- Tenor 2
- Baritone
- Bass
- Drumset (marked *f*)
- Tambourine

The score consists of six staves. The vocal parts (Tenor 1, Tenor 2, Baritone, Bass) are written in treble and bass clefs. The Drumset part is written in a drum set clef and includes a forte (*f*) dynamic marking. The Tambourine part is written in a tambourine clef. The music is in 2/4 time.

Ритмическая схема 2

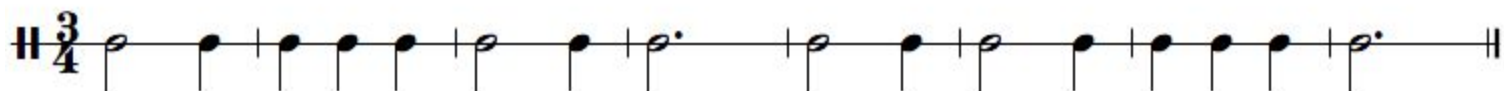

Иващенко С.

Violins 1

Violins 2

Violas

Violoncellos

mf *mp* *f*

mf *mp* *f*

mf *mp* *f*

mf *mp* *f*

Вокализ

Кирсанова Иулиания

Soprano *f* *mf* *mp* *mf* *f*

Soprano *f* *mf* *mp* *mf* *f*

Mezzosoprano *f* *mf* *mp* *mf* *f*

Alto *f* *mf* *mp* *mf* *f*

Kreuzspiel

Викулов Николай

Violin

Violin

Viola

Violoncello

В данной презентации сочинения учеников 10 класса озвучены компьютерной программой Muse Score.

Литература:

Абызова Е.Н. Гармония. – М., 2008.

