





**МКДОУ «КИРЕЕВСКИЙ ДЕТСКИЙ САД  
№2 «СОЛНЫШКО»**

**АДМИНИСТРАЦИИ МУНИЦИПАЛЬНОГО ОБРАЗОВАНИЯ  
КИРЕЕВСКИЙ РАЙОН**

**Музыкальные руководители:  
Сазонова Татьяна Александровна  
Кобышева Татьяна Вячеславовна**



**Организация РПС музыкального зала  
в соответствии с требованием  
Федерального Государственного  
Образовательного Стандарта ДО**



Развивающая предметно-пространственная среда музыкального зала является частью целостной образовательной среды дошкольной организации.

В каждом ДОО развивающая предметно-пространственная среда обладает свойствами открытой системы и выполняет образовательную, развивающую, воспитывающую, стимулирующую функции.

В соответствии с ФГОС ДО и общеобразовательной программой ДОО развивающая предметно-пространственная среда создается педагогами для развития индивидуальности каждого ребенка с учетом его возможностей, уровня активности и интересов.



*Для выполнения этой задачи РППС должна быть:*

- содержательно-насыщенной ;**
- полифункциональной;**
- трансформируемой;**
- доступной;**
- безопасной;**
- вариативной**

*К функциональным аспектам оборудования пространства музыкального зала относятся также акустическое оформление, освещение, цветовая отделка помещения. Наполняя или дополняя РППС необходимо помнить о том, что все ее элементы должны иметь единый эстетический стиль для обеспечения комфортной и уютной обстановки для детей.*

## **Нормативные требования по организации развивающей предметно-пространственной среды**

При организации развивающей предметно-пространственной среды дошкольной образовательной организации необходимо учитывать нормативные требования следующих документов:

- Конституция Российской Федерации;
- Федеральный закон от 29.12.2012 № 273-ФЗ «Об образовании в Российской Федерации»;
- Федеральный закон от 02.07.2013 № 185 «О внесении изменений в отдельные законодательные акты Российской Федерации в связи с принятием Федерального закона "Об образовании в Российской Федерации"»;
- Приказ Минобрнауки России от 17.10.2013 № 1155 «Об утверждении федерального государственного образовательного стандарта дошкольного образования»;
- Письмо Минобрнауки России 28.02.2014 № 08-249 «Комментарии к ФГОС дошкольного образования»;
- Концепция содержания непрерывного образования (дошкольное и начальное звено), утвержденная Федеральным координационным советом по общему образованию Министерства образования РФ от 17 июня 2003 года;
- Постановление Главного государственного санитарного врача РФ от 15.05.2013 № 26 «Об утверждении СанПиН 2.4.1.3049-13 «Санитарно-эпидемиологические требования к устройству, содержанию и организации режима работы дошкольных образовательных организаций»;
- Постановление Главного государственного санитарного врача РФ от 19.12.2013. № 68 «Об утверждении СанПиН 2.4.1.3147-13 «Санитарно-эпидемиологические требования к дошкольным группам, размещенным в жилых помещениях жилищного фонда»;
- Национальная образовательная инициатива «Наша новая школа», утверждённая Президентом РФ 04.02.2010 № Пр-271;
- Письмо Минобрнауки России от 17 мая 1995 года № 61/19-12 «О психолого-педагогических требованиях к играм и игрушкам в современных условиях» (вместе с «Порядком проведения психолого-педагогической экспертизы детских игр и игрушек», «Методическими указаниями к психолого-педагогической экспертизе игр и игрушек», «Методическими указаниями для работников дошкольных образовательных учреждений "О психолого-педагогической ценности игр и игрушек"»);
- Приказ Министерства образования РФ от 26.06.2000 №1917 «Об экспертизе настольных, компьютерных и иных игр, игрушек и игровых сооружений для детей»;

□ Письмо Минобрнауки РФ от 15.03.2004 № 03-51-46ин/14-03 «О направлении Примерных



В МКДОУ «Солнышко» г. Киреевск - большой светлый музыкальный зал, оборудован всем необходимым для педагогического процесса (детские музыкальные инструменты, магнитофон, микрофоны). Здесь проходит непосредственно образовательная деятельность, досуговые мероприятия, праздники, театрализованные представления, родительские собрания и прочие мероприятия для родителей.

Музыкальное развитие детей осуществляется в музыкальном зале, где созданы все необходимые условия.





*Создавая РППС музыкального зала, очень важно, чтобы окружающая детей обстановка была комфортной и эстетичной и в повседневной жизни и при проведении праздников.. Красота формирует ребенка. Поэтому следует уделять большое внимание эстетике.*



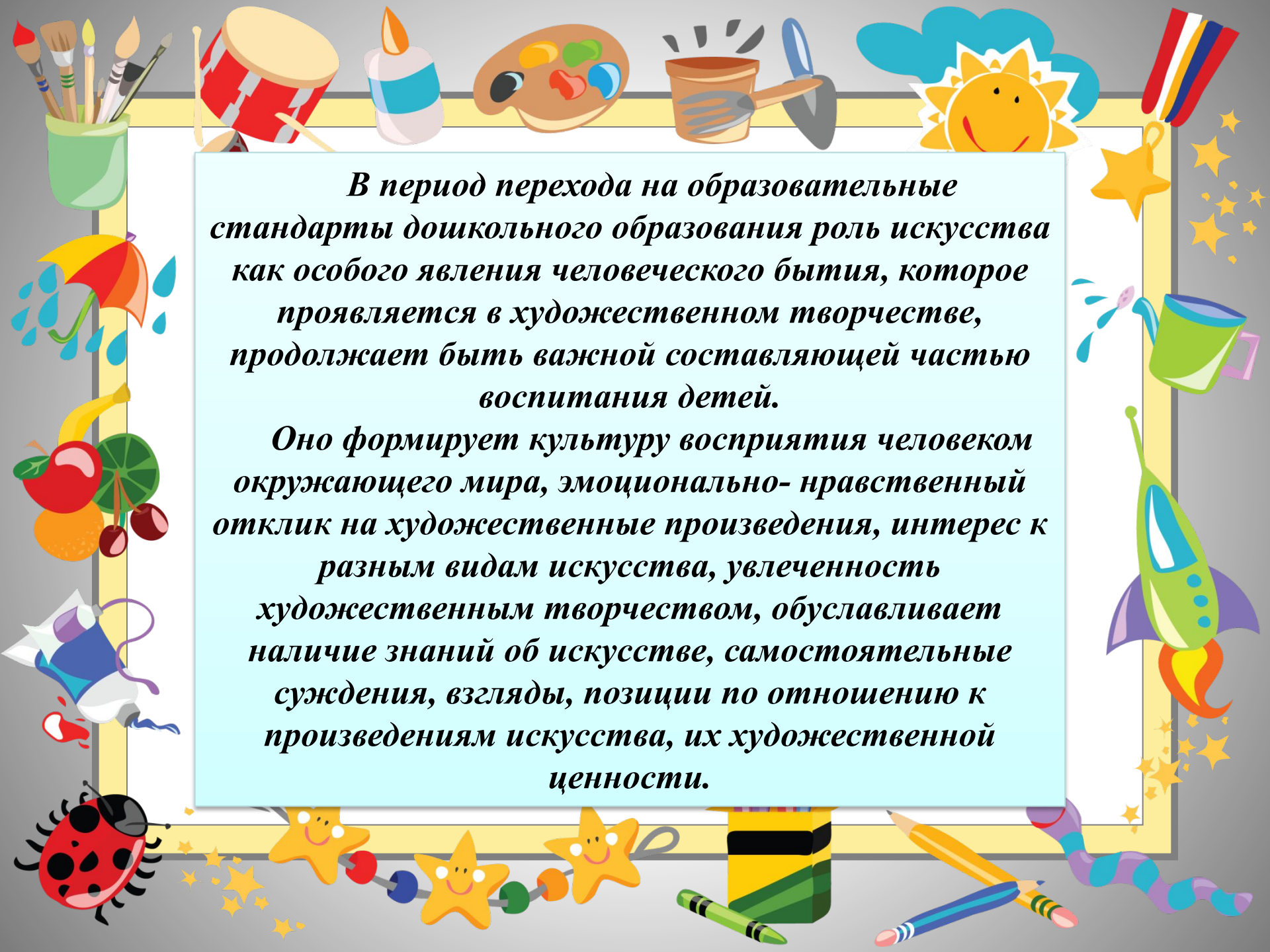

*В период перехода на образовательные стандарты дошкольного образования роль искусства как особого явления человеческого бытия, которое проявляется в художественном творчестве, продолжает быть важной составляющей частью воспитания детей.*

*Оно формирует культуру восприятия человеком окружающего мира, эмоционально- нравственный отклик на художественные произведения, интерес к разным видам искусства, увлеченность художественным творчеством, обуславливает наличие знаний об искусстве, самостоятельные суждения, взгляды, позиции по отношению к произведениям искусства, их художественной ценности.*





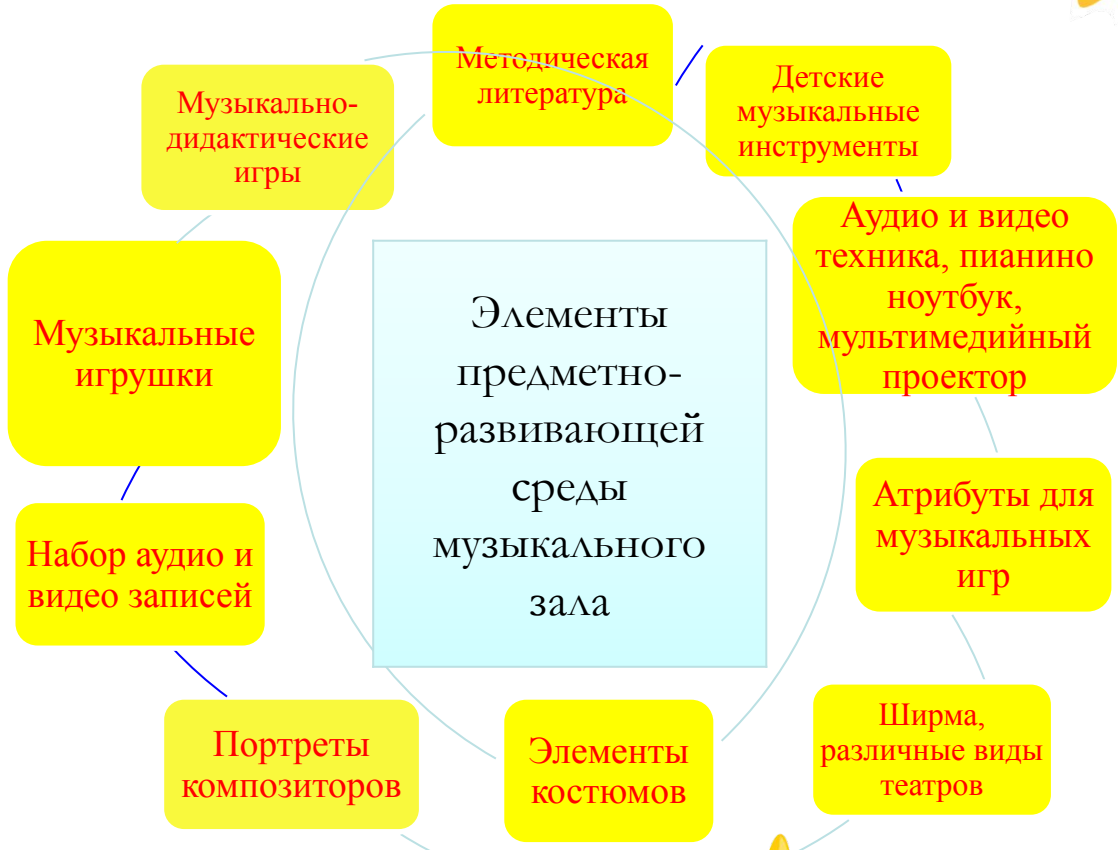

# При создании предметно-пространственной среды музыкального зала соблюдались принципы:

Открытости



Гендерный подход



Гибкого зонирования



Стабильности, динамичности



Полифункциональности



**Среда, окружающая детей в детском саду, должна обеспечивать безопасность их жизни, способствовать укреплению здоровья и закаливанию организма каждого ИХ НИХ.**

**СИСТЕМА СЕРТИФИКАЦИИ ГОСТ Р**  
**ФЕДЕРАЛЬНОЕ АГЕНТСТВО ПО ТЕХНИЧЕСКОМУ РЕГУЛИРОВАНИЮ И МЕТРОЛОГИИ**

**СЕРТИФИКАТ СООТВЕТСТВИЯ**

№ РОСС RU.АЛ46.В01619  
 Срок действия с 13.05.2011 г. по 12.05.2013 г.  
 № 0564599

**ОРГАН ПО СЕРТИФИКАЦИИ**  
 РОСС RU.0001.10A46  
**"РОСТЕСТ-МОСКВА"**  
 Юридический адрес: 119046, Москва, ул. Житная, д. 14, стр. 1  
 Почтовый адрес: 117418, Москва, Нахимовский проспект, д. 31. Телефон: (499) 129-26-03

**ПРОДУКЦИЯ**  
**ИГРУШКИ ПЛАСТМАССОВЫЕ СПОРТИВНЫЕ БЕЗ МЕХАНИЗМОВ: КОЛЬЦЕПРОС, ШАРБРОС, КЕПТИ БОУЛИНГ**  
 ГОСТ 28779-80, ТО  
 Серийный выпуск 96 3274

**СООТВЕТСТВУЕТ ТРЕБОВАНИЯМ НОРМАТИВНЫХ ДОКУМЕНТОВ**  
 ГОСТ 28779-80 к.л. 1.2, 1.3, 2.1.3, 2.1.4, 2.29, 2.33.1, 2.36.1, 2.34.2, 2.31.3, 2.37.1, 2.37.2, ГОСТ ТИ ВЭД Россия

**ИЗГОТОВИТЕЛЬ**  
 ИП Мужина Г.И., ИНН 522800481380  
 60525, г. Владимир, ул. Асаткина, д.40, кп.3

**СЕРТИФИКАТ ВЫДАН**  
 ИП Мужина Г.И., ОГРН/ИП 303232816700099  
 600228, г. Владимир, ул. Асаткина, д.45, кп.3  
 тел. (822) 44-75-05  
 НА ОСНОВАНИИ

Протокол испытания № 1097 от 10.05.2011 г. Испытательный центр продукции питания и продовольственного сырья "РОСТЕСТ-МОСКВА" (рег. № РОСС RU.0001.21П068 от 18.11.2008 г.) 117418, Москва, Нахимовский проспект, д.31  
 Протокол испытания № 851-264 от 13.05.2011 г. Испытательный центр промышленной продукции "Ростест-Москва" (рег. № РОСС RU.0001.21А042 от 12.07.2007 г.) 117418, г. Москва, Нахимовский пр.-д, д. 31

**ДОПОЛНИТЕЛЬНАЯ ИНФОРМАЦИЯ**  
 Заявка изготовителя регистрируется на товарном ярлыке.  
 Форма и содержание ярлыка по ГОСТ Р 60490-92.  
 Ссылка сертификата на ИД

Исполнительный директор органа: А.Б. Савкин  
 Владелец сертификата: В.Д. Шкалева  
 Эксперт: [подпись]

Сертификат имеет юридическую силу на всей территории Российской Федерации

**ДЕКЛАРАЦИЯ О СООТВЕТСТВИИ**

ООО "СПОРТ-ИГРА"  
 ОГРН 1055001006149  
 141803, Московская область, с. Дмитров, ул. Рытвицкая, д. 15

Владельцу государственного имущества Богданов Д.И.

Заявитель, что:

Мебель для дошкольных учреждений, т.н. «ОРИГОРИЕВ Со»:  
 562310 стулья для дошкольных учреждений;  
 562311 - журнальные;  
 562312 - четырехместные;  
 562313 - туалетно-косметические;  
 562314 - для хранения;  
 562315 - зеркала, для украшения школьной природы;  
 562316 - столы-скамьи, детские;  
 562317 - столы для воспитателя;  
 562320 Шкафы для дошкольных учреждений;  
 562321 - для детской одежды;  
 562322 - для детской мебели, для комплектов белая;  
 562323 - для одежды матерей и персонала;  
 562324 - для хранения и линейной;  
 562325 - для хранения;  
 562326 - в интерьере учреждений;  
 562327 - для стиральной машины и хозяйственного инвентаря;  
 562330 Избраны мебели для дошкольных учреждений:  
 56 2331 - для детских садов;  
 56 2332 - для яслей;  
 56 2333 - для комплектов асепт-сад;  
 56 2334 - для детских игровых площадок;  
 56 2335 - наборы детской спортивной мебели;  
 56 2336 - наборы детской развивающей мебели;  
 562340 Избраны мебели для дошкольных учреждений узкого:  
 562341 Письменный для детской одежды;  
 562342 Письменный для мебели;  
 562343 Доски мела, графолиты и акриловые;  
 562344 Столы, диваны для дошкольных учреждений;  
 562345 Постель, столы, кровати для дошкольных учреждений;  
 562346 Туриды для дошкольных учреждений

Серийный выпуск: [подпись]

ИД ОК 005-80 КОД: 56 2300  
 Код ТИ ВЭД России:

соответствует требованиям:  
 ГОСТ 28779-80 (п. 2.2.29, 2.3.10), ГОСТ 19917-83 (п. 2.2.13), ГОСТ 22046-2002 (п. 4.1, 5.2.4, 5.2.31, 5.2.14)

Декларация принята на основании:  
 Декларация о соответствии № 1287-11-2011/1 от 10.11.2011 г. Испытательная лаборатория ООО "Тест-Стандарт" (рег. № РОСС RU.0001.21А036 от 07.12.2010, адрес: 119421, Москва, ул. Урванцева, 363, кб. 5)

Дата вступления в силу: 11.11.2011  
 Декларация о соответствии действительна до: 10.11.2014

Исполнитель: [подпись] Богданов Д.И.  
 Владелец: [подпись]

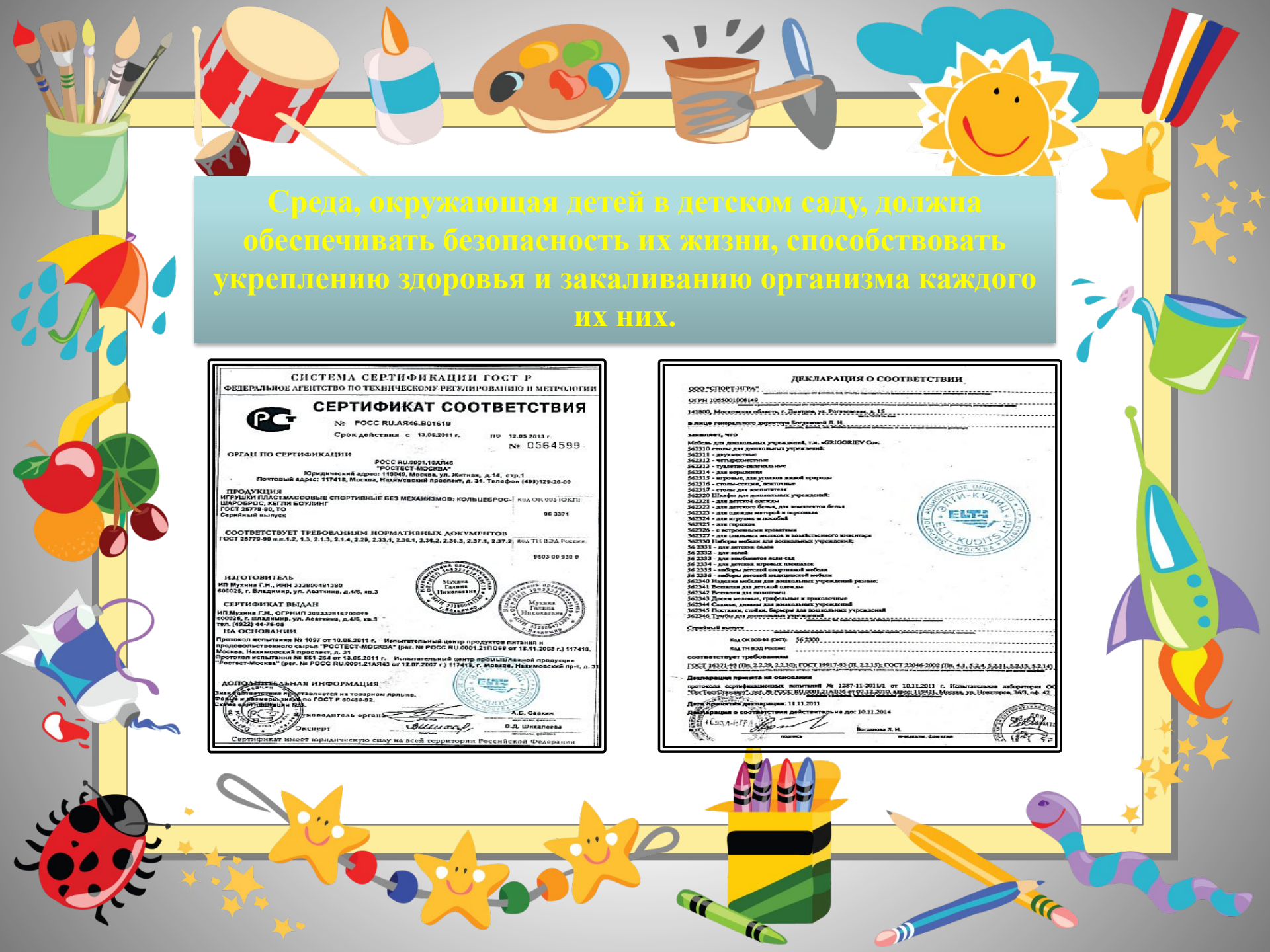

*Развитие творческого начала детей во многом зависит от оборудования и его привлекательности. Также необходимо достаточное количество ассортимента инструментов, дидактических пособий, демонстрационного материала, атрибутов.*





*Использование мультимедиа в учебном процессе обеспечивает педагогу возможность:*

*роста познавательной активности в процессе музыкального воспитания;*

*формирования музыкального вкуса и развития творческого потенциала ребенка;*

*эффективности обратной связи с семьей.*

*Развивающий эффект от мультимедийных презентаций наблюдается в работе с дошкольниками. Мы используем в работе большое количество презентаций коллег. С интересом занимаемся составлением презентаций, демонстрируя их на занятиях, утренниках, родительских собраниях, семинарах, методических объединениях и т. д.*

*Практические наблюдения дают возможность утверждать успешность применения мультимедиа в течение трех лет на праздниках, развлечениях, в работе с педагогическим коллективом детского сада и семьи.*



prez\_muz\_ruk.pptx



tula\_klip.wmv



vremena\_goda.wmv



Безымянный.mp4



Бескозырка белая.wmv



Богородская игрушка.wmv



В мире много сказок.avi



Вальс цветов П.И. Чайковского.wmv



главный праздник.wmv



Городецкая роспись.wmv



дымка2.wmv



Жостовская роспись.wmv



клип на песню У моей России.....wmv



мама.mp4



Мамочка любимая. минус.mp4



Масленица.wmv



Масленица\_0001.wmv



Музей оружия.avi



о войне.wmv



ОСЕНЬ В КАРТИНАХ РУССКИХ ХУДОЖНИКОВ...



Палех.wmv



Пасхальное яичко.mp4



Презентация №2 ветераны.wmv



Привет, лето.wmv



Проект1 (2).mp4



Проект1.avi



Проект1.avi6.avi



Проект1.mp4



Проект3.mp4



Ритмические загадки. Осень



Ромашковая Русь.wmv

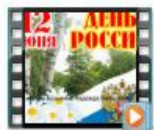

Россия.wmv

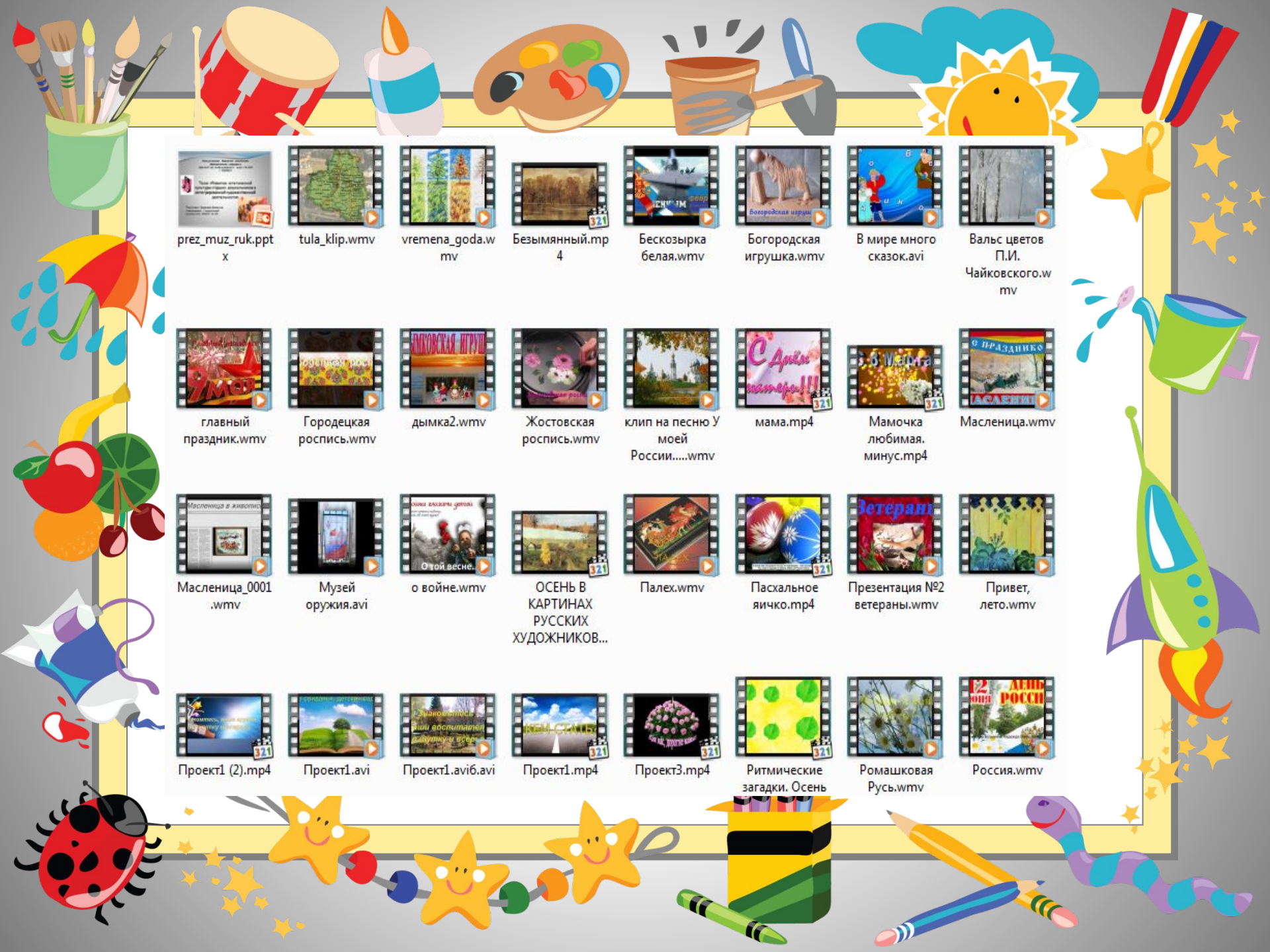

*Огромное значение для создания атмосферы праздника, погружения детей и взрослых в театрализованную деятельность имеет наличие театральных костюмов .*





*Среда, окружающая ребёнка в детском саду, семье и социуме, может стать средством развития его личности лишь в том случае, если педагог способен организовать такую среду.*





o # b

*Развивающая предметная  
среда является основным  
средством формирования  
личности ребенка и  
является источником его  
знаний и социального  
опыта.*

**спасибо!  
за внимание!**