Открытый урок преподавателя немецкого языка

Ольховской Т.П.

Das Thema unseres Projekts

- “Die Zeit ist das Geld.”

Ziel des Projekts

- Etwas Neues und Interessantes über das Alltagsleben der Jugendlichen in Deutschland und in Russland zu erfahren.

- einige Präsentation sehen
- Einige Erzählungen hören
- uns einen Videofilm ansehen
- diskutieren
- neue Kenntnisse bekommen
- einbisschen schreiben
- uns relaxieren

Der Plan

-Wir werden die Erzählungen über den Arbeitstag der Studenten hören**, um** viele Neues und Interessantes **zu erkennen**.

-Wir werden sich die Präsentation über Ausbildungssysteme in Deutschland und in Rußland ansehen, **um** diese Ausbildungssysteme **zu vergleichen**.

-Wir werden die Hausaufgabe kontrollieren, **um** ihren Haushaltpflichten und Freizeiten **zu wiederholen**.

-Wir werden viele Übungen machen**, um** deutsche Grammatik **besser zu studieren.**

-Wir werden noch die komplizierten Wörter wiederholen, **um** die verschiedenen Texten besser und schneller **zu verstehen**.

Motto

„ Erzähle mir, und ich vergesse.
Zeige mir und ich verstehe.
Lass es mich tun, und ich lerne“.

Chinesische Weissheit

- *Im Mittelalter erschienen auf den Rathaϋsern die Uhren . Und es war mit der Losung verbunden : «die Zeit ist das Geld». Diese Losung ist auch heuzutage aktuell.*

Das Alltagsleben der Jugendlichen

Es ist nicht leicht, jung zu sein!

Das Alltagsleben

- Pflichte zu Hause
- Unterricht
- Freizeit
- kleine Jobs
- Einkaufen
- Hausaufgaben

Wochenplan

- Viele Jugendliche in Deutschland haben einen Wochenplan und schreiben auf, was sie jeden Tag zu machen haben. Und sie?
- Haben sie den Wochenplan?
- Was machen sie täglich?

Ausbildungsysteme

- Wir machen
  Übung 2 Seite 40

Unser College

Erzählt, was ihr nach dem College gern macht.

Gebraucht dabei folgende Wörter und Wortgruppen.

ins Kino gehen

Musik hören

sich mit den Freunden treffen

Sport machen

telefonieren

einkaufen

faulenzen

Hausaufgaben machen

Arbeitsgemeinschaft besuchen

ausgehen

zu Hause bleiben

Nachhilfe leisten

spazieren

Im Haushalt helfen

fernsehen

Die Hausarbeit und die Hauspflichten

Alle Jungen und Mädchen sind zu Hause für etwas verantwortlich.

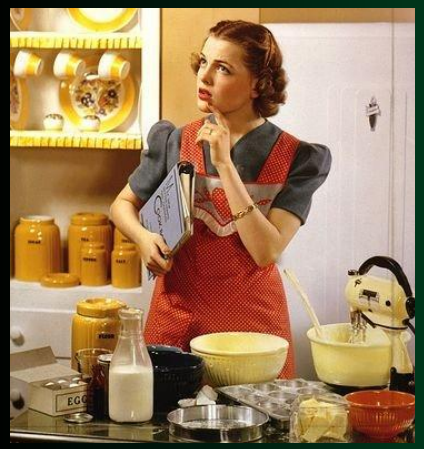

Diskutiert:
Ist es richtig, dass die Mutter ihre Kinder von den Hauspflichten befreit?

Meine Pflichte zu Hause

- für kleine Geschwister sorgen
- Staub wischen oder saugen
- Das Geschirr abwaschen
- Essen kochen
- spülen und bügeln
- Lebensmittel einkaufen
- Den Hund ausführen
- Den Tisch decken
- Müll wegbringen
- Das Zimmer aufräumen

“Freizeit. Was gibt´s da alles!”

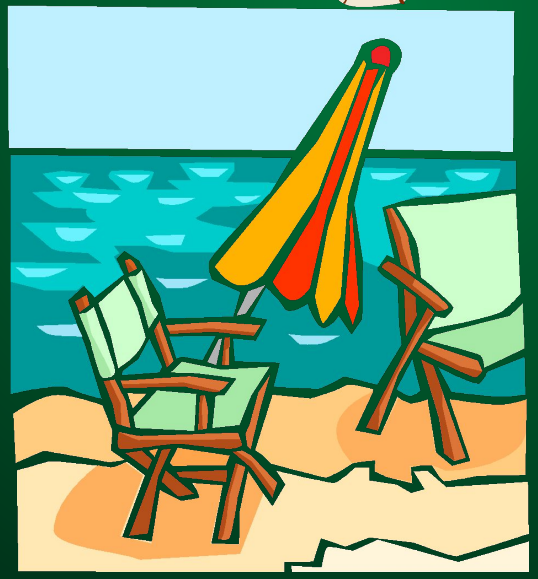

Arbeit macht das Leben süß.
Aber nach der Arbeit kommt die Freizeit. Einige Menschen besuchen Theater, Museen gern.
Die Anderen wandern oder reisen gern.
Viele gehen ihren Hobbys nach.
Na ja, über den Geschmak lässt sich nicht streiten.
Kurz und gut versuchen die Menschen die Freizeit nicht zu vergeuden.

Wenn ich das Wort "Freizeit" höre, so fällt mir ...ein!

- Lesen
- Spielen
- Musizieren
- Tanzen
- sich langweilen

Wir reimen

Am Montag … wir …

- Am Dienstag … wir…
- Am Mittwoch … wir…
- Das machen wir sehr gern.
- Am Donnerstag, da … wir …
- Am Freitag … wir…
- Am Samstag kommt Frau Stange.
- Am Sonntag … wir lange.

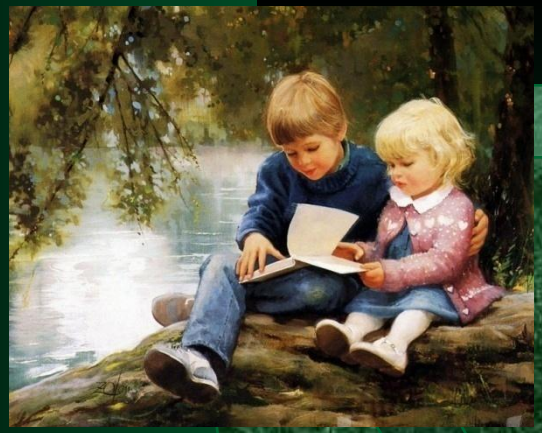

HOBBY

Die Jugendlichen haben verschiedene Interessen und verschiedene Hobbys. Einige treiben Sport, andere fotografieren, sammeln Briefmarken, Münzen, Bücher. Einige stricken oder nähen. Die meisten sitzen die ganze Zeit am Computer oder vor dem Fernsehapparat. Über Geschmacke lässt sich aber nicht streiten.

Erzählt über eure Hobbys!

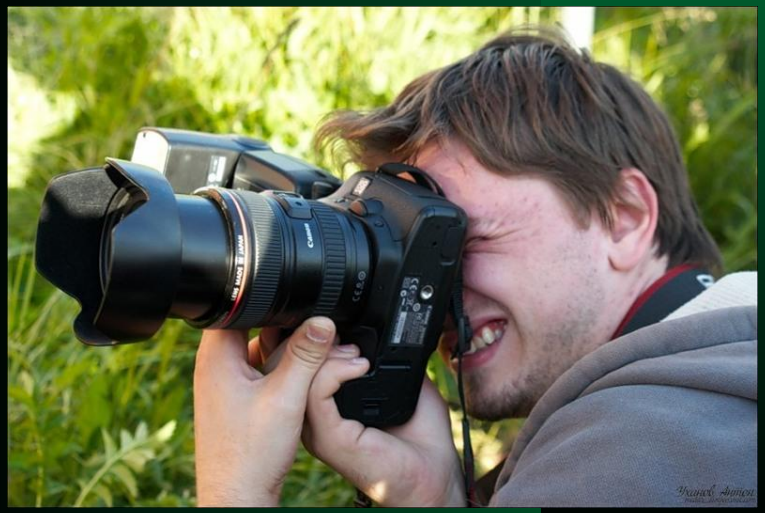

Wie steht es mit dem Taschengeld?

Es gibt verschiedene Dinge, die sich die Jugendlichen vom Taschengeld leisten möchten.

Die CDs und DVDs

Die Aufladekarten fürs Handy

Die Süßigkeiten

Modische Kleidung

Kinokarten

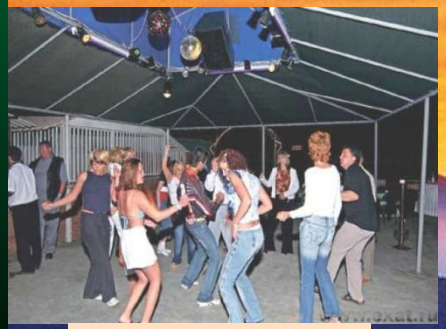

Die Party

Die Sportartikel

Die Geschenke

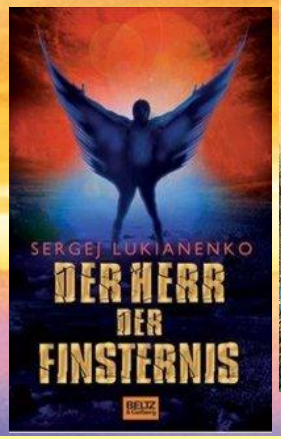

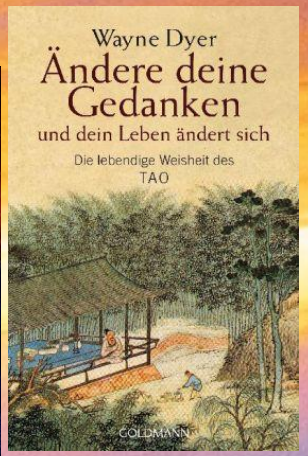

Die Lieblingsbücher

WAS WÜRDET IHR TUN, WENN IHR VIEL GELD BEKOMMEN WÜRDET?

Wenn ich viel Geld bekommen würde, ……..

_____ , jeden Tag Süssigkeiten essen.

_____ , täglich das Schwimmbad besuchen.

_____ , neue Abenteuerbücher kaufen.

_____ , jeden Tag in die Disco gehen.

_____ , eine Reise machen.

_____ , schicke Klammoten kaufen.

_____ , teuere Kosmetik haben.

_____ , den Freunden helfen.

Der Plan

-Wir werden die Erzählungen über den Arbeitstag der Studenten hören**, um** viele Neues und Interessantes **zu erkennen**.

-Wir werden sich die Präsentation über Ausbildungssysteme in Deutschland und in Rußland ansehen, **um** diese Ausbildungssysteme **zu vergleichen**.

-Wir werden die Hausaufgabe kontrollieren, **um** ihren Haushaltpflichten und Freizeiten **zu wiederholen**.

-Wir werden viele Übungen machen**, um** deutsche Grammatik **besser zu studieren.**

-Wir werden noch die komplizierten Wörter wiederholen, **um** die verschiedenen Texten besser und schneller **zu verstehen**.

Ende gut- alles gut! Oder?

- Die Stunde war:
- prima +++
- Interessant ++
- solala +
- langweilig –

- Ich danke
- meinen Klassenkameraden
- meiner Lehrerin
- unseren Gästen.

- Ich habe
- viel +++
- wenig +
- nichts –
- erfahren.

- Ich bin
- zufrieden

- unzufrieden

Die Hausaufgabe

- Übung 2 Seite 46-47

Danke schön

für eure Arbeit!!!!