Какую школу выбрать???

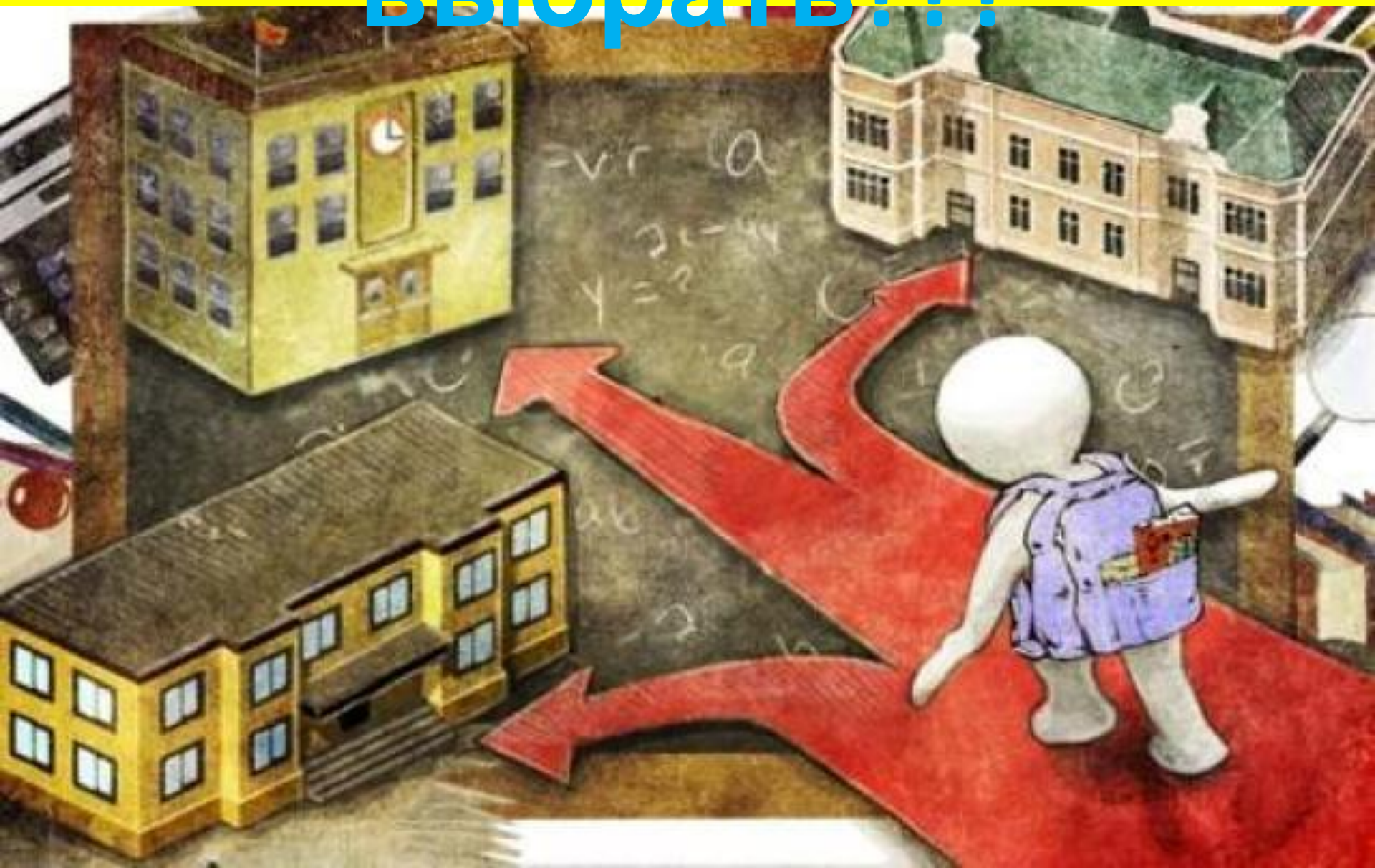

Основные типы средних школ Германии:

- гимназия
- реальная школа
- основная (общеобразовательная) школа
- общая школа

Начальная школа

Начало обучения: с 6 лет

Продолжительность обучения: 4 года (в некоторых землях 6 лет)

Гимназия (das Gymnasium)

- самая престижная школа в Германии

- возможность поступления на все факультеты университетов (кроме медицинских) без вступительных экзаменов

- преподавание на высоком уровне

- специализация на гуманитарном образовании

Реальная школа (die Realschule)

-подготовка к трудовой деятельности в качестве персонала среднего звена

- качественный уровень образования

- возможность продолжить учёбу в гимназии

Основная (общеобразовательная) школа (die Hauptschule)

- получение общего среднего образования
- базовые знания для дальнейшей трудовой деятельности
- дополнительная профессиональная

Общая школа (die Gesamtschule)

-комбинация первых трех средних типов школ

- дает гуманитарное и одновременно техническое образование

Частные школы или школы-пансионаты

- индивидуальный подход к каждому ученику
- возможность изучения двух и более иностранных языков
- выбор предметов для обучения
- наличие факультативов, клубов по увлечениям,

Аттестат об окончании основной школы (Hauptschulabschluss)

Окончание основной школы достигают после успешного завершения 9 класса основной школы. Большинство молодёжи после окончания основной школы начинает производственное проф-обучение. Учащиеся с хорошими отметками могут получить аттестат зрелости в школах более высокого уровня

Beglaubigte Fotokopie **Abdruck für Schülerakt** Anlage Nr. ____

Volksschule Fürth
Goldnerstraße
(Hauptschule)

Die Richtigkeit der Kopie wird bescheinigt:
Fürth, den 16.2.1996
Schulleitung:
W. Schumacher
W. Schumacher, Rektor

Schuljahr 85/86

ZEUGNIS
ÜBER DEN QUALIFIZIERENDEN HAUPTSCHULABSCHLUSS

Tilo Thalhammer

geboren am 20.11.1970

hat in einer besonderen Leistungsfeststellung folgende Gesamtnoten erzielt:

Deutsch	ausreichend
Mathematik	gut
Arbeitslehre	befriedigend
Physik/Chemie	gut
Werken/TZ	gut
Hauswirtschaft	gut

Er/Sie hat damit den **QUALIFIZIERENDEN HAUPTSCHULABSCHLUSS**

mit der Gesamtbewertung befriedigend
(Notendurchschnitt: 2,87) erreicht.

Fürth, den 23. Juli 1986

Schulleiter und Vorsitzender der Feststellungskommission

Notenstufen: 1 = sehr gut, 2 = gut, 3 = befriedigend, 4 = ausreichend, 5 = mangelhaft, 6 = ungenügend

Vordruck **2297.06** - 12/1 - Qualifizierender Abschluß; Zeugnis der Hauptschule - (3) - 1½ SM-Zeilenschaltung
Carl Link Verlag · Kolpingstr. 10, 8640 Kronach · 8000 München - Nachdruck, Kopie und Nachahmung verboten!

nach amtl. Muster 7
(KMBl I 1983 S. 545)

Окончание среднего образования/реальной школы (Realschulabschuss)

Получить аттестат о среднем образовании можно:

- в реальной школе (частично со сдачей выпускного экзамена),
- в общей школе (при соответствующих успехах),
- в некоторых основных школах (частично добровольно на десятом году обучения) или,
- в гимназии (если переводятся из десятого в одиннадцатый класс)

GESCHWISTER-SCHOLL-SCHULE

(Oberschule mit Primarstufe)
Ruhland Kreis Oberspreewald-Lausitz
Name und amtliche Bezeichnung der Schule

Abschlusszeugnis

Vorname Name

geboren am _____ in _____

hat die Schule vom _____ bis zum _____

nach den Bestimmungen für die Gesamtschule [1] besucht und folgenden Abschluss erworben:

Leistungen		Punkte	Note
Deutsch	(__ -Kurs)		
_____ (1. Fremdsprache)	(__ -Kurs)		
Mathematik	(__ -Kurs)		
Naturwissenschaften			
Biologie			
Chemie	(__ -Kurs)		
Physik	(__ -Kurs)		
Wirtschaft-Arbeit-Technik			
_____ (Wahlpflichtunterricht ab Kl. 7)			
_____ (Wahlpflichtunterricht ab Kl. 9)			

	Punkte	Note
Gesellschaftswissenschaften		
Geografie		
Geschichte		
Politische Bildung		
Lebensgestaltung-Ethik-Religionskunde		
Musik		
Kunst		
Sport		
_____		
_____		
_____		

Religionsunterricht (evangelisch/katholisch) [2]

Bemerkungen

Tage _____ davon unentschuldigt _____ Einzelstunden _____ davon unentschuldigt _____

_____
Ort, Datum

_____
Klassenlehrer / Klassenlehrerin

_____
Schulleiter / Schulleiterin

[2] Der Religionsunterricht wurde in Verantwortung der Evangelischen/Katholischen Kirche erteilt.

Аттестат для поступления в вузы (Fachhochschulreife)

Для учёбы в вузе необходим аттестат, дающий право на посещение высшего специального учебного заведения. Его можно достичь:

- в среднем специальном учебном заведении (предпосылкой для приёма является среднее образование) или
- переводом в 13-ый класс гимназии

Дальнейшие возможности предоставляют колледжи по профессиям, профгимназии или же специальные профессиональные школы с дополнительными курсами

Auf Grund der Abschlußprüfung der Fachoberschule und des Nachweises über
~~die erfolgreiche Ableistung des Praktikantenjahres in der Fachrichtung~~

den erfolgreichen Abschluß einer Berufsausbildung als

Elektroinstallateur
Ausbildungsberuf

wird Herrn/~~Frau~~/~~Fräulein~~ Thorsten Krüger die
(Vor- und Zuname)

FACHHOCHSCHULREIFE

zuerkannt. Sie berechtigt zum Studium an einer Fachhochschule im Geltungsbereich des Grundgesetzes.

Bochum, den 19. Mai 19 93

Der Vorsitzende des Prüfungsausschusses
In Vertretung

Der Schulleiter

Der Regierungspräsident
57
Arnsberg

Städt. gewerbl. Berufs-, Berufsfach- und Fachoberschulen
Bochum 1

Общий аттестат зрелости (Allgemeine Hochschulreife)

Аттестат зрелости получают, как правило, после абитур. При этом следует после тринадцатого года обучения сдать экзамен:

- в гимназии или
- в общей школе с гимназической высшей ступенью

Общий аттестат зрелости даёт принципиальное право на учёбу в одной из научных высших школ (в университете) или в академии

Beglaubigte Abschrift

Hugo-Eckener-Schule
Friedrichshafen

Berufliches Gymnasium der dreijährigen Aufbauform
- wirtschaftswissenschaftliche Richtung -

Baden-Württemberg

Zeugnis

der allgemeinen Hochschulreife

Vor- und Zuname ФИО

geboren am 10.02.1981

in Wolshskij/Wolgograd

wohnhaft in 88045 Friedrichshafen

hat die Oberstufe des Gymnasiums besucht, die Abiturprüfung bestanden und damit die Befähigung zum Studium an einer Hochschule in der Bundesrepublik Deutschland erworben.

Dem Zeugnis liegen folgende Vereinbarungen und Verordnungen zugrunde:

1. Die "Vereinbarung zur Neugestaltung der gymnasialen Oberstufe in der Sekundarstufe II" (Beschluss der Kultusministerkonferenz vom 7. Juli 1972 in der jeweils gültigen Fassung)
2. Die "Vereinbarung über die Abiturprüfung der neugestalteten gymnasialen Oberstufe in der Sekundarstufe II" (Beschluss der Kultusministerkonferenz vom 13. Dezember 1973 in der jeweils gültigen Fassung)
3. Die Beschlüsse zur "Einheitlichen Durchführung der Vereinbarung zur Neugestaltung der gymnasialen Oberstufe" (Beschluss der Kultusministerkonferenz vom 2. Juni 1977 in der jeweils gültigen Fassung)
4. Die Verordnung des Kultusministeriums über die Jahrgangsstufen 12 und 13 sowie über die Abiturprüfung an beruflichen Gymnasien (BKGVO) in der jeweils gültigen Fassung

DANKE FÜR EURE
AUFMERKSAMKEIT!!
memegen.de